



2308280593

大同瑞慈健康体检

报 告 册

体检编号	445808	工号	59
姓名	孙志瑞		
性别	男	年龄	49岁
单位	健康管理 2023		
部门	健康管理 2023		
联系电话	13403629799		
体检日期	2023-11-29		

尊敬的 孙志瑞先生 您好！

首先,瑞慈健康体检全体员工欢迎您的光临,并对您的信任表示衷心的感谢！

您于 2023-11-29 (体检编号: 445808) 完成健康检查,本机构的各科医生已根据您的体检项目及结果,汇总成此份健康体检报告,并经总检医生审核。据此提出对您健康状况的综合分析及建议。

瑞慈健康体检倡导“大健康、大康复”,提出“健康是第一财富 (Rich)”的人文理念。希望您仔细阅读并妥善地保管此份健康体检报告,并认真关注报告中的提示与建议,若您对报告内容有任何疑问,可直接与瑞慈健康体检客服部联系,进一步咨询。

健康体检咨询电话: **0352-2824444**

客户服务咨询电话: **0352-2830597**

400-6112995

瑞慈健康体检报告由下列内容组成:

第一部分:主检报告

第二部分:分科分项结果

第三部分:检验报告

第四部分:附表

主检报告

检查综述

本次体检所检项目未见异常

医生建议

汇总医生： 樊兴国

主检日期： 2023-11-29

主检医生：

分科结果

检验报告

双源 CT 诊断图文报告

流水号: 2308280593

影像号: CT20231129112

姓名: 孙志瑞

年龄: 49 岁

性别: 男

检查设备: 西门子量子双源 CT

体检号: 445808

申请医院: 本院

体检科室: 体检科

检查部位: 冠状动脉 CTA

经典图像:

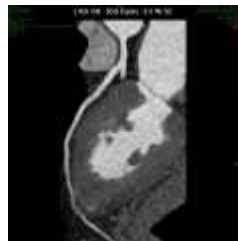
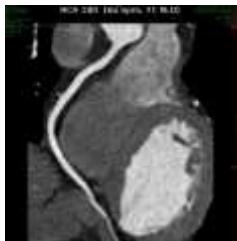

影像所见:

冠状动脉起源正常, 冠状动脉发育呈右优势型。

左冠状动脉主干、前降支、对角支及回旋支管壁光滑, 未见钙化及非钙化斑块, 管腔未见狭窄及闭塞。

右冠状动脉、后降支及左室后支管壁光滑, 未见钙化及非钙化斑块, 管腔未见狭窄及闭塞。

影像诊断:

双源 CT 冠状动脉成像未见病变征象

[提示] 冠状动脉狭窄程度表述: 轻度 (25-49%) 中度 (50-69%) 重度 (70-99%) 闭塞 (100%)

报告医师: 张剑峰

检查日期: 2023-11-29

审核医师: 叶道斌

报告日期: 2023-11-29