



2308280568

# 大同瑞慈健康体检

## 报 告 册

体检编号	445749	工号	34
姓名	王朋泽		
性别	男	年龄	48岁
单位	健康管理 2023		
部门	健康管理 2023		
联系电话			
体检日期	2024-09-27		

尊敬的王朋泽先生您好！

首先，瑞慈健康体检全体员工欢迎您的光临，并对您的信任表示衷心的感谢！

您于 2024-09-27 （体检编号：445749）完成健康检查，本机构的各科医生已根据您的体检项目及结果，汇总成此份健康体检报告，并经总检医生审核。据此提出对您健康状况的综合分析及建议。

瑞慈健康体检倡导“大健康、大康复”，提出“健康是第一财富（Rich）”的人文理念。希望您仔细阅读并妥善地保管此份健康体检报告，并认真关注报告中的提示与建议，若您对报告内容有任何疑问，可直接与瑞慈健康体检客服部联系，进一步咨询。

健康体检咨询电话：**0352-2824444**

客户服务咨询电话：**0352-2830597**

**400-6112995**

瑞慈健康体检报告由下列内容组成：

第一部分：主检报告

第二部分：分科分项结果

第三部分：检验报告

第四部分：附表

## 主检报告

## 检查综述

1、【内耳核磁平扫+水成像】 1、双侧内耳 MRI 平扫及水成像无异常 2、双侧上颌窦、筛窦、左侧蝶窦炎伴粘膜肥厚

## 医生建议

【左侧蝶窦炎伴粘膜肥厚】：  
(1) 建议进一步复查。

汇总医生： 丁昊炜

主检日期： 2024-10-21

主检医生：

分科结果

姓名：王朋泽

性别：男

年龄：48

登记流水：2308280568

体检日期：2024-09-27

## 检验报告

姓名: 王朋泽

年龄: 48 岁

性别: 男

检查设备: 西门子量子双源 CT

体检号: 445749

申请医院: 本院

体检科室: 体检科

检查部位: 肺部双源 CT

## 经典图像:



## 影像所见:

胸廓对称, 骨性肋骨完整, 胸壁软组织结构良好, 两肺支气管血管纹理走行分布良好, 支气管束结构清晰, 双肺通气良好。肺门结构未见异常。纵隔无偏移, 段以上支气管通畅。心影及大血管形态结构正常, 纵隔内未见肿大淋巴结。胸膜未见异常。

## 影像诊断:

胸部未见明显异常

报告医师: 剧艳军

检查日期: 2024-10-15

审核医师: 剧艳军

报告日期: 2024-10-15

姓名: 王朋泽

年龄: 48岁

性别: 男

检查设备: 西门子数字X线摄影

体检号: 445749

申请医院: 本院

体检科室: 体检科

检查部位: 腰椎正侧位

## 经典图像:

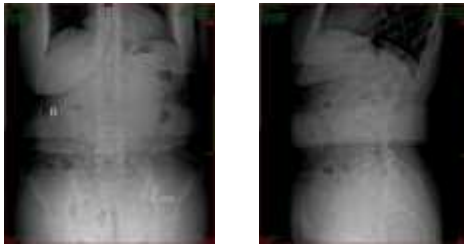

## 影像所见:

腰椎无侧弯, 生理曲度存在。椎间隙正常。椎体骨质结构完整, 骨皮质连续。椎体附件未见异常。软组织无肿胀。其它未见明显异常。

## 影像诊断:

腰椎平片骨质未见异常。

报告医师: 李贵

检查日期: 2024-10-14

审核医师: 李贵

报告日期: 2024-10-14