



2308150515

# 检 查 结 果

|      |             |
|------|-------------|
| 姓名   | 魏伟          |
| 性别   | 男           |
| 年龄   | 37岁         |
| 联系电话 | 18734252801 |
| 体检日期 | 2026-04-10  |

## 检验报告

## 尿液分析+尿沉渣

| 项目名称        | 检查结果  | 单位   | 参考值          | 提示 |
|-------------|-------|------|--------------|----|
| 白细胞尿        | 3     | 个/u1 | 0--13        |    |
| 上皮细胞(EC)    | 2     | /HP  | 0--28        |    |
| 管型(CAST)    | 0     | 个/u1 | 0--1         |    |
| 霉菌(尿)       | 0     | /HP  | 0--0         |    |
| 结晶          | 1     | /HP  | 0--10        |    |
| 透明度(CLA)    | 清亮    |      |              |    |
| 胆红素(BIL)    | -     |      | 阴性           |    |
| 隐血(ERY)     | -     |      | 阴性           |    |
| 小圆上皮细胞(SRC) | 0     | 个/u1 | 0--0         |    |
| 维生素C        | -     |      | 阴性           |    |
| 异常红细胞       | 0     | 个/u1 | 0--3         |    |
| 红细胞(正常)     | 0     | 个/u1 | 0--6         |    |
| 鳞状上皮细胞      | 2     | 个/u1 | 0--0         | ↑  |
| 粘液丝         | 0     | 个/u1 | 0--0         |    |
| 颜色(Colour)  | 淡黄色   |      |              |    |
| 尿葡萄糖(GLU)   | -     |      | 阴性           |    |
| 酮体(KET)     | -     |      | 阴性           |    |
| 比重(SG)      | 1.015 |      | 1.003--1.030 |    |
| 酸碱度(PH)     | 6.0   |      | 4.5--8.0     |    |
| 尿蛋白质(PRO)   | -     |      | 阴性           |    |
| 尿胆原(URO)    | -     |      | 阴性           |    |
| 亚硝酸盐(NIT)   | -     |      | 阴性           |    |
| 红细胞(尿)(RBC) | 0     | 个/u1 | 0--6         |    |
| 尿白细胞(LEU)   | -     |      | 阴性           |    |

## \*小结：

鳞状上皮细胞偏高(2 /HP)

操作员：祁佳佳 检查日期：2026-04-10 检查医生：

## 血常规（五分类）

| 项目名称                | 检查结果  | 单位          | 参考值        | 提示 |
|---------------------|-------|-------------|------------|----|
| 白细胞(WBC)            | 5.37  | $10^9/L$    | 3.5--9.5   |    |
| 淋巴细胞绝对值(LY#)        | 2.23  | $10^9/L$    | 1.1--3.2   |    |
| 淋巴细胞百分比(LY%)        | 41.5  | %           | 20--50     |    |
| 中性粒细胞绝对值(GR#)       | 2.65  | $10^9/L$    | 1.8--6.3   |    |
| 中性粒细胞百分比(GR%)       | 49.2  | %           | 40--75     |    |
| 嗜碱性粒细胞绝对值(BA#)      | 0.01  | $10^9/L$    | 0--0.06    |    |
| 嗜碱性粒细胞百分比(BA%)      | 0.2   | %           | 0--1.0     |    |
| 嗜酸性粒细胞绝对值(E0#)      | 0.20  | $10^9/L$    | 0.02--0.52 |    |
| 嗜酸性粒细胞百分比(E0%)      | 3.8   | %           | 0.4--8     |    |
| 血小板(PLT)            | 259   | $10^9/L$    | 125--350   |    |
| 血小板分布宽度(PDW)        | 10.8  | f1          | 9.0--17    |    |
| 平均血小板体积(MPV)        | 9.6   | f1          | 6.0--14.0  |    |
| 血小板压积(PCT)          | 0.249 | %           | 0.11--0.28 |    |
| 红细胞(RBC)            | 6.16  | $10^{12}/L$ | 4.3--5.8   | ↑  |
| 血红蛋白                | 187   | g/L         | 130--175   | ↑  |
| 红细胞压积(HCT)          | 56.6  | %           | 40--50     | ↑  |
| 红细胞平均体积(MCV)        | 91.9  | f1          | 82--100    |    |
| 平均血红蛋白含量(MCH)       | 30.4  | pg          | 27--34     |    |
| 平均血红蛋白浓度(MCHC)      | 331   | g/L         | 316--354   |    |
| 单核细胞绝对值(MO#)        | 0.28  | $10^9/L$    | 0.1--0.6   |    |
| 单核细胞百分比(MO%)        | 5.3   | %           | 3--10      |    |
| 红细胞分布宽度标准差(RDW-SD)  | 45.2  | f1          | 35--56     |    |
| 红细胞分布宽度变异系数(RDW-CV) | 13.7  | %           | 10.6--16.6 |    |

|           |       |          |         |  |
|-----------|-------|----------|---------|--|
| 大血小板比率    | 23.5  | %        | 11--45  |  |
| 大血小板数目    | 61    | $10^9/L$ | 30--90  |  |
| 未成熟粒细胞数目  | 0.00  | $10^9/L$ | 0--0.6  |  |
| 未成熟粒细胞百分比 | 0.0   | %        | 0--10   |  |
| 有核红细胞数目   | 0.002 | $10^9/L$ | 0--9999 |  |
| 有核红细胞百分比  | 0.04  | /100WBC  | 0--9999 |  |

**\*小结:**

红细胞(RBC)偏高( $6.16 \times 10^{12}/L$ ) 血红蛋白偏高(187 g/L) 红细胞压积(HCT)偏高(56.6 %)

操作员：祁佳佳 检查日期:2026-04-10 检查医生:

**肾功三项**

| 项目名称       | 检查结果   | 单位                | 参考值      | 提示 |
|------------|--------|-------------------|----------|----|
| 肌酐(CREA)   | 85.30  | $\mu\text{mol}/L$ | 57--97   |    |
| 尿酸(UA)     | 531.00 | $\mu\text{mol}/L$ | 200--420 | ↑  |
| 尿素测定(Urea) | 4.90   | $\text{mmol}/L$   | 3.1--8.0 |    |

**\*小结:**

尿酸(UA)偏高(531.00  $\mu\text{mol}/L$ )

操作员：梁可欣 检查日期:2026-04-10 检查医生:

**空腹血糖**

| 项目名称     | 检查结果 | 单位              | 参考值       | 提示 |
|----------|------|-----------------|-----------|----|
| 葡萄糖(GLU) | 5.71 | $\text{mmol}/L$ | 3.89--6.1 |    |

**\*小结:**

未见异常

操作员：梁可欣 检查日期:2026-04-10 检查医生:

**同型半胱氨酸**

| 项目名称   | 检查结果  | 单位                | 参考值   | 提示 |
|--------|-------|-------------------|-------|----|
| 同型半胱氨酸 | 12.70 | $\mu\text{mol}/L$ | 0--15 |    |

**\*小结:**

未见异常

操作员：梁可欣 检查日期：2026-04-10 检查医生：

### 血脂四项

| 项目名称        | 检查结果 | 单位     | 参考值        | 提示 |
|-------------|------|--------|------------|----|
| 动脉硬化指数      | 3.78 |        | 1.31--3.19 | ↑  |
| 总胆固醇(CHOL)  | 6.10 | mmol/L | 2.59--5.2  | ↑  |
| 甘油三脂(TG)    | 3.23 | mmol/L | 0.7--1.7   | ↑  |
| 低密度脂蛋白(LDL) | 3.59 | mmol/L | 0--4.13    |    |
| 高密度脂蛋白(HDL) | 0.95 | mmol/L | 0.77--1.55 |    |

**\*小结:**

动脉硬化指数偏高(3.78) 总胆固醇(CHOL)偏高(6.10 mmol/L) 甘油三脂(TG)偏高(3.23 mmol/L)

操作员：梁可欣 检查日期：2026-04-10 检查医生：

### 肝功能五项

| 项目名称           | 检查结果  | 单位     | 参考值      | 提示 |
|----------------|-------|--------|----------|----|
| 总胆红素(TBIL)     | 21.50 | umol/L | 0--26    |    |
| 直接胆红素(DBIL)    | 4.1   | umol/L | 0--8.0   |    |
| 间接胆红素(IBIL)    | 17.40 | umol/L | 0--17.39 | ↑  |
| 丙氨酸氨基转移酶(ALT)  | 50.00 | U/L    | 9--50    |    |
| 门冬氨酸氨基转移酶(AST) | 25.00 | U/L    | 15--40   |    |

**\*小结:**

间接胆红素(IBIL)偏高(17.40 umol/L)

操作员：梁可欣 检查日期：2026-04-10 检查医生：

体检科 12导联心电图报告

魏伟 男 37岁 体检号:443641

病床号:

诊断结果:

- 1.窦性心律
- 2.早期复极综合征

诊断医生:

魏伟 陶志娟

HR : 71bpm [60~100bpm]  
 P : 126↑ms [0~110ms]  
 PR : 170ms [120~200ms]  
 QRS : 102↑ms [60~100ms]  
 QT/QTc : 398/433ms [320~440/0~450ms]  
 P/QRS/T : 38/79/61deg [0~75/-30~90/0~75deg]  
 RV5/SV1 : 1.674/1.322mV [0.0~2.5/0.0~2.0mV]

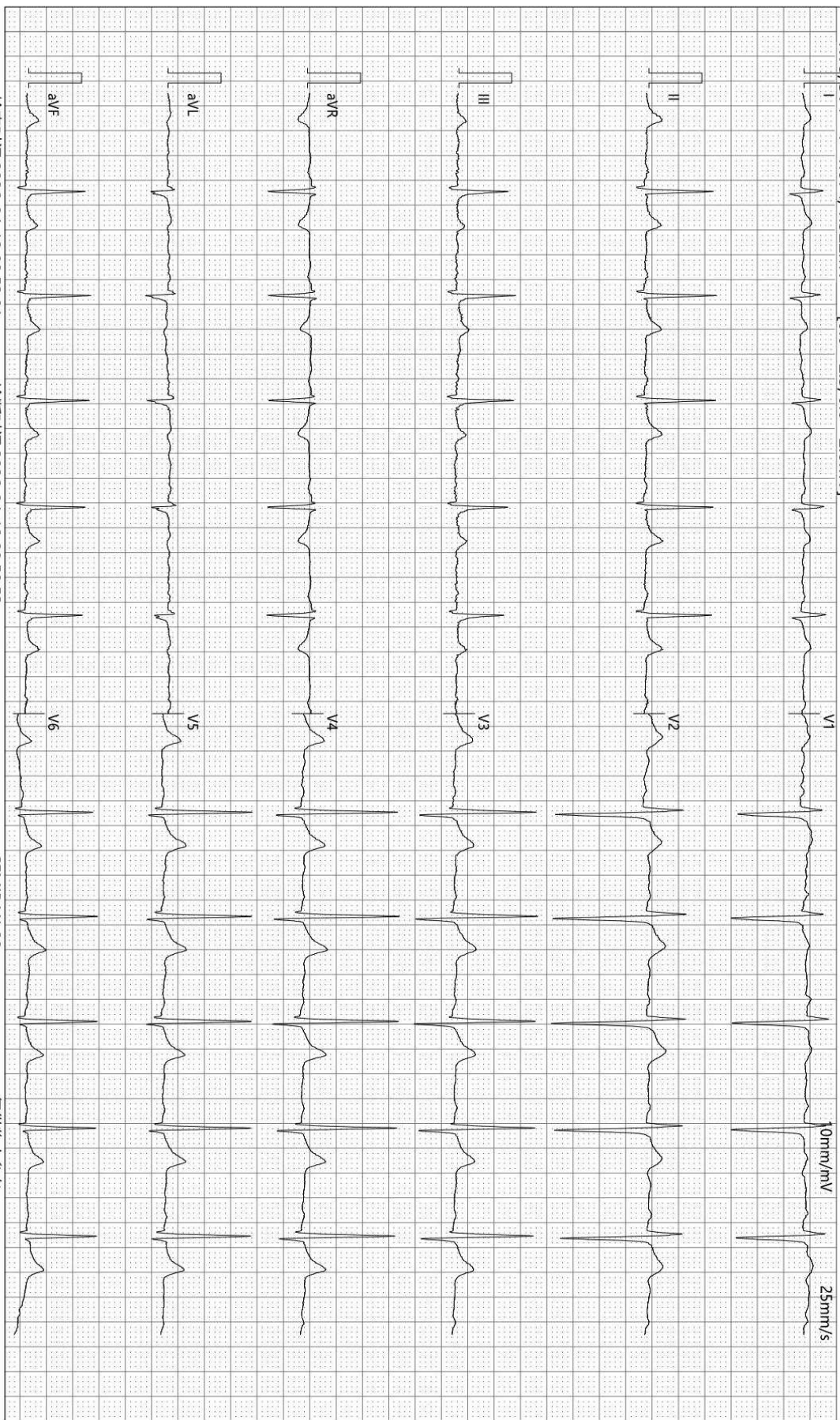

检查时间:2026-04-10 08:53:01

诊断时间:2026-04-10 08:58:53

SEMIP V1.90

仅供临床参考

# 大同瑞慈康复医院

## <sup>14</sup>C呼气试验检验报告

|      |     |      |                    |    |             |
|------|-----|------|--------------------|----|-------------|
| 姓名   | 魏伟  | 年龄   | 37                 | 性别 | 男           |
| 住院号  | 0   | 日期   | 2026/4/10 10:03:05 | 电话 | 18734252801 |
| 送检医生 | 曹居杰 | 样品编号 | 8927               | 编号 | 2308150515  |

### <sup>14</sup>C呼气试验

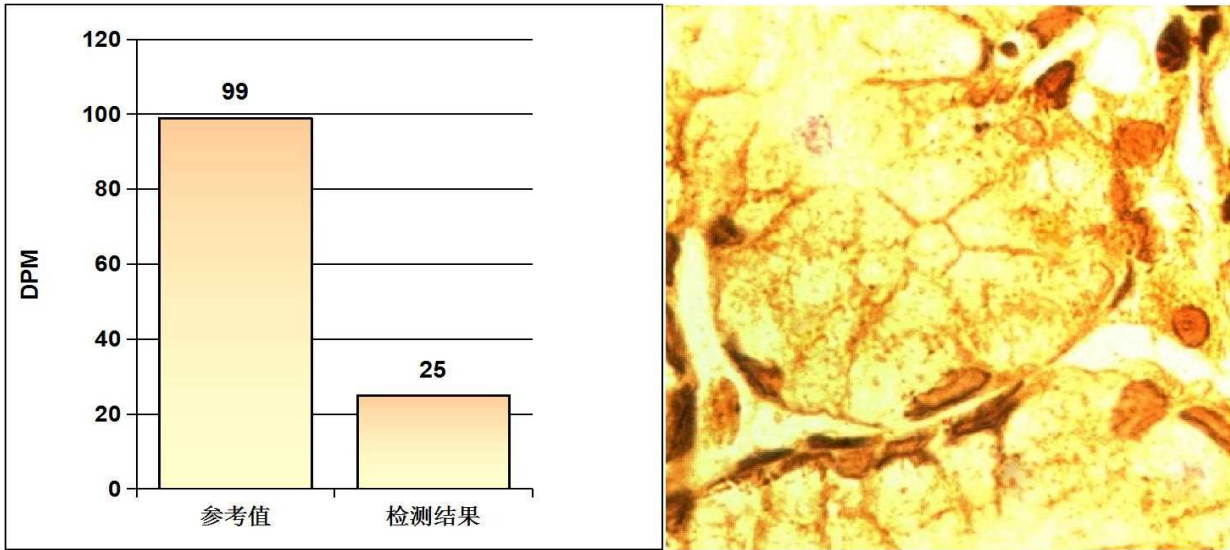

#### 阳性参考值 (Disintegrations Per Minute(DPM)):

|       |                   |        |
|-------|-------------------|--------|
| DPM值: | dpm > 2499        | 阳性++++ |
|       | 1499 < dpm ≤ 2499 | 阳性+++  |
|       | 499 < dpm ≤ 1499  | 阳性++   |
|       | 149 < dpm ≤ 499   | 阳性+    |
|       | dpm ≤ 99          | 阴性     |
|       | 99 < dpm ≤ 149    | 不确定    |

检测结果: **dpm= 25**      **阴性**

检测者: \_\_\_\_\_ 宋晓宁

Rich 大同瑞慈康复医院  
超声诊断图文报告

流水号: 2308150515

超声号: 2149910

姓名: 魏伟

年龄: 37 岁

性别: 男

检查设备: Vivid E95

体检号: 443641

申请医院: 本院

体检科室: 体检科

检查部位: 甲状腺彩超

经典图像:



影像所见:

甲状腺双侧叶形态正常, 包膜完整, 实质回声均匀, CDFI: 未见异常血流信号。  
双侧颈部未见明显肿大淋巴结。

影像诊断:

甲状腺双侧叶未见异常

报告医师:

检查日期: 2026-04-10

审核医师:

报告日期: 2026-04-10



注: 本报告仅供临床医生参考!

地址: 大同市魏都大道 79 号。若有疑问, 请致电: 0352---2830580

Rich 大同瑞慈康复医院  
超声诊断图文报告

流水号: 2308150515

超声号: 2149916

姓名: 魏伟

年龄: 37岁

性别: 男

检查设备: Vivid E95

体检号: 443641

申请医院: 本院

体检科室: 体检科

检查部位: 全腹彩超

经典图像:



影像所见:

肝脏大小形态正常, 包膜光滑完整, 实质回声细腻、增强, 肝内管道系统走行欠清晰, 门静脉及肝内胆管不扩张。  
胆囊大小形态正常, 壁不厚、光滑, 囊内透声好, 肝外胆管不扩张。  
胰腺大小形态正常, 实质回声均匀, 主胰管不扩张。  
脾脏大小形态正常, 实质回声均匀, 脾门静脉不宽。  
双肾大小形态正常, 皮髓质分界清晰, 集合系统未见分离, 双侧输尿管未见扩张。  
膀胱充盈佳, 未见明显异常。  
前列腺形态正常, 大小约 2.7\*4.0\*2.4cm, 实质回声均匀。

影像诊断:

脂肪肝 (轻-中度)

报告医师:

检查日期: 2026-04-10

审核医师:

报告日期: 2026-04-10



注: 本报告仅供临床医生参考!

地址: 大同市魏都大道 79 号。若有疑问, 请致电: 0352---2830580

姓名: 魏伟

年龄: 37岁

性别: 男

检查设备: 西门子数字X线摄影

体检号: 443641

申请医院: 本院

体检科室: 体检科

检查部位: 胸部正位片

经典图像:



影像所见:

胸廓对称。气管居中，纵隔无移位。双肺野清晰。肺门影未见增大。心脏大小、形态正常。双膈面光滑，肋膈角锐利。

影像诊断:

胸部平片未见异常。

报告医师:

检查日期: 2026-04-10

审核医师:

报告日期: 2026-04-10