



2308030639

大同瑞慈健康体检

报 告 册

体检编号	440900	工号	49
姓名	魏俊礼		
性别	男	年龄	67岁
单位	山西省森林公安局桑干河分		
部门	山西省森林公安局桑干河分局		
联系电话	13835225518		
体检日期	2024-12-11		

尊敬的魏俊礼先生您好！

首先，瑞慈健康体检全体员工欢迎您的光临，并对您的信任表示衷心的感谢！

您于 2024-12-11 （体检编号：440900）完成健康检查，本机构的各科医生已根据您的体检项目及结果，汇总成此份健康体检报告，并经总检医生审核。据此提出对您健康状况的综合分析及建议。

瑞慈健康体检倡导“大健康、大康复”，提出“健康是第一财富（Rich）”的人文理念。希望您仔细阅读并妥善地保管此份健康体检报告，并认真关注报告中的提示与建议，若您对报告内容有任何疑问，可直接与瑞慈健康体检客服部联系，进一步咨询。

健康体检咨询电话：0352-2824444

客户服务咨询电话：0352-2830597

400-6112995

瑞慈健康体检报告由下列内容组成：

第一部分：主检报告

第二部分：分科分项结果

第三部分：检验报告

第四部分：附表

主检报告

检查综述

1、【CT检查二】 1、呼吸性细支气管炎并间质改变 2、左肺上叶间质纤维粘连，支气管扩张症 3、右肺上叶纤维结节硬化灶

医生建议

【支气管扩张】：

(1) 建议呼吸内科诊断治疗。

【呼吸性细支气管炎并间质改变】：

(1) 建议呼吸内科诊断治疗。

【右肺上叶纤维结节硬化灶】：

(1) 建议呼吸内科诊断治疗。

【左肺上叶间质纤维粘连】：

(1) 建议呼吸科诊断治疗

汇总医生： 丁昊炜

主检日期： 2024-12-12

主检医生：

分科结果

检验报告

ID号: 2308030639

影像号: CT20241211059

姓名: 魏俊礼

年龄: 67岁

性别: 男

检查设备: 西门子量子双源 CT

体检号: 440900

申请医院: 本院

体检科室: 体检科

检查部位: 脑部双源 CT

经典图像:



影像所见:

颅脑结构双侧对称, 脑实质内未见异常密度。中线结构居中。脑沟、裂、池及脑室系统等未见异常。

影像诊断:

颅脑未见明显异常

报告医师: 剧艳军

检查日期: 2024-12-11

审核医师: 剧艳军

报告日期: 2024-12-11

ID 号: 2308030639

影像号: CT20241210182

姓名: 魏俊礼

年龄: 67 岁

性别: 男

检查设备: 西门子量子双源 CT

体检号: 440900

申请医院: 本院

体检科室: 体检科

检查部位: CT 检查二

经典图像:

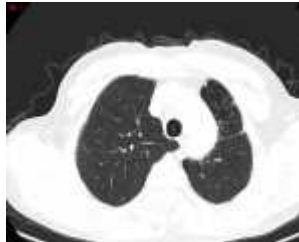

影像所见:

胸廓对称, 纵隔无偏移。双肺支气管血管纹理模糊, 增多, 小叶性结构增多模糊, 胸膜下间质结构紊乱, 小叶间隔线状密度, 左肺上叶间质纤维粘连, 支气管束牵拉扩张, 右肺上叶结节硬化灶, 直径约 0.2-0.3cm。段以上支气管通畅, 心影形态未见异常, 纵隔内气管隆突旁、肺门旁淋巴结部分钙化斑。两侧胸膜未见异常。

影像诊断:

- 呼吸性细支气管炎并间质改变
- 左肺上叶间质纤维粘连, 支气管扩张症
- 右肺上叶纤维结节硬化灶

报告医师: 剧艳军

检查日期: 2024-12-11

审核医师: 剧艳军

报告日期: 2024-12-11