



检 查 结 果

姓名	冯国梁
性别	男
年龄	58岁
联系电话	13934263089
体检日期	2026-05-26

检验报告

尿液分析+尿沉渣

项目名称	检查结果	单位	参考值	提示
白细胞尿	0	个/u1	0--13	
上皮细胞(EC)	0	/HP	0--28	
管型(CAST)	0	个/u1	0--1	
霉菌(尿)	0	/HP	0--0	
结晶	0	/HP	0--10	
透明度(CLA)	清亮			
胆红素(BIL)	-		阴性	
隐血(ERY)	-		阴性	
小圆上皮细胞(SRC)	0	个/u1	0--0	
维生素C	-		阴性	
异常红细胞	0	个/u1	0--3	
红细胞(正常)	0	个/u1	0--6	
鳞状上皮细胞	0	个/u1	0--0	
粘液丝	0	个/u1	0--0	
颜色(Colour)	淡黄色			
尿葡萄糖(GLU)	2+		阴性	
酮体(KET)	-		阴性	
比重(SG)	1.015		1.003--1.030	
酸碱度(PH)	6.0		4.5--8.0	
尿蛋白质(PRO)	-		阴性	
尿胆原(URO)	-		阴性	
亚硝酸盐(NIT)	-		阴性	
红细胞(尿)(RBC)	0	个/u1	0--6	
尿白细胞(LEU)	-		阴性	

*小结：

尿葡萄糖 (GLU) 2+

操作员：祁佳佳 检查日期：2026-05-26 检查医生：

血常规（五分类）

项目名称	检查结果	单位	参考值	提示
白细胞(WBC)	7.02	$10^9/L$	3.5--9.5	
淋巴细胞绝对值(LY#)	2.49	$10^9/L$	1.1--3.2	
淋巴细胞百分比(LY%)	35.4	%	20--50	
中性粒细胞绝对值(GR#)	3.86	$10^9/L$	1.8--6.3	
中性粒细胞百分比(GR%)	55.0	%	40--75	
嗜碱性粒细胞绝对值(BA#)	0.01	$10^9/L$	0--0.06	
嗜碱性粒细胞百分比(BA%)	0.2	%	0--1.0	
嗜酸性粒细胞绝对值(E0#)	0.32	$10^9/L$	0.02--0.52	
嗜酸性粒细胞百分比(E0%)	4.6	%	0.4--8	
血小板(PLT)	181	$10^9/L$	125--350	
血小板分布宽度(PDW)	11.2	f1	9.0--17	
平均血小板体积(MPV)	10.5	f1	6.0--14.0	
血小板压积(PCT)	0.190	%	0.11--0.28	
红细胞(RBC)	4.89	$10^{12}/L$	4.3--5.8	
血红蛋白	147	g/L	130--175	
红细胞压积(HCT)	44.3	%	40--50	
红细胞平均体积(MCV)	90.5	f1	82--100	
平均血红蛋白含量(MCH)	30.1	pg	27--34	
平均血红蛋白浓度(MCHC)	332	g/L	316--354	
单核细胞绝对值(MO#)	0.34	$10^9/L$	0.1--0.6	
单核细胞百分比(MO%)	4.8	%	3--10	
红细胞分布宽度标准差(RDW-SD)	44.3	f1	35--56	
红细胞分布宽度变异系数(RDW-CV)	13.8	%	11.6--16.6	

大血小板比率	27.3	%	11--45	
大血小板数目	50	10 ⁹ /L	30--90	
未成熟粒细胞数目	0.01	10 ⁹ /L	0--0.6	
未成熟粒细胞百分比	0.1	%	0--10	
有核红细胞数目	0.000	10 ⁹ /L	0--9999	
有核红细胞百分比	0.00	/100WBC	0--9999	

***小结:**

未见异常

操作员：祁佳佳 检查日期:2026-05-26 检查医生:

糖化血红蛋白

项目名称	检查结果	单位	参考值	提示
糖化血红蛋白	7.8		4.1--6.0	↑

***小结:**

糖化血红蛋白偏高(7.8 %)

操作员：祁佳佳 检查日期:2026-05-26 检查医生:

生化 1(特殊级)

项目名称	检查结果	单位	参考值	提示
碳酸氢根(HCO3)	24.30	mmol/L	22--29	
总蛋白(T PROT)	66.1	g/L	65--85	
白蛋白(ALB)	45.00	g/L	40--55	
球蛋白(GLB)	21.10	g/L	15--35	
白蛋白/球蛋白(ALB/GLB)	2.13		1.0--2.5	
碱性磷酸酶(ALP)	78.0	U/L	45--125	
肌酐(CREA)	72.20	umol/L	57--97	
尿酸(UA)	312.00	umol/L	200--420	
钾(K)	3.90	mmol/L	3.5--5.3	
钠(Na)	142.1	mmol/L	137--147	

氯 (Cl)	101.9	mmol/L	99--110	
钙 (Ca)	2.30	mmol/L	2.11--2.52	
乳酸脱氢酶 (LDH)	183.00	U/L	120--250	
淀粉酶 (AMY)	64.00	IU/L	35--135	
葡萄糖 (GLU)	8.17	mmol/L	3.89--6.1	↑
总胆红素 (TBIL)	14.40	umol/L	0--26	
直接胆红素 (DBIL)	3.4	umol/L	0--8.0	
间接胆红素 (IBIL)	11.00	umol/L	0--17.39	
丙氨酸氨基转移酶 (ALT)	53.00	U/L	9--50	↑
门冬氨酸氨基转移酶 (AST)	31.00	U/L	15--40	
尿素测定 (Urea)	6.40	mmol/L	3.1--8.0	
肌酸激酶 (CK)	53.00	U/L	50--310	
α-羟丁酸脱氢酶	131.00	U/L	72--182	
C 反应蛋白	0.30	mg/dl	0--3	
动脉硬化指数	1.38		1.31--3.19	
谷草比谷丙	0.58		0.4--2.5	
总胆固醇 (CHOL)	4.63	mmol/L	2.59--5.2	
甘油三脂 (TG)	2.91	mmol/L	0.7--1.7	↑
低密度脂蛋白 (LDL)	1.87	mmol/L	0--4.13	
高密度脂蛋白 (HDL)	1.36	mmol/L	0.77--1.55	

***小结:**

葡萄糖 (GLU) 偏高 (8.17 mmol/L) 丙氨酸氨基转移酶 (ALT) 偏高 (53.00 U/L) 甘油三脂 (TG) 偏高 (2.91 mmol/L)

操作员：孙钰 检查日期：2026-05-26 检查医生：

血沉 (ESR)

项目名称	检查结果	单位	参考值	提示
红细胞沉降率 (ESR)	4.2	mm/h	0--15	

***小结:**

未见异常

操作员：祁佳佳 检查日期：2026-05-26 检查医生：
.....

体检科 12导联心电图报告

冯国梁

男

58岁

ID:2308030593

申请科室:体检科

体检号:440855

病床号:

HR: 63bpm
QT/QTc:408/419ms

P: 108ms
P/QRS/T :72/47/23deg.

PR: 173ms
RV5/SV1 :0.863/0.459mV

QRS: 102 ↑ ms

10mm/mV

25mm/s

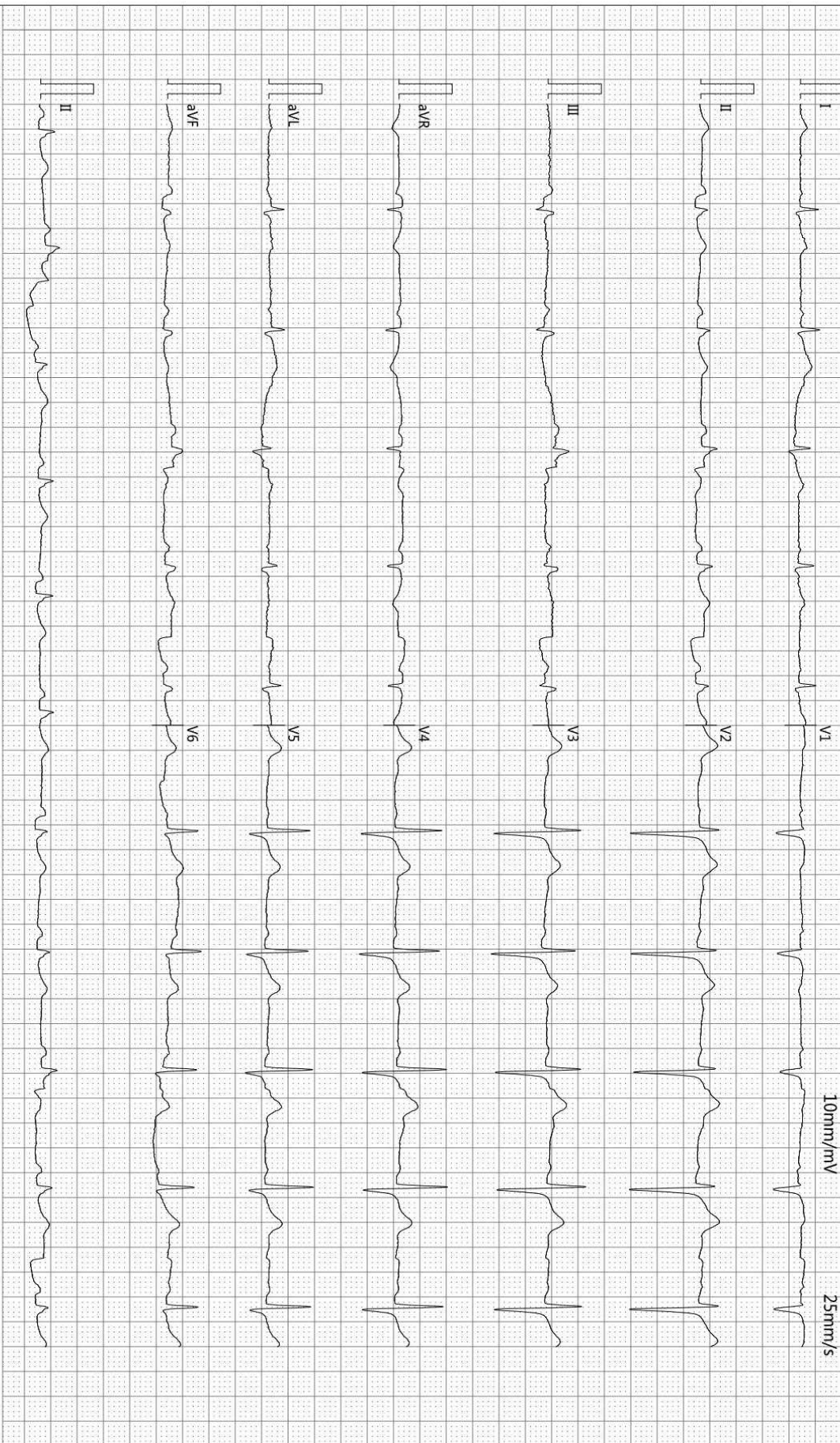

诊断结果:

- 1.窦性心律
- 2.肢导低电压

0.00-25Hz AC50

检查:2026-05-26 08:26:04

打印:2026-05-26 08:33:15

报告需医生确认:

SE-1515 V1.40

SEMIP V1.90

仅供临床参考

富春玲

Rich 大同瑞慈康复医院
超声诊断图文报告

流水号: 2308030593

超声号: 2181370

姓名: 冯国梁

年龄: 58 岁

性别: 男

检查设备: Vivid E95

体检号: 440855

申请医院: 本院

体检科室: 体检科

检查部位: 心脏彩超

经典图像:



影像所见:

超声测量 (单位: mm)

升主动脉内径 29 (21-36)

左房内径 31 (22-39)

室间隔 10 (8-11)

左室内径 54 (37-54)

左室后壁 10 (8-11)

EF68% (50-80%)

右室内径 30 (25-40)

右房内径 31 (25-42)

FS38% (28-41%)

主肺动脉内径 21 (15-25)

升主动脉内径正常, 心脏各腔室大小正常, 室间隔厚度正常, 左室壁未见明显节段性运动异常, 各瓣膜及启闭功能未见明显异常, 舒张期二尖瓣口血流频谱 E/A<1, 心包腔未见积液。

影像诊断:

左室舒张功能减低

报告医师: 李菊蓉

检查日期: 2026-05-26

审核医师:

报告日期: 2026-05-26



注: 本报告仅供临床医生参考!

地址: 大同市魏都大道 79 号。如有疑问, 请致电: 0352---2830580

ID 号: 2308030593

影像号: CT20260526010

姓名: 冯国梁

年龄: 58 岁

性别: 男

检查设备: 西门子量子双源 CT

体检号: 440855

申请医院: 本院

体检科室: 体检科

检查部位: 脑部双源 CT

经典图像:



影像所见:

双侧大脑半球对称, 脑实质未见异常, 脑室无扩张, 脑沟裂无增宽, 脑中线居中。脑干、小脑未见异常。颅骨未见异常。

影像诊断:

颅脑 CT 平扫未见异常

报告医师:

检查日期: 2026-05-26

审核医师:

报告日期: 2026-05-26

ID号: 2308030593

影像号: CT20260526009

姓名: 冯国梁

年龄: 58岁

性别: 男

检查设备: 西门子量子双源 CT

体检号: 440855

申请医院: 本院

体检科室: 体检科

检查部位: CT 检查二

经典图像:



影像所见:

颈椎生理曲度存在, 序列整齐。颈 3-颈 6 椎体边稍变尖。颈 3-4、颈 5-6 椎间盘层面椎体后正中见局限性软组织密度影及骨样后突, 硬膜囊轻度受压, 双侧椎间孔及椎管未见狭窄。硬膜囊内未见异常密度影。黄韧带未见肥厚。项韧带见条状钙化。

影像诊断:

1. 颈 3-4、颈 5-6 椎间盘突出 (中央型)
2. 颈椎退行性改变

报告医师:

检查日期: 2026-05-26

审核医师:

报告日期: 2026-05-26