



2307270812

大同瑞慈健康体检

报 告 册

体检编号	439289	工号	31
姓名	贾晓红		
性别	女	年龄	48岁
单位	健康管理 2023		
部门	健康管理 2023		
联系电话	13593024044		
体检日期	2025-05-19		

尊敬的贾晓红女士您好！

首先,瑞慈健康体检全体员工欢迎您的光临,并对您的信任表示衷心的感谢！

您于 2025-05-19 (体检编号: 439289) 完成健康检查,本机构的各科医生已根据您的体检项目及结果,汇总成此份健康体检报告,并经总检医生审核。据此提出对您健康状况的综合分析及建议。

瑞慈健康体检倡导“大健康、大康复”,提出“健康是第一财富 (Rich)”的人文理念。希望您仔细阅读并妥善地保管此份健康体检报告,并认真关注报告中的提示与建议,若您对报告内容有任何疑问,可直接与瑞慈健康体检客服部联系,进一步咨询。

健康体检咨询电话: 0352-2824444

客户服务咨询电话: 0352-2830597

400-6112995

瑞慈健康体检报告由下列内容组成:

第一部分:主检报告

第二部分:分科分项结果

第三部分:检验报告

第四部分:附表

主检报告

检查综述

医生建议

汇总医生： 丁昊炜

主检日期： 2025-05-20

主检医生：

分科结果

身高、体重、血压

项目名称	检查结果	项目名称	检查结果
身高	161cm	体重	59kg
血压	127/75mmHg		

***小结:**

未见异常

操作员：张悦 检查日期：2025-05-19 检查医生：名燕凌

检验报告

肿瘤芯片十二项(女)(特殊级)

项目名称	检查结果	单位	参考值	提示
糖类抗原 125 测定 (CA125)	15.76	U/ml	0--35	
糖类抗原 153 测定 (CA153)	19.34	U/ml	0--32.4	
胃泌素释放肽前体 (Pro-GRP)	0.04	ng/ml	0--0.1	
糖类抗原 199 测定 (CA199)	7.00	U/ml	0--35	
人绒毛膜促性腺激素 (ThCG)	1.01	mIU/ml	0--10	
糖类抗原 724 (CA-724)	4.12	U/ml	0--6.9	
胃蛋白酶原 I	47.97	ng/ml	>30	
胃蛋白酶原 II	7.90	ng/ml	0-15	
细胞角蛋白片段 CYK19 片段	1.04	ng/ml	0--3.3	
神经原特异性烯醇化酶 (NSE)	6.15	ng/ml	0--13	
癌胚抗原 (CEA)	1.98	ng/ml	0--5	
甲胎蛋白 (AFP)	2.42	ng/ml	0--20	

***小结:**

未见异常

操作员：黄璐瑶 检查日期：2025-05-19

检查医生：康建忠

Rich 大同瑞慈康复医院
超声诊断图文报告

流水号: 2307270812

超声号: 1844649

姓名: 贾晓红

年龄: 48 岁

性别: 女

检查设备: Vivid E95

体检号: 439289

申请医院: 本院

体检科室: 体检科

检查部位: 心脏彩超

经典图像:

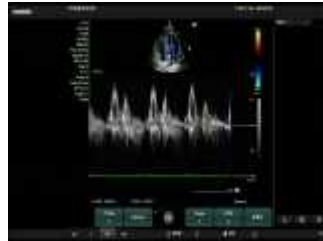

影像所见:

超声测量 (单位: mm)

升主动脉内径 24 (32±3mm)

左房内径 31 (35mm)

室间隔 8 (8-11mm)

左室内径 41 (47±4mm)

左室后壁 8 (8-11mm)

EF69% (50-80%)

右室内径 29 (36±4mm)

右房内径 31 (36±4mm)

FS39% (28-41%)

主肺动脉内径 17 (23±3mm)

升主动脉内径正常, 心脏各腔室大小正常, 室间隔厚度正常, 左室壁未见明显节段性运动异常, 各瓣膜及启闭功能未见明显异常, 舒张期二尖瓣口血流频谱 E/A>1, 心包腔未见积液。

影像诊断:

心脏结构及功能未见明显异常

报告医师: 柴芳

检查日期: 2025-05-19

审核医师: 柴芳

报告日期: 2025-05-19



注: 本报告仅供临床医生参考!

地址: 大同市魏都大道 79 号。若有疑问, 请致电: 0352---2830580

