



2307270765

# 大同瑞慈健康体检

## 报 告 册

体检编号	439260	工号	252
姓名	皇甫洋		
性别	男	年龄	59岁
单位	平城区公安局		
部门	平城区公安局		
联系电话	15303525868		
体检日期	2023-12-01		

尊敬的皇甫洋先生您好！

首先，瑞慈健康体检全体员工欢迎您的光临，并对您的信任表示衷心的感谢！

您于 2023-12-01 （体检编号：439260）完成健康检查，本机构的各科医生已根据您的体检项目及结果，汇总成此份健康体检报告，并经总检医生审核。据此提出对您健康状况的综合分析及建议。

瑞慈健康体检倡导“大健康、大康复”，提出“健康是第一财富（Rich）”的人文理念。希望您仔细阅读并妥善地保管此份健康体检报告，并认真关注报告中的提示与建议，若您对报告内容有任何疑问，可直接与瑞慈健康体检客服部联系，进一步咨询。

健康体检咨询电话：**0352-2824444**

客户服务咨询电话：**0352-2830597**

**400-6112995**

瑞慈健康体检报告由下列内容组成：

第一部分：主检报告

第二部分：分科分项结果

第三部分：检验报告

第四部分：附表

## 主检报告

## 检查综述

- 【生化全项 1】 葡萄糖 (GLU) 偏高 (6.56 mmol/L) 总胆固醇 (CHOL) 偏高 (5.38 mmol/L)
- 【动脉硬化检测】 1. 外周动脉僵硬度增高

## 医生建议

## 【葡萄糖 (GLU) 偏高】：

- 正常情况下，人体中糖的分解和合成代谢处于动态平衡，保持相对恒定。血清葡萄糖是指血液中的葡萄糖浓度，是诊断糖尿病最重要检查项目之一。
- 空腹血糖偏高可分为生理性偏高（如餐后、高糖饮食、剧烈运动、情绪激动等均可引起一过性增高，经过休息后血糖值可以恢复正常）和病理性增高（如糖尿病、甲状腺功能亢进、库欣综合征等）。
- 空腹血糖生理性增高经过调整饮食结构、避免剧烈活动、控制情绪等方式后可自行缓解，血糖值可以恢复正常。
- 排除生理性增高因素经复查仍然增高者属于病理性增高，应及时到内分泌科复诊，明确血糖偏高的原因及所患疾病的种类。
- 如果是首次检查发现血糖偏高，应及时到医院内分泌科进行详细的检查及正规的治疗。
- 已确诊的糖尿病患者，如血糖仍较高则说明血糖控制不佳，应及时到医院内分泌科诊治，修正以往的治疗方案及改变一些不良的生活习惯。
- 糖尿病的治疗强调早期治疗、长期治疗、综合治疗和措施个体化，综合防治包括糖尿病教育、饮食治疗、体育锻炼、药物治疗和血糖监测五个方面。

## 【总胆固醇 (CHOL) 偏高】：

- 总胆固醇是脂质的主要成分之一，其数量受年龄、家族、性别、饮食、遗传等多种因素影响。总胆固醇对人体生长发育以及新陈代谢有重要的作用，正常值是 2.59-5.20mmol/L。
- 总胆固醇升高后，会增加类脂物质的堆积，会产生更多的血管斑块，进而增加心脑血管疾病的风险。大于 5.21-5.69mmol/L 是胆固醇的临界偏高，即使是一个完全健康的人，只要总胆固醇 > 7.2mmol/L 或低密度脂蛋白 > 4.9mmol/L，未来发生心脑血管的风险就明显增高，应该马上治疗。
- 总胆固醇升高根据病因可分为两大类：一是原发性，是由于遗传因素缺陷所致，另一种是继发性，可引起其升高的疾病主要有糖尿病、高血压、甲减、肝肾疾病等。
- 降低总胆固醇的治疗中，原发性偏高应积极应用降脂药，曾经选择他汀类药物，胆固醇任不能达标的，可联合用药（如依折麦布等）。
- 如果总胆固醇偏高，且患者有糖尿病、高血压、甲减、肝肾疾病或者已经发生心脑血管疾病的人更应积极用药，控制降低疾病风险。
- 戒烟，增强运动，采用低脂、低糖饮食，少食富含脂肪、胆固醇及饱和脂肪酸的食物，多进食蔬菜、水果、豆制品、粗粮、鱼和高纤维食品。
- 必要时在医师指导下使用降脂药物治疗，并前往内分泌科复诊。

## 【外周动脉僵硬度增高】：

- 动脉硬化是全身性粥样硬化在肢体局部表现，是全身性动脉内膜及其中膜呈退行性、增生性改变，使血管壁变硬缩小，失去弹性，从而继发血栓形成致使远端血流量进行性减少或中断。

(2)要均衡饮食，要防止其他疾病引起的动脉粥样硬化，如糖尿病、肥胖、高血压。少吃含油脂和胆固醇多的食品，减少盐的摄入，多吃富含高密度脂蛋白的鱼类、海鲜。戒烟限酒，控制体重，保持良好的心态。通过适量的运动，可以明显改善动脉粥样硬化。必要时内科咨询及诊治。

汇总医生： 丁昊炜

主检日期： 2023-12-02

主检医生：

## 分科结果

### 身高、体重、血压

项目名称	检查结果	项目名称	检查结果
身高	169cm	体重	55kg
血压	127/71mmHg		

**\*小结:**

未见异常

操作员：杨柳庆 检查日期:2023-12-01 检查医生：张彬艳

## 检验报告

## 糖化血红蛋白

项目名称	检查结果	单位	参考值	提示
糖化血红蛋白	6.0		4.1--6.0	

## \*小结:

未见异常

操作员：梁可欣 检查日期:2023-12-01 检查医生:陈建国

## 生化全项 1

项目名称	检查结果	单位	参考值	提示
碳酸氢根(HCO3)	22.40	mmol/L	22--29	
总蛋白(T PROT)	73.9	g/L	65--85	
白蛋白(ALB)	43.30	g/L	40--55	
球蛋白(GLB)	30.60	g/L	15--35	
白蛋白/球蛋白(ALB/GLB)	1.42		1.0--2.5	
碱性磷酸酶(ALP)	65.0	U/L	45--125	
肌酐(CREA)	58.00	umol/L	41--111	
尿酸(UA)	236.00	umol/L	200--420	
钾(K)	4.84	mmol/L	3.5--5.5	
钠(Na)	139.0	mmol/L	136--145	
氯(Cl)	100.5	mmol/L	96--108	
钙(Ca)	2.40	mmol/L	2.11--2.52	
乳酸脱氢酶(LDH)	156.00	U/L	120--250	
淀粉酶(AMY)	67.00	IU/L	35--135	
葡萄糖(GLU)	6.56	mmol/L	3.89--6.1	↑
总胆红素(TBIL)	20.40	umol/L	0--26	
直接胆红素(DBIL)	3.4	umol/L	0--8.0	

间接胆红素(IBIL)	17.00	umol/L	0--17.39	
丙氨酸氨基转移酶(ALT)	16.00	U/L	9--50	
门冬氨酸氨基转移酶(AST)	16.00	U/L	15--40	
尿素测定 (Urea)	4.30	mmol/L	3.1--9.5	
肌酸激酶(CK)	54.00	U/L	50--310	
$\alpha$ -羟丁酸脱氢酶	141.00	U/L	72--182	
C 反应蛋白	0.60	mg/dl	0--3	
动脉硬化指数	3.13		1.31--3.19	
谷草比谷丙	1.00		0.4--2.5	
总胆固醇(CHOL)	5.38	mmol/L	2.59--5.2	↑
甘油三脂(TG)	1.56	mmol/L	0.7--1.7	
低密度脂蛋白(LDL)	3.63	mmol/L	0--4.13	
高密度脂蛋白(HDL)	1.16	mmol/L	0.77--1.55	

**\*小结:**

葡萄糖(GLU)偏高(6.56 mmol/L) 总胆固醇(CHOL)偏高(5.38 mmol/L)

操作员：王文静 检查日期:2023-12-01 检查医生:陈建国

# 大同瑞慈康复医院

## <sup>14</sup>C呼气试验检验报告

姓名	皇甫洋	年龄	59	性别	男
住院号	0	日期	2023/12/1 10:43:27	电话	0
送检医生	曹居杰	样品编号	8258	编号	2307270765

### <sup>14</sup>C呼气试验

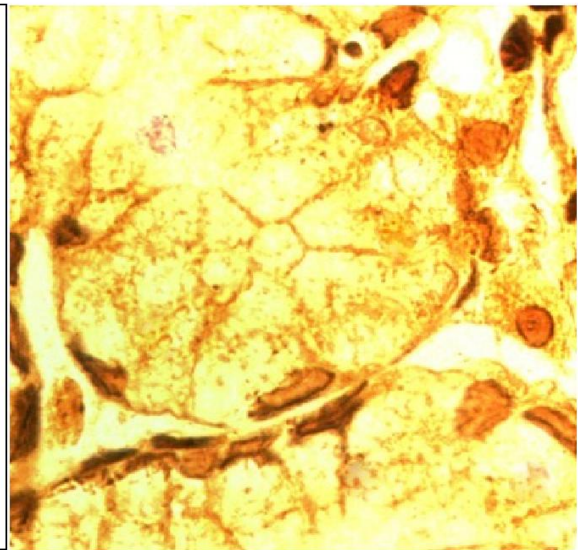
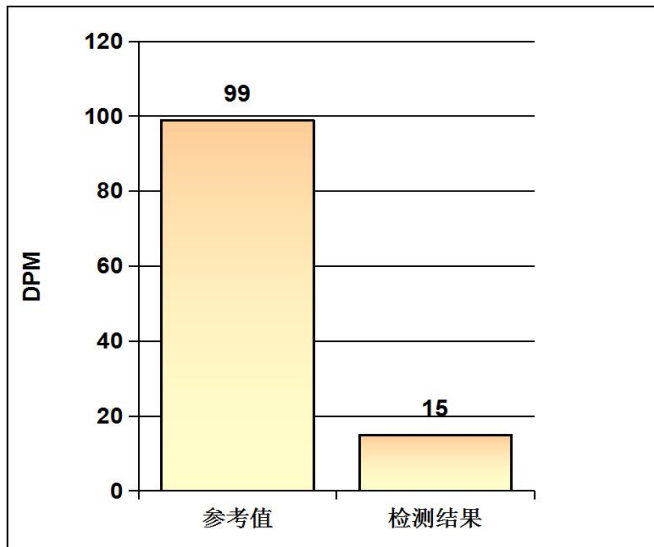

#### 阳性参考值 (Disintegrations Per Minute(DPM)):

DPM值:	dpm > 2499	阳性++++
	1499 < dpm ≤ 2499	阳性+++
	499 < dpm ≤ 1499	阳性++
	149 < dpm ≤ 499	阳性+
	dpm ≤ 99	阴性
	99 < dpm ≤ 149	不确定

**检测结果:** **dpm= 15** **阴性**

医生建议: 注意保持健康及规律饮食

温馨提示: 您本次检测的结果为阴性

检测医生: 曹居杰

# 大同瑞慈健康体检

## 骨密度检测报告

### 受检者信息

受检者ID: 2307270765

姓名: 皇甫洋

出生年月日: 1964/3/21

年龄: 59

性别: 男

测定部位(右/左): 左

### 测定结果

测定日期: 2023/12/1 9:43:57

测试编号: 1/1

■ 受测者 ■ 平均值

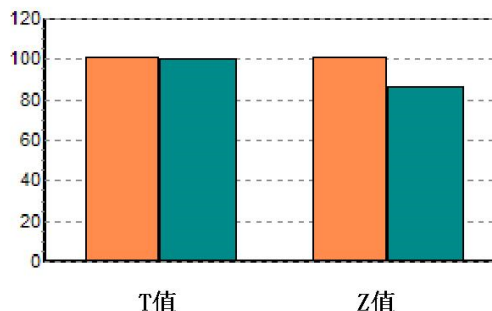
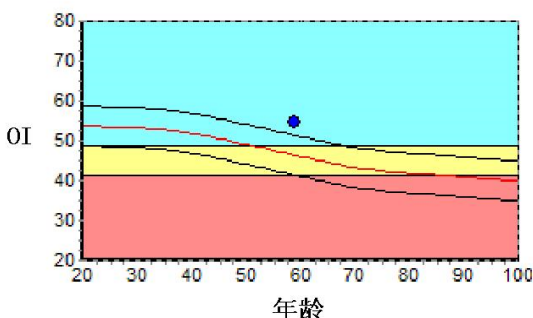

数据库: Asia

OI: 54.5

SOS: 1366.2 m/s

T值: 0.13

Z值: 1.65

, BUA: 41.8

成人比: 101.2 %

同龄比: 117.7 %

OPR: N/A %

### 结果分析



### 注解

以上结论仅供参考

科室:

医生签名:

医院地址 大同瑞慈健康体检

地址 大同市平城区魏都大道79号

联系电话 0352-2824444

操作者 名燕凌

