



2307270510

大同瑞慈健康体检

报 告 册

体检编号	439000	工号	439000
姓名	刘爽		
性别	女	年龄	55岁
单位	健康管理 2023		
部门	健康管理 2023		
联系电话	13753219485		
体检日期	2025-07-31		

尊敬的刘爽女士您好！

首先，瑞慈健康体检全体员工欢迎您的光临，并对您的信任表示衷心的感谢！

您于 2025-07-31 （体检编号：439000）完成健康检查，本机构的各科医生已根据您的体检项目及结果，汇总成此份健康体检报告，并经总检医生审核。据此提出对您健康状况的综合分析及建议。

瑞慈健康体检倡导“大健康、大康复”，提出“健康是第一财富（Rich）”的人文理念。希望您仔细阅读并妥善地保管此份健康体检报告，并认真关注报告中的提示与建议，若您对报告内容有任何疑问，可直接与瑞慈健康体检客服部联系，进一步咨询。

健康体检咨询电话：0352-2824444

客户服务咨询电话：0352-2830597

400-6112995

瑞慈健康体检报告由下列内容组成：

第一部分：主检报告

第二部分：分科分项结果

第三部分：检验报告

第四部分：附表

主检报告

检查综述

- 1、【血常规（五分类）】 血小板压积(PCT)偏高(0.292 %)
- 2、【血凝四项】 纤维蛋白原(FIB)偏低(1.96 g/L)
- 3、【心电图】 1. 窦性心动过缓
- 4、【甲状腺彩超】 甲状腺右侧叶结节 TI-RADS 3级

医生建议

【血小板压积(PCT)偏高】：

(1)血小板压积是指外周血中血小板的容积占血液容积的百分比。血小板压积偏高，如果在血小板数目正常的情况下，可不做考虑。如果血小板数目明显增高，建议往血液科进一步复查，以明确诊断。

【纤维蛋白原(FIB)偏低】：

(1)建议内科结合临床参考。

【窦性心动过缓】：

(1)可见于正常人、体力劳动者、运动员，无症状者一般不需治疗，可定期随访，跟踪观察。
(2)如果有症状（胸闷、黑矇、晕厥等）请做动态心电图等相关检查，在医生指导下服用提升心率的药物如：心宝、红参等。如果每分钟心率低于45次伴有晕厥、胸闷等症状时，需安装心脏起搏器。请前往心内科进一步治疗，长期随访。

【甲状腺右侧叶结节】：

(1)甲状腺结节是一种常见的甲状腺疾病，很多甲状腺疾病可表现为结节，如可由甲状腺退行性变、炎症、自身免疫性及新生物等多种病变所致。甲状腺结节在各个年龄段的男女人群中均可见到，但中年女性中较多。
(2)甲状腺结节分良性和恶性两大类，良性的占绝大多数，恶性者不足1%，判断甲状腺结节的良恶主要依靠病史、体格检查、放射性核素扫描、穿刺细胞学检查。
(3)建议往外科就诊，进一步检查，明确诊断，结合临床诊治并定期复查。

汇总医生： 樊兴国

主检日期： 2025-07-31

主检医生：

分科结果

身高、体重、血压

项目名称	检查结果	项目名称	检查结果
身高	158cm	体重	52kg
血压	108/65mmHg		

***小结:**

未见异常

操作员：陈红锦 检查日期：2025-07-31 检查医生：名燕凌

内科

项目名称	检查结果	项目名称	检查结果
心率	58 次/min	心律	齐
心脏杂音	无	心界	正常
肺部	正常	呼吸音	呼吸音清
啰音	未闻及	叩诊	叩诊呈清音
腹部触诊	腹部平软	发育	正常
肝胆	肋下未触及	脾脏	肋下未触及
双肾	无叩击痛	肠鸣音	正常
营养	良好	神经系统	正常
生理反射	生理反射存在	病理反射	病理反射未引出
颅神经	正常	运动功能	正常
深浅感觉	正常	其它	无异常发现
既往史	无		

***小结:**

未见异常

操作员：名燕凌 检查日期：2025-07-31 检查医生：名燕凌

检验报告

传染四项

项目名称	检查结果	单位	参考值	提示
乙肝表面抗原	阴性 (-)		阴性 (-)	
丙型肝炎病毒抗体	阴性 (-)		阴性 (-)	
梅毒抗体	阴性 (-)	S/CO	0-1	
艾滋病病毒抗体	阴性 (-)		阴性 (-)	

***小结:**

未见异常

操作员：祁佳佳 检查日期：2025-07-31 检查医生：康建忠

血凝四项

项目名称	检查结果	单位	参考值	提示
凝血酶原时间 (PT)	12.3	秒	9.3--14	
活化部分凝血活酶时间 (APTT)	31.3	秒	27.9--43.3	
凝血酶时间 (TT)	19.8	秒	14--21	
纤维蛋白原 (FIB)	1.96	g/L	2--4	↓
国际标准化比值 (INR)	1.00	INR	0.85--1.30	

***小结:**

纤维蛋白原 (FIB) 偏低 (1.96 g/L)

操作员：祁佳佳 检查日期：2025-07-31 检查医生：康建忠

血常规 (五分类)

项目名称	检查结果	单位	参考值	提示
白细胞 (WBC)	5.41	$10^9/L$	3.5--9.5	
淋巴细胞绝对值 (LY#)	1.95	$10^9/L$	1.1--3.2	
淋巴细胞百分比 (LY%)	36.0	%	20--50	
中性粒细胞绝对值 (GR#)	2.92	$10^9/L$	1.8--6.3	

中性粒细胞百分比 (GR%)	54.0	%	40--75	
嗜碱性粒细胞绝对值 (BA#)	0.03	$10^9/L$	0--0.06	
嗜碱性粒细胞百分比 (BA%)	0.5	%	0--1.0	
嗜酸性粒细胞绝对值 (EO#)	0.26	$10^9/L$	0.02--0.52	
嗜酸性粒细胞百分比 (EO%)	4.8	%	0.4--8.0	
血小板 (PLT)	255	$10^9/L$	125--350	
血小板分布宽度 (PDW)	16.0	%	15--17	
平均血小板体积 (MPV)	11.4	f1	6.0--14.0	
血小板压积 (PCT)	0.292	%	0.11--0.28	↑
红细胞 (RBC)	4.89	$10^{12}/L$	3.8--5.1	
血红蛋白	141	g/L	115--150	
红细胞压积 (HCT)	42.2	%	35--45	
红细胞平均体积 (MCV)	86.2	f1	82--100	
平均血红蛋白含量 (MCH)	28.8	pg	27--34	
平均血红蛋白浓度 (MCHC)	334	g/L	316--354	
单核细胞绝对值 (MO#)	0.25	$10^9/L$	0.1--0.60	
单核细胞百分比 (MO%)	4.7	%	3--10	
红细胞分布宽度标准差 (RDW-SD)	40.7	f1	35--56	
红细胞分布宽度变异系数 (RDW-CV)	12.6	%	10.6--16.6	
大血小板比率	34.6	%	11--45	
大血小板数目	88	$10^9/L$	30--90	
未成熟粒细胞数目	0.00	$10^9/L$	0--999	
未成熟粒细胞百分比	0.1	%	0--100	
有核红细胞数目	0.000	$10^9/L$	0--9999	
有核红细胞百分比	0.00	/100WBC	0--9999	

***小结:**

血小板压积 (PCT) 偏高 (0.292 %)

操作员：刘慧芳 检查日期：2025-07-31 检查医生：康建忠

肿瘤芯片十二项(女)(特殊级)

项目名称	检查结果	单位	参考值	提示
糖类抗原 125 测定 (CA125)	11.31	U/ml	0--35	
糖类抗原 153 测定 (CA153)	7.00	U/ml	0--32.4	
胃泌素释放肽前体 (Pro-GRP)	0.04	ng/ml	0--0.1	
糖类抗原 199 测定 (CA199)	9.73	U/ml	0--35	
人绒毛膜促性腺激素 (ThCG)	2.23	mIU/ml	0--10	
糖类抗原 724 (CA-724)	3.72	U/ml	0--6.9	
胃蛋白酶原 I	37.72	ng/ml	>30	
胃蛋白酶原 II	9.23	ng/ml	0-15	
细胞角蛋白片段 CYK19 片段	1.22	ng/ml	0--3.3	
神经原特异性烯醇化酶 (NSE)	4.92	ng/ml	0--13	
癌胚抗原 (CEA)	1.43	ng/ml	0--5	
甲胎蛋白 (AFP)	1.87	ng/ml	0--20	

*小结:

未见异常

操作员：祁佳佳 检查日期:2025-07-31 检查医生:康健忠

大同瑞慈康复医院 12导联心电图报告

刘爽 女 55岁 体检号:439000

病床号:

诊断结果:

窦性心动过缓

诊断医生:

张之生

HR : 59 ↓ bpm [60 ~ 100bpm]
 P : 90ms [0 ~ 110ms]
 PR : 132ms [120 ~ 200ms]
 QRS : 97ms [60 ~ 100ms]
 QT/QTc : 402/400ms [320 ~ 440/0 ~ 460ms]
 P/QRS/T : 14/61/28deg. [0 ~ 75/-30 ~ 90/0 ~ 75deg]
 RV5/SV1 : 1.776/0.467mV [0.0 ~ 2.5/0.0 ~ 2.0mV]

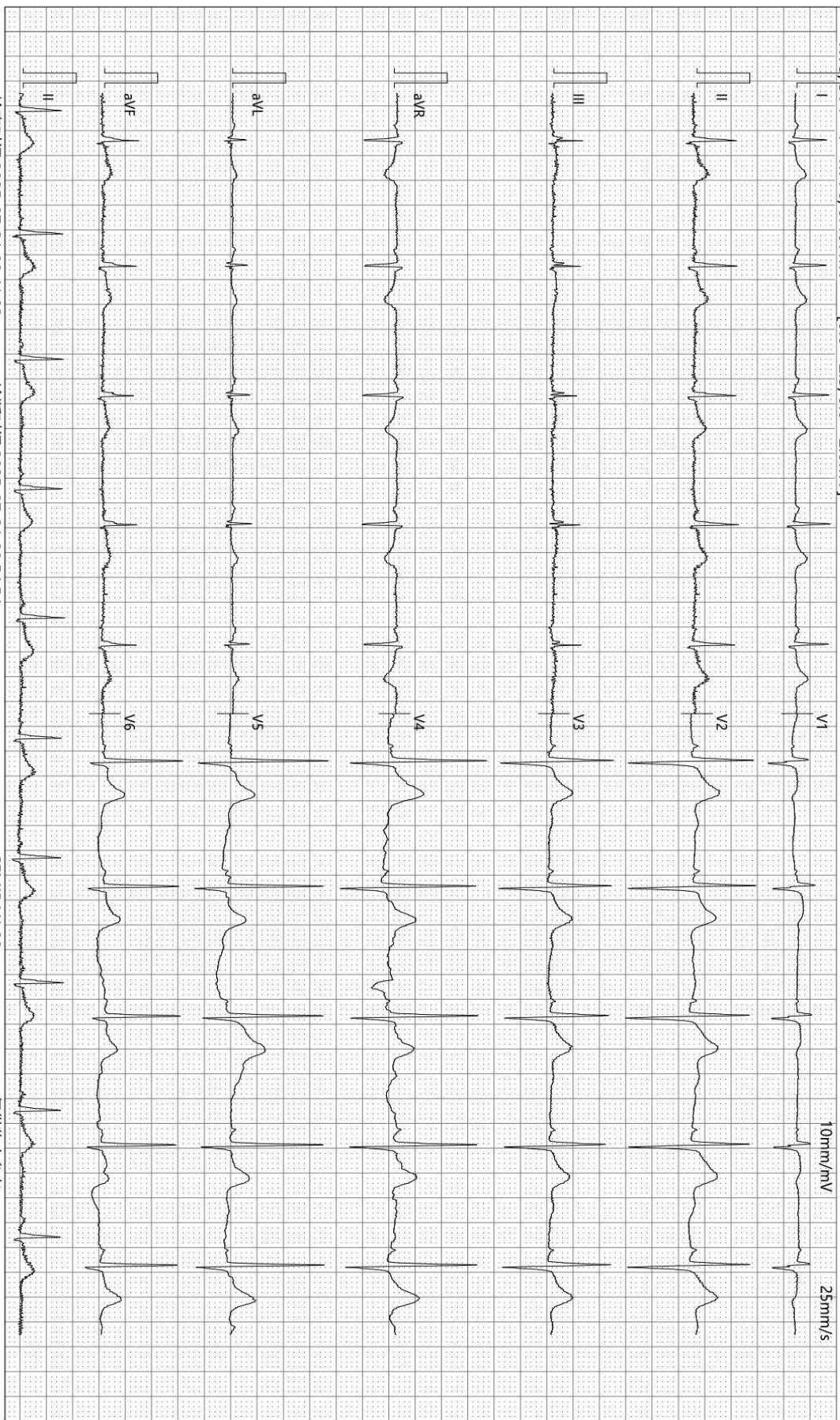

检查时间:2025-07-31 08:41:03

诊断时间:2025-07-31 08:54:54

SEMIP V1 90

仅供临床参考

Rich 大同瑞慈康复医院
超声诊断图文报告

流水号: 2307270510

超声号: 1891920

姓名: 刘爽

年龄: 55 岁

性别: 女

检查设备: Vivid E95

体检号: 439000

申请医院: 本院

体检科室: 体检科

检查部位: 甲状腺彩超

经典图像:

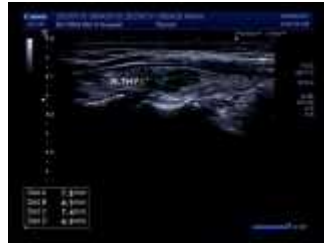

影像所见:

甲状腺双侧叶形态正常, 包膜完整, 于右侧叶中部探及两个相邻的低回声结节, 大小分别约 0.8*0.5cm、0.7*0.5cm, 边界清, 形态规则, 内部可见数个点状强回声, 后伴彗尾, 余实质回声均匀, CDFI: 未见异常血流信号。双侧颈部未见明显肿大淋巴结。

影像诊断:

甲状腺右侧叶结节 TI-RADS3 级

报告医师: 侯爱兰

检查日期: 2025-07-31

审核医师: 侯爱兰

报告日期: 2025-07-31



注: 本报告仅供临床医生参考!

地址: 大同市魏都大道 79 号。若有疑问, 请致电: 0352---2830580

