



2307150524

大同瑞慈健康体检

报 告 册

体检编号	437015	工号	437015
姓名	马素敏		
性别	女	年龄	53岁
单位	大秦铁路股份有限公司大同		
部门	大秦铁路股份有限公司大同站		
联系电话	13835271805		
体检日期	2023-12-21		

尊敬的马素敏女士您好！

首先，瑞慈健康体检全体员工欢迎您的光临，并对您的信任表示衷心的感谢！

您于 2023-12-21 （体检编号：437015）完成健康检查，本机构的各科医生已根据您的体检项目及结果，汇总成此份健康体检报告，并经总检医生审核。据此提出对您健康状况的综合分析及建议。

瑞慈健康体检倡导“大健康、大康复”，提出“健康是第一财富（Rich）”的人文理念。希望您仔细阅读并妥善地保管此份健康体检报告，并认真关注报告中的提示与建议，若您对报告内容有任何疑问，可直接与瑞慈健康体检客服部联系，进一步咨询。

健康体检咨询电话：**0352-2824444**

客户服务咨询电话：**0352-2830597**

400-6112995

瑞慈健康体检报告由下列内容组成：

第一部分：主检报告

第二部分：分科分项结果

第三部分：检验报告

第四部分：附表

主检报告

检查综述

1、【糖化血红蛋白】 糖化血红蛋白偏高(6.1 %)

医生建议

【糖化血红蛋白偏高】：

(1)糖化血红蛋白主要用于评定糖尿病的控制程度，也可作为判断预后的指标，但其结果的准确性会受到红细胞及血红蛋白数量的影响。此项指标反映受检者过去 2 到 3 个月的血糖平均水平，偏高提示控制不理想，建议内分泌科结合临床诊治。

汇总医生： 丁昊炜

主检日期： 2023-12-23

主检医生：

分科结果

检验报告

传染四项

项目名称	检查结果	单位	参考值	提示
乙肝表面抗原	阴性 (-)		阴性 (-)	
丙型肝炎病毒抗体	阴性 (-)		阴性 (-)	
梅毒抗体	阴性 (-)	S/CO	阴性 (-)	
艾滋病病毒抗体	阴性 (-)		阴性 (-)	

***小结:**

未见异常

操作员：赵伟 检查日期:2023-12-21 检查医生:陈建国

血凝四项

项目名称	检查结果	单位	参考值	提示
凝血酶原时间(PT)	11.4	秒	9.3--14	
活化部分凝血活酶时间 (APTT)	35	秒	27.9--43.3	
凝血酶时间 (TT)	17.3	秒	14--21	
纤维蛋白原(FIB)	2.33	g/L	2--4	
国际标准化比值(INR)	0.9	INR	0.85--1.15	

***小结:**

未见异常

操作员：黄璐瑶 检查日期:2023-12-21 检查医生:陈建国

血常规（五分类）

项目名称	检查结果	单位	参考值	提示
白细胞(WBC)	6.05	10 ⁹ /L	3.5--9.5	
淋巴细胞绝对值(LY#)	2.46	10 ⁹ /L	1.1--3.2	
淋巴细胞百分比(LY%)	40.7	%	20--50	

中性粒细胞绝对值(GR#)	3.03	10 ⁹ /L	1.8--6.3	
中性粒细胞百分比(GR%)	50.0	%	40--75	
嗜碱性粒细胞绝对值(BA#)	0.03	10 ⁹ /L	0--0.06	
嗜碱性粒细胞百分比(BA%)	0.4	%	0--1.0	
嗜酸性粒细胞绝对值(EO#)	0.12	10 ⁹ /L	0.02--0.52	
嗜酸性粒细胞百分比(EO%)	2.1	%	0.4--8.0	
血小板(PLT)	198	10 ⁹ /L	125--350	
血小板分布宽度(PDW)	16.0	%	15--17	
平均血小板体积(MPV)	11.0	fl	6.0--14.0	
血小板压积(PCT)	0.218	%	0.11--0.28	
红细胞(RBC)	4.14	10 ¹² /L	3.8--5.1	
血红蛋白	137	g/L	115--150	
红细胞压积(HCT)	39.9	%	35--45	
红细胞平均体积(MCV)	96.5	fl	82--100	
平均血红蛋白含量(MCH)	33.1	pg	27--34	
平均血红蛋白浓度(MCHC)	343	g/L	316--354	
单核细胞绝对值(MO#)	0.41	10 ⁹ /L	0.1--0.60	
单核细胞百分比(MO%)	6.8	%	3--10	
红细胞分布宽度标准差(RDW-SD)	41.4	fl	35--56	
红细胞分布宽度变异系数(RDW-CV)	11.3	%	10.6--16.6	
大血小板比率	31.5	%	11--45	
大血小板数目	62	10 ⁹ /L	30--90	
未成熟粒细胞数目	0.01	10 ⁹ /L	0--999	
未成熟粒细胞百分比	0.2	%	0--100	
有核红细胞数目	0.000	10 ⁹ /L	0--9999	
有核红细胞百分比	0.00	/100WBC	0--9999	

***小结：**

未见异常

操作员：黄璐瑶 检查日期：2023-12-21 检查医生：陈建国

糖化血红蛋白

项目名称	检查结果	单位	参考值	提示
糖化血红蛋白	6.1		4.1--6.0	↑

***小结：**

糖化血红蛋白偏高(6.1 %)

操作员：黄璐瑶 检查日期：2023-12-21 检查医生：陈建国

大同瑞慈康复医院 12导联心电图报告

马素敏

女

53岁

体检号:437015

病床号:

诊断结果:

- 1.窦性心律
- 2.正常心电图

诊断医生:

张之生

HR : 75bpm [60~100bpm]
 P : 107ms [0~110ms]
 PR : 185ms [120~200ms]
 QRS : 82ms [60~100ms]
 QT/QTc : 370/416ms [320~440/0~460ms]
 P/QRS/T : 3/46/48deg [0~75/-30~90/0~75deg]
 RV5/SV1 : 1.481/0.584mV [0.0~2.5/0.0~2.0mV]

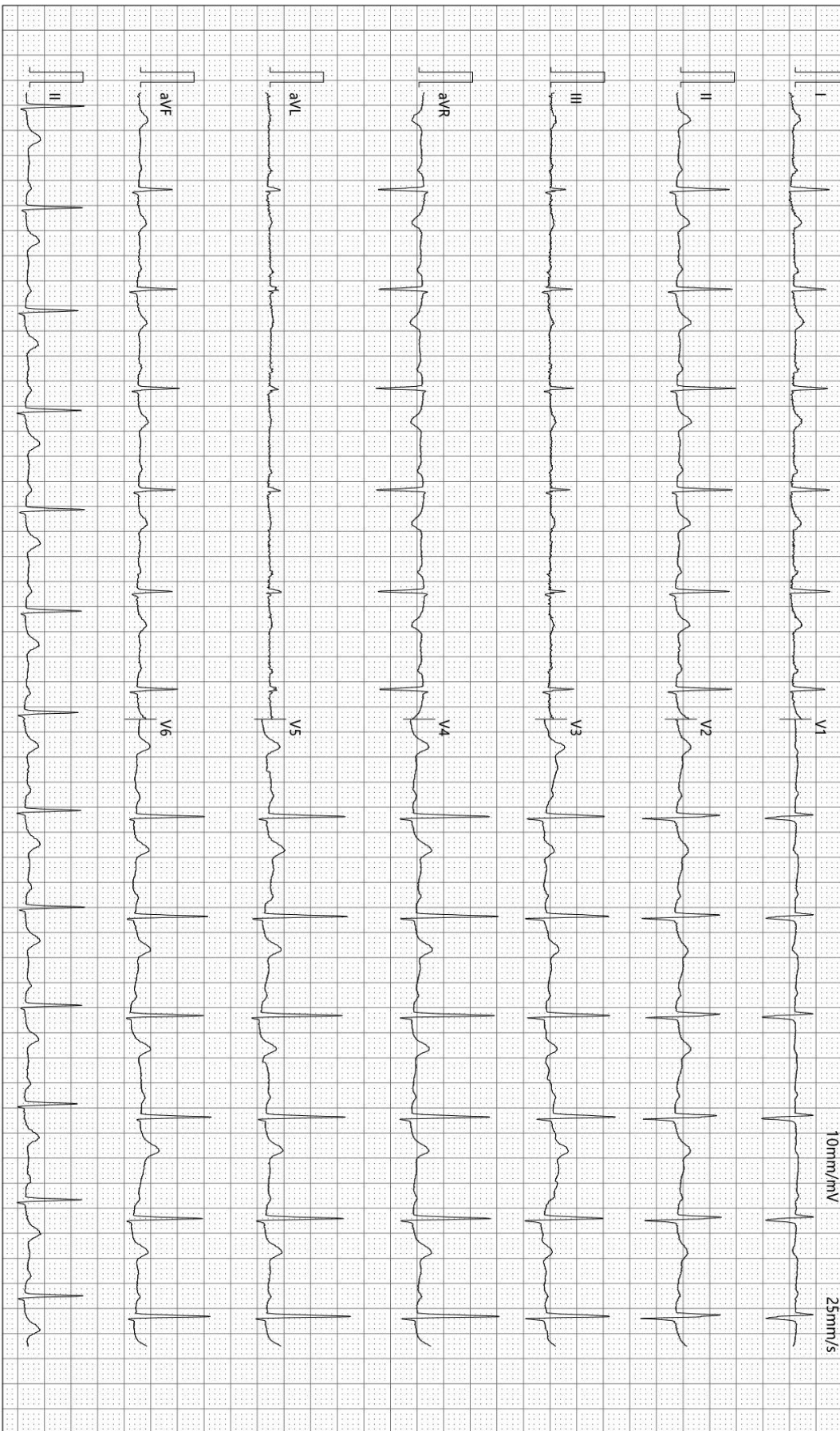

检查时间:2023-12-22 16:38:09

诊断时间:2023-12-22 16:49:21

SEMIP V1 90

仅供临床参考