



2306120619

大同瑞慈健康体检

报 告 册

体检编号	431586	工号	1
姓名	陈兆杰		
性别	男	年龄	77岁
单位	大同市防震减灾中心		
部门	大同市防震减灾中心		
联系电话	13097598371		
体检日期	2023-11-06		

尊敬的陈兆杰先生您好！

首先，瑞慈健康体检全体员工欢迎您的光临，并对您的信任表示衷心的感谢！

您于 2023-11-06 （体检编号：431586）完成健康检查，本机构的各科医生已根据您的体检项目及结果，汇总成此份健康体检报告，并经总检医生审核。据此提出对您健康状况的综合分析及建议。

瑞慈健康体检倡导“大健康、大康复”，提出“健康是第一财富（Rich）”的人文理念。希望您仔细阅读并妥善地保管此份健康体检报告，并认真关注报告中的提示与建议，若您对报告内容有任何疑问，可直接与瑞慈健康体检客服部联系，进一步咨询。

健康体检咨询电话：**0352-2824444**

客户服务咨询电话：**0352-2830597**

400-6112995

瑞慈健康体检报告由下列内容组成：

第一部分：主检报告

第二部分：分科分项结果

第三部分：检验报告

第四部分：附表

主检报告

检查综述

- 1、【血常规（五分类）】 大血小板比率偏高(45.2 %)
- 2、【血凝四项】 国际标准化比值(INR)偏低(0.8 %)
- 3、【心电图】 1. 窦性心律不齐

医生建议

【大血小板比率偏高】：

- (1) 供内科结合临床参考。

【国际标准化比值(INR)偏低】：

- (1) 建议内科结合临床参考。

【窦性心律不齐】：

- (1) 供内科临床参考，可见于正常人，无重要临床意义。
- (2) 见于正常人，是一种随呼吸节律而变化的正常心律。

汇总医生： 丁昊炜

主检日期： 2023-11-07

主检医生：

分科结果

检验报告

尿液分析+尿沉渣

项目名称	检查结果	单位	参考值	提示
白细胞尿	0	个/ul	0--13	
上皮细胞(EC)	0	/HP	0--28	
管型(CAST)	0	个/ul	0--1	
霉菌(尿)	0	/HP	0--0	
结晶	0	/HP	0--10	
透明度(CLA)	清亮			
胆红素(BIL)	-		阴性	
隐血(ERY)	-		阴性	
小圆上皮细胞(SRC)	0	个/ul	0--0	
维生素C	-		阴性	
异常红细胞	0	个/ul	0--3	
红细胞(正常)	0	个/ul	0--6	
鳞状上皮细胞	0	个/ul	0--0	
粘液丝	0	个/ul	0--0	
颜色(Colour)	淡黄色			
尿葡萄糖(GLU)	-		阴性	
酮体(KET)	-		阴性	
比重(SG)	1.020		1.003--1.030	
酸碱度(PH)	6.5		4.5--8.0	
尿蛋白质(PRO)	-		阴性	
尿胆原(URO)	-		阴性	
亚硝酸盐(NIT)	-		阴性	
红细胞(尿)(RBC)	0	个/ul	0--6	
尿白细胞(LEU)	-		阴性	

*小结:

未见异常

操作员：李佳敏 检查日期：2023-11-06 检查医生：陈建国

传染四项

项目名称	检查结果	单位	参考值	提示
乙肝表面抗原	阴性 (-)		阴性 (-)	
丙型肝炎病毒抗体	阴性 (-)		阴性 (-)	
梅毒抗体	阴性 (-)	S/CO	阴性 (-)	
艾滋病病毒抗体	阴性 (-)		阴性 (-)	

*小结:

未见异常

操作员：梁可欣 检查日期：2023-11-06 检查医生：陈建国

血凝四项

项目名称	检查结果	单位	参考值	提示
凝血酶原时间(PT)	10.5	秒	9.3--14	
活化部分凝血活酶时间 (APTT)	38.2	秒	27.9--43.3	
凝血酶时间 (TT)	16.6	秒	14--21	
纤维蛋白原(FIB)	2.36	g/L	2--4	
国际标准化比值(INR)	0.8	INR	0.85--1.15	↓

*小结:

国际标准化比值(INR)偏低(0.8 %)

操作员：祁佳佳 检查日期：2023-11-06 检查医生：陈建国

血常规 (五分类)

项目名称	检查结果	单位	参考值	提示
白细胞(WBC)	7.33	10 ⁹ /L	3.5--9.5	

淋巴细胞绝对值(LY#)	2.55	10 ⁹ /L	1.1--3.2	
淋巴细胞百分比(LY%)	34.8	%	20--50	
中性粒细胞绝对值(GR#)	4.24	10 ⁹ /L	1.8--6.3	
中性粒细胞百分比(GR%)	57.8	%	40--75	
嗜碱性粒细胞绝对值(BA#)	0.02	10 ⁹ /L	0--0.06	
嗜碱性粒细胞百分比(BA%)	0.3	%	0--1.0	
嗜酸性粒细胞绝对值(EO#)	0.06	10 ⁹ /L	0.02--0.52	
嗜酸性粒细胞百分比(EO%)	0.8	%	0.4--8.0	
血小板(PLT)	179	10 ⁹ /L	125--350	
血小板分布宽度(PDW)	16.7	%	15--17	
平均血小板体积(MPV)	12.9	fl	6.0--14.0	
血小板压积(PCT)	0.230	%	0.11--0.28	
红细胞(RBC)	4.90	10 ¹² /L	4.3--5.8	
血红蛋白	142	g/L	130--175	
红细胞压积(HCT)	43.2	%	40--50	
红细胞平均体积(MCV)	88.2	fl	82--100	
平均血红蛋白含量(MCH)	28.9	pg	27--34	
平均血红蛋白浓度(MCHC)	328	g/L	316--354	
单核细胞绝对值(MO#)	0.46	10 ⁹ /L	0.1--0.60	
单核细胞百分比(MO%)	6.3	%	3--10	
红细胞分布宽度标准差(RDW-SD)	43.6	fl	35--56	
红细胞分布宽度变异系数(RDW-CV)	13.0	%	10.6--16.6	
大血小板比率	45.2	%	11--45	↑
大血小板数目	81	10 ⁹ /L	30--90	
未成熟粒细胞数目	0.04	10 ⁹ /L	0--999	
未成熟粒细胞百分比	0.5	%	0--100	

有核红细胞数目	0.000	10 ⁹ /L	0--9999	
有核红细胞百分比	0.00	/100WBC	0--9999	

***小结：**

大血小板比率偏高(45.2 %)

操作员：祁佳佳 检查日期:2023-11-06 检查医生:陈建国

血 HP 检测

项目名称	检查结果	单位	参考值	提示
幽门螺旋杆菌抗体检测	阴性 (-)		阴性 (-)	

***小结：**

未见异常

操作员：梁可欣 检查日期:2023-11-06 检查医生:陈建国

肾功三项

项目名称	检查结果	单位	参考值	提示
肌酐(CREA)	71.00	umol/L	57--111	
尿酸(UA)	338.00	umol/L	200--420	
尿素测定 (Urea)	3.90	mmol/L	3.6--9.5	

***小结：**

未见异常

操作员：王文静 检查日期:2023-11-06 检查医生:陈建国

肝功能两项

项目名称	检查结果	单位	参考值	提示
丙氨酸氨基转移酶(ALT)	29.00	U/L	9--50	
门冬氨酸氨基转移酶(AST)	17.00	U/L	15--40	

***小结：**

未见异常

血脂两项

项目名称	检查结果	单位	参考值	提示
总胆固醇(CHOL)	4.58	mmol/L	2.59--5.2	
甘油三脂(TG)	1.53	mmol/L	0.7--1.7	

*小结:

未见异常

大同瑞慈康复医院 12导联心电图报告

陈兆杰

男

77岁

ID:2306120619

申请科室:瑞慈体检科

体检号:431586

病床号:

HR: 72bpm
QT/QTc:372/409ms

P: 127 ↑ ms
P/QRS/T: 69/62/40deg.

PR: 192ms
RV5/SV1: 1.498/0.611mV

QRS: 86ms

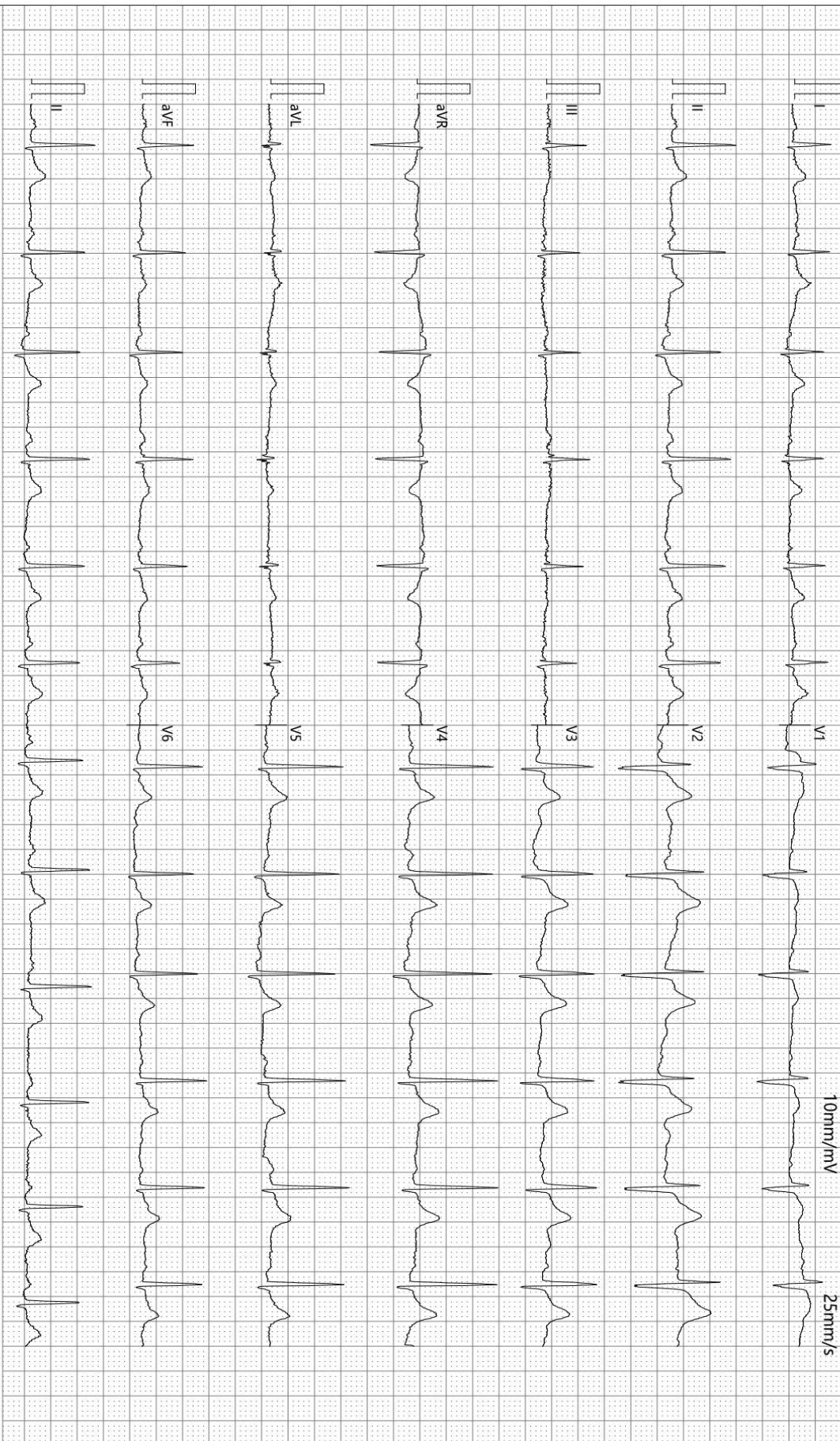

诊断结果:
窦性心律不齐

-35Hz AC50

检查:2023-11-06 07:47:29

打印:2023-11-06 08:12:35

报告需医生确认:

SE-1515 V1.40

SEMIP V1.90

仅供临床参考