

2306070549

大同瑞慈健康体检

报 告 册

体检编号	430930	工号	5
姓名	高存英		
性别	女	年龄	54岁
单位	大同地震监测中心站		
部门	大同地震监测中心站		
联系电话	135963026081		
体检日期	2024-08-22		

尊敬的高存英女士您好！

首先，瑞慈健康体检全体员工欢迎您的光临，并对您的信任表示衷心的感谢！

您于 2024-08-22 （体检编号：430930）完成健康检查，本机构的各科医生已根据您的体检项目及结果，汇总成此份健康体检报告，并经总检医生审核。据此提出对您健康状况的综合分析及建议。

瑞慈健康体检倡导“大健康、大康复”，提出“健康是第一财富（Rich）”的人文理念。希望您仔细阅读并妥善地保管此份健康体检报告，并认真关注报告中的提示与建议，若您对报告内容有任何疑问，可直接与瑞慈健康体检客服部联系，进一步咨询。

健康体检咨询电话：**0352-2824444**

客户服务咨询电话：**0352-2830597**
400-6112995

瑞慈健康体检报告由下列内容组成：

第一部分：主检报告

第二部分：分科分项结果

第三部分：检验报告

第四部分：附表

主检报告

检查综述

1、【颈椎 MRI】 1. 颈 3-4、颈 6-7 椎间盘突出（中央型） 2. 颈 4-颈 7 椎体骨质增生

医生建议

【椎间盘突出（中央型）】：

(1) 椎间盘突出症指椎间盘的纤维环破裂，髓核组织从破裂处突出（脱出）于后方或者椎管内，导致相邻脊神经根遭受刺激，从而产生颈部、腰部疼痛或下肢麻木疼痛一系列症状。临床上可分为膨隆型、突出型、脱垂游离型等。建议骨科诊治。

【椎体骨质增生】：

(1) 椎体骨质增生是老年人常见的骨关节病变，注意病变部位的骨关节适度运动，必要时请到骨科门诊进一步诊治咨询。

汇总医生： 丁昊炜

主检日期： 2024-08-24

主检医生：

分科结果

检验报告

MRI 诊断图文报告

流水号: 2306070549

影像号: MR20240821091

姓名: 高存英

年龄: 54 岁

性别: 女

检查设备: 西门子 1.5T 磁共振

体检号: 430930

申请医院: 本院

体检科室: 体检科

检查部位: 颈椎 MRI

经典图像:

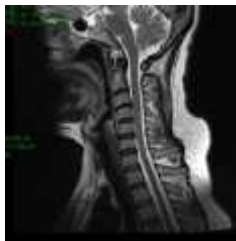
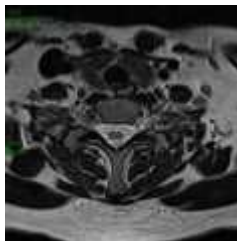

影像所见:

颈椎椎体序列正常, 生理曲度变直。颈 4-颈 7 椎体前缘变尖, 各椎间盘脱水变性, 于 T2WI 像信号减低, 颈 3-4、颈 6-7 椎间盘向后方突出, 椎管及双侧椎间孔狭窄, 硬膜囊及双侧神经根受压。脊髓内未见异常信号。

影像诊断:

- 颈 3-4、颈 6-7 椎间盘突出 (中央型)
- 颈 4-颈 7 椎体骨质增生

报告医师: 叶道斌

检查日期: 2024-08-22

审核医师: 叶道斌

报告日期: 2024-08-22