



2212280528

大同瑞慈健康体检

报 告 册

体检编号	409790	工号	4
姓名	索彩霞		
性别	男	年龄	31岁
单位	大同市云州区国家公园保护		
部门	大同市云州区国家公园保护和发		
联系电话	13934801470		
体检日期	2023-12-09		

尊敬的索彩霞先生您好！

首先,瑞慈健康体检全体员工欢迎您的光临,并对您的信任表示衷心的感谢！

您于 2023-12-09 (体检编号: 409790) 完成健康检查,本机构的各科医生已根据您的体检项目及结果,汇总成此份健康体检报告,并经总检医生审核。据此提出对您健康状况的综合分析及建议。

瑞慈健康体检倡导“大健康、大康复”,提出“健康是第一财富 (Rich)”的人文理念。希望您仔细阅读并妥善地保管此份健康体检报告,并认真关注报告中的提示与建议,若您对报告内容有任何疑问,可直接与瑞慈健康体检客服部联系,进一步咨询。

健康体检咨询电话: **0352-2824444**

客户服务咨询电话: **0352-2830597**

400-6112995

瑞慈健康体检报告由下列内容组成:

第一部分:主检报告

第二部分:分科分项结果

第三部分:检验报告

第四部分:附表

主检报告

检查综述

1、【血凝四项】 纤维蛋白原(FIB)偏低 (1.82 g/L)

医生建议

【纤维蛋白原(FIB)偏低】：
(1) 建议内科结合临床参考。

汇总医生： 丁昊炜

主检日期： 2023-12-10

主检医生：

分科结果

检验报告

传染四项

项目名称	检查结果	单位	参考值	提示
乙肝表面抗原	阴性 (-)		阴性 (-)	
丙型肝炎病毒抗体	阴性 (-)		阴性 (-)	
梅毒抗体	阴性 (-)	S/CO	阴性 (-)	
艾滋病病毒抗体	阴性 (-)		阴性 (-)	

*小结:

未见异常

操作员：梁可欣 检查日期:2023-12-09 检查医生:陈建国

血凝四项

项目名称	检查结果	单位	参考值	提示
凝血酶原时间(PT)	11	秒	9.3--14	
活化部分凝血活酶时间(APTT)	36.7	秒	27.9--43.3	
凝血酶时间(TT)	17.4	秒	14--21	
纤维蛋白原(FIB)	1.82	g/L	2--4	↓
国际标准化比值(INR)	0.9	INR	0.85--1.15	

*小结:

纤维蛋白原(FIB)偏低(1.82 g/L)

操作员：梁可欣 检查日期:2023-12-09 检查医生:陈建国

血常规（五分类）

项目名称	检查结果	单位	参考值	提示
白细胞(WBC)	5.92	10 ⁹ /L	3.5--9.5	
淋巴细胞绝对值(LY#)	2.40	10 ⁹ /L	1.1--3.2	
淋巴细胞百分比(LY%)	40.5	%	20--50	

中性粒细胞绝对值(GR#)	2.97	10 ⁹ /L	1.8--6.3
中性粒细胞百分比(GR%)	50.2	%	40--75
嗜碱性粒细胞绝对值(BA#)	0.01	10 ⁹ /L	0--0.06
嗜碱性粒细胞百分比(BA%)	0.2	%	0--1.0
嗜酸性粒细胞绝对值(EO#)	0.21	10 ⁹ /L	0.02--0.52
嗜酸性粒细胞百分比(EO%)	3.5	%	0.4--8.0
血小板(PLT)	205	10 ⁹ /L	125--350
血小板分布宽度(PDW)	16.0	%	15--17
平均血小板体积(MPV)	9.0	fl	6.0--14.0
血小板压积(PCT)	0.184	%	0.11--0.28
红细胞(RBC)	5.08	10 ¹² /L	4.3--5.8
血红蛋白	159	g/L	130--175
红细胞压积(HCT)	46.1	%	40--50
红细胞平均体积(MCV)	90.8	fl	82--100
平均血红蛋白含量(MCH)	31.3	pg	27--34
平均血红蛋白浓度(MCHC)	344	g/L	316--354
单核细胞绝对值(MO#)	0.33	10 ⁹ /L	0.1--0.60
单核细胞百分比(MO%)	5.6	%	3--10
红细胞分布宽度标准差(RDW-SD)	40.5	fl	35--56
红细胞分布宽度变异系数(RDW-CV)	11.7	%	10.6--16.6
大血小板比率	18.1	%	11--45
大血小板数目	37	10 ⁹ /L	30--90
未成熟粒细胞数目	0.02	10 ⁹ /L	0--999
未成熟粒细胞百分比	0.3	%	0--100
有核红细胞数目	0.000	10 ⁹ /L	0--9999
有核红细胞百分比	0.00	/100WBC	0--9999

***小结：**

未见异常

操作员：梁可欣 检查日期:2023-12-09 检查医生:陈建国

大同瑞慈康复医院 12导联心电图报告

索彩霞 男 31岁 体检号:409790

病床号:

诊断结果:

- 1.窦性心律
- 2.正常心电图

诊断医生:

张生 陶文婷

HR : 78bpm [60~100bpm]
 P : 118↑ms [0~110ms]
 PR : 167ms [120~200ms]
 QRS : 109↑ms [60~100ms]
 QT/QTc : 374/427ms [320~440/0~450ms]
 P/QRS/T : 25/80/26deg [0~75/-30~90/0~75deg]
 RV5/√V1 : 1.637/0.478mV [0.0~2.5/0.0~2.0mV]

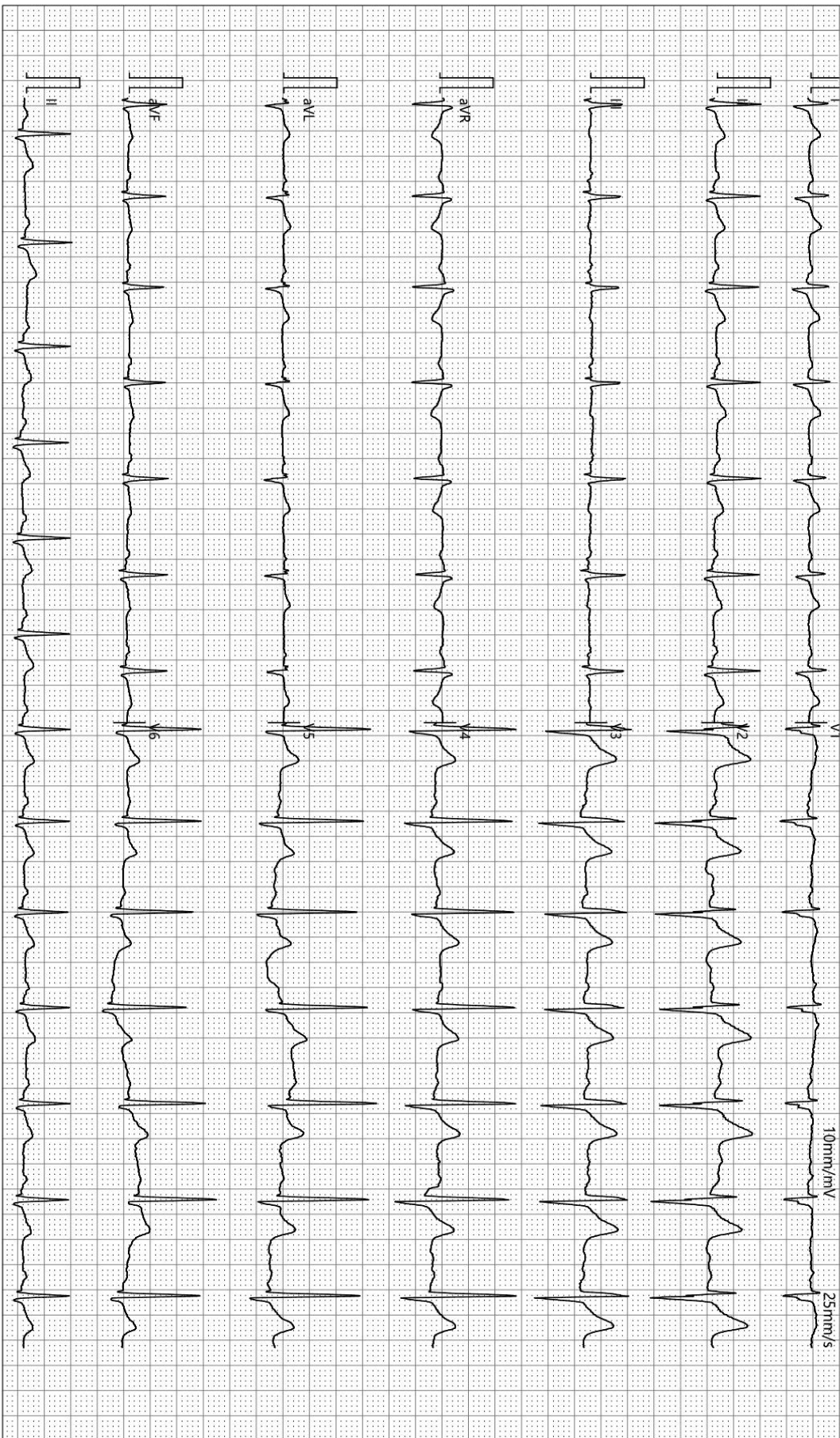

检查时间:2023-12-09 11:18:57

诊断时间:2023-12-09 11:30:05

SEMIP V1.90

仅供临床参考