



2212270586

大同瑞慈健康体检

报 告 册

体检编号	409678	工号	51
姓名	徐金喜		
性别	男	年龄	50岁
单位	广灵税务局		
部门	广灵税务局		
联系电话	13191221058		
体检日期	2025-07-05		

尊敬的徐金喜先生您好！

首先，瑞慈健康体检全体员工欢迎您的光临，并对您的信任表示衷心的感谢！

您于 2025-07-05 （体检编号：409678）完成健康检查，本机构的各科医生已根据您的体检项目及结果，汇总成此份健康体检报告，并经总检医生审核。据此提出对您健康状况的综合分析及建议。

瑞慈健康体检倡导“大健康、大康复”，提出“健康是第一财富（Rich）”的人文理念。希望您仔细阅读并妥善地保管此份健康体检报告，并认真关注报告中的提示与建议，若您对报告内容有任何疑问，可直接与瑞慈健康体检客服部联系，进一步咨询。

健康体检咨询电话：0352-2824444

客户服务咨询电话：0352-2830597

400-6112995

瑞慈健康体检报告由下列内容组成：

第一部分：主检报告

第二部分：分科分项结果

第三部分：检验报告

第四部分：附表

主检报告

检查综述

医生建议

汇总医生： 丁昊炜
主检日期： 2025-07-06
主检医生：

分科结果

检验报告

ID号: 2212270586

影像号: CT20250705010

姓名: 徐金喜

年龄: 50岁

性别: 男

检查设备: 西门子量子双源 CT

体检号: 409678

申请医院: 本院

体检科室: 体检科

检查部位: 冠状动脉 CTA

经典图像:

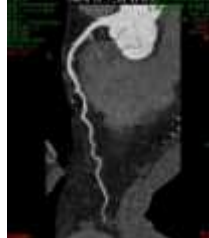
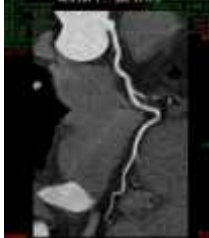

影像所见:

冠状动脉起源正常, 冠状动脉发育呈右优势型。

左冠状动脉主干、前降支、对角支及回旋支管壁光滑, 未见钙化及非钙化斑块, 管腔未见狭窄及闭塞。

右冠状动脉、后降支管壁光滑, 未见钙化及非钙化斑块, 管腔未见狭窄及闭塞。

影像诊断:

双源 CT 冠状动脉成像未见病变征象

[提示] 冠状动脉狭窄程度表述: 轻度 (25-49%) 中度 (50-69%) 重度 (70-99%) 闭塞 (100%)

报告医师: 张剑峰

检查日期: 2025-07-05

审核医师: 叶道斌

报告日期: 2025-07-05

