



2212270563

检 查 结 果

姓名	王晨曦1
性别	女
年龄	34岁
联系电话	15034232521
体检日期	2026-04-29

检验报告

尿液分析+尿沉渣

项目名称	检查结果	单位	参考值	提示
白细胞尿	1	个/u1	0--13	
上皮细胞(EC)	25	/HP	0--28	
管型(CAST)	0	个/u1	0--1	
霉菌(尿)	0	/HP	0--0	
结晶	1	/HP	0--10	
透明度(CLA)	清亮			
胆红素(BIL)	-		阴性	
隐血(ERY)	-		阴性	
小圆上皮细胞(SRC)	0	个/u1	0--0	
维生素C	-		阴性	
异常红细胞	0	个/u1	0--3	
红细胞(正常)	1	个/u1	0--6	
鳞状上皮细胞	25	个/u1	0--0	↑
粘液丝	3	个/u1	0--0	↑
颜色(Colour)	淡黄色			
尿葡萄糖(GLU)	-		阴性	
酮体(KET)	-		阴性	
比重(SG)	1.030		1.003--1.030	
酸碱度(PH)	5.0		4.5--8.0	
尿蛋白质(PRO)	-		阴性	
尿胆原(URO)	-		阴性	
亚硝酸盐(NIT)	-		阴性	
红细胞(尿)(RBC)	1	个/u1	0--6	
尿白细胞(LEU)	-		阴性	

***小结：**

鳞状上皮细胞偏高 (25 /HP) 粘液丝偏高 (3 /HP)

操作员：祁佳佳 检查日期：2026-04-29 检查医生：

血常规（五分类）

项目名称	检查结果	单位	参考值	提示
白细胞(WBC)	5.52	10 ⁹ /L	3.5--9.5	
淋巴细胞绝对值(LY#)	2.38	10 ⁹ /L	1.1--3.2	
淋巴细胞百分比(LY%)	43.1	%	20--50	
中性粒细胞绝对值(GR#)	2.65	10 ⁹ /L	1.8--6.3	
中性粒细胞百分比(GR%)	48.1	%	40--75	
嗜碱性粒细胞绝对值(BA#)	0.01	10 ⁹ /L	0--0.06	
嗜碱性粒细胞百分比(BA%)	0.2	%	0--1.0	
嗜酸性粒细胞绝对值(E0#)	0.06	10 ⁹ /L	0.02--0.52	
嗜酸性粒细胞百分比(E0%)	1.0	%	0.4--8	
血小板(PLT)	203	10 ⁹ /L	125--350	
血小板分布宽度(PDW)	13.3	f1	9.0--17	
平均血小板体积(MPV)	11.6	f1	6.0--14.0	
血小板压积(PCT)	0.235	%	0.11--0.28	
红细胞(RBC)	3.95	10 ¹² /L	3.8--5.1	
血红蛋白	122	g/L	115--150	
红细胞压积(HCT)	37.8	%	35--45	
红细胞平均体积(MCV)	95.7	f1	82--100	
平均血红蛋白含量(MCH)	30.8	pg	27--34	
平均血红蛋白浓度(MCHC)	321	g/L	316--354	
单核细胞绝对值(MO#)	0.42	10 ⁹ /L	0.1--0.6	
单核细胞百分比(MO%)	7.6	%	3--10	
红细胞分布宽度标准差(RDW-SD)	48.0	f1	35--56	
红细胞分布宽度变异系数(RDW-CV)	14.1	%	10.6--16.6	

大血小板比率	37.6	%	11--45	
大血小板数目	76	10 ⁹ /L	30--90	
未成熟粒细胞数目	0.00	10 ⁹ /L	0--0.6	
未成熟粒细胞百分比	0.0	%	0--10	
有核红细胞数目	0.002	10 ⁹ /L	0--9999	
有核红细胞百分比	0.04	/100WBC	0--9999	

***小结:**

未见异常

操作员：祁佳佳 检查日期：2026-04-29 检查医生：

甲状腺功能系列

项目名称	检查结果	单位	参考值	提示
甲状腺球蛋白(TG)	7.69	ng/ml	3.5--77	
促甲状腺素(TSH)	4.72	uIU/ml	0.3--4.5	↑
甲状腺过氧化物酶抗体	0.56	IU/ml	0--10	
游离三碘甲状腺原氨酸(FT3)	3.12	pmol/L	2.0--4.2	
游离甲状腺素(FT4)	13.70	pmol/L	9.0--17.5	

***小结:**

促甲状腺素(TSH)偏高(4.72 uIU/ml)

操作员：荆鹏山 检查日期：2026-04-29 检查医生：

生化1(特殊级)

项目名称	检查结果	单位	参考值	提示
碳酸氢根(HCO3)	23.30	mmol/L	22--29	
总蛋白(T PROT)	71.5	g/L	65--85	
白蛋白(ALB)	41.50	g/L	40--55	
球蛋白(GLB)	30.00	g/L	15--35	
白蛋白/球蛋白(ALB/GLB)	1.38		1.0--2.5	
碱性磷酸酶(ALP)	77.0	U/L	35--100	

肌酐(CREA)	53.80	umol/L	41--73	
尿酸(UA)	220.00	umol/L	140--340	
钾(K)	3.48	mmol/L	3.5--5.3	↓
钠(Na)	138.5	mmol/L	137--147	
氯(Cl)	101.8	mmol/L	99--110	
钙(Ca)	2.20	mmol/L	2.11--2.52	
乳酸脱氢酶(LDH)	100.00	U/L	120--250	↓
淀粉酶(AMY)	73.00	IU/L	35--135	
葡萄糖(GLU)	4.64	mmol/L	3.89--6.1	
总胆红素(TBIL)	12.30	umol/L	0--21	
直接胆红素(DBIL)	3.6	umol/L	0--8.0	
间接胆红素(IBIL)	8.70	umol/L	0--17.39	
丙氨酸氨基转移酶(ALT)	7.00	U/L	7--40	
门冬氨酸氨基转移酶(AST)	12.00	U/L	13--35	↓
尿素测定(Urea)	4.70	mmol/L	2.6--7.5	
肌酸激酶(CK)	51.00	U/L	40--200	
α-羟丁酸脱氢酶	82.00	U/L	72--182	
C反应蛋白	0.00	mg/dl	0--3	
动脉硬化指数	1.50		1.31--3.19	
谷草比谷丙	1.71		0.4--2.5	
总胆固醇(CHOL)	4.81	mmol/L	2.59--5.2	
甘油三脂(TG)	1.62	mmol/L	0.7--1.7	
低密度脂蛋白(LDL)	2.26	mmol/L	0--4.13	
高密度脂蛋白(HDL)	1.51	mmol/L	0.77--1.55	

***小结:**

钾(K) 偏低(3.48 mmol/L) 乳酸脱氢酶(LDH) 偏低(100.00 U/L) 门冬氨酸氨基转移酶(AST) 偏低(12.00 U/L)

操作员：孙钰 检查日期：2026-04-29 检查医生：

风湿四项

项目名称	检查结果	单位	参考值	提示
红细胞沉降率 (ESR)	4.20	mm/h	0--20	
抗链球菌 O 测定	阴性		阴性	
C 反应蛋白	0.00	mg/dl	0--3	
类风湿因子 (RF)	阴性	IU/ml	阴性	

***小结:**

未见异常

操作员：孙钰 检查日期：2026-04-29 检查医生：

免疫球蛋白五项

项目名称	检查结果	单位	参考值	提示
IgA	684.18	mg/dl	70--406	↑
IgM	1509.09	mg/dl	680--1445	↑
IgG	139.74	G/L	40--250	
补体 (C3)	100.05	mg/dl	75--135	
补体 (C4)	16.24	mg/dl	9--36	

***小结:**

IgA 偏高(684.18 mg/dl) IgM 偏高(1509.09 mg/dl)

操作员：孙钰 检查日期：2026-04-29 检查医生：

体检科 12导联心电图报告

王晨曦 女 34岁 体检号:409655

病床号:

诊断结果:

- 1.窦性心律
- 2.正常心电图

诊断医生:

张生 陶志娟

HR	: 61bpm	[60 ~ 100bpm]
P	: 90ms	[0 ~ 110ms]
PR	: 109 ↓ ms	[120 ~ 200ms]
QRS	: 91ms	[60 ~ 100ms]
QT/QTc	: 427/432ms	[320 ~ 440/0 ~ 460ms]
P/QRS/T	: 55/65/61deg.	[0 ~ 75/-30 ~ 90/0 ~ 75deg]
RV5/SV1	: 1.945/1.466mV	[0.0 ~ 2.5/0.0 ~ 2.0mV]

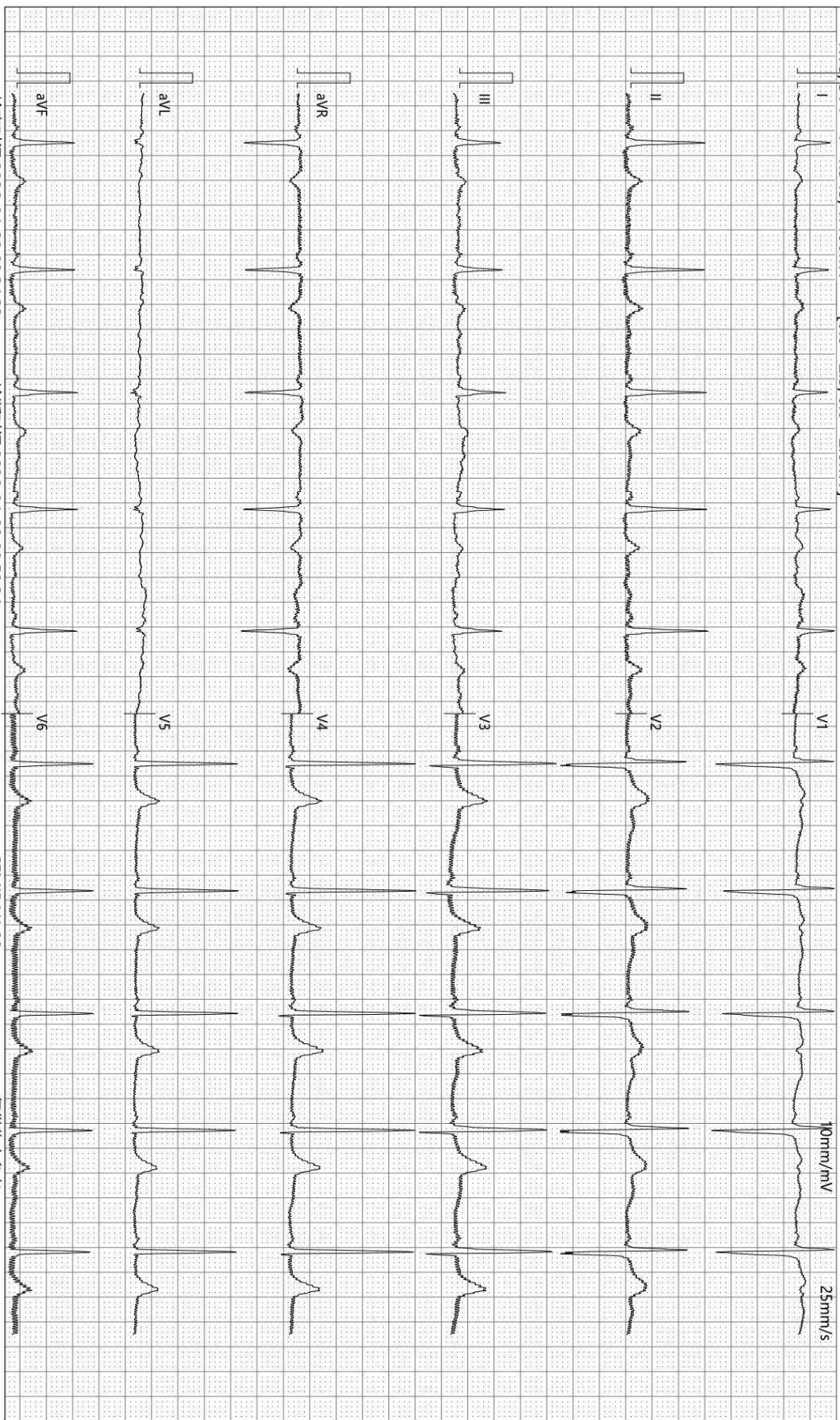

检查时间:2026-04-29 08:34:33

诊断时间:2026-04-29 08:59:34

SEMIP V1 90

仅供临床参考

Rich 大同瑞慈康复医院
超声诊断图文报告

流水号: 2212270563

超声号: 2164481

姓名: 王晨曦 1

年龄: 34 岁

性别: 女

检查设备: Vivid E95

体检号: 409655

申请医院: 本院

体检科室: 体检科

检查部位: 心脏彩超

经典图像:

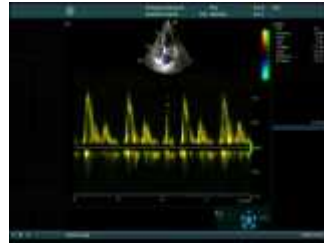
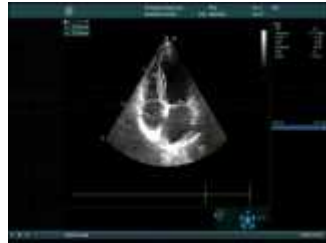

影像所见:

超声测量 (单位: mm)

升主动脉内径 22 (21-36)

左房内径 24 (22-39)

室间隔 9 (8-11)

左室内径 39 (37-54)

左室后壁 8 (8-11)

EF61% (50-80%)

右室内径 23 (25-40)

右房内径 26 (25-42)

FS34% (28-41%)

主肺动脉内径 20 (15-25)

升主动脉内径正常, 心脏各腔室大小正常, 室间隔厚度正常, 左室壁未见明显节段性运动异常, 各瓣膜及启闭功能未见明显异常, 舒张期二尖瓣口血流频谱 E/A>1, 心包腔未见积液。

影像诊断:

心脏结构及功能未见明显异常

报告医师:

检查日期: 2026-04-29

审核医师:

报告日期: 2026-04-29



注: 本报告仅供临床医生参考!

地址: 大同市魏都大道 79 号。若有疑问, 请致电: 0352---2830580

Rich 大同瑞慈康复医院
超声诊断图文报告

流水号: 2212270563

超声号: 2164452

姓名: 王晨曦 1

年龄: 34 岁

性别: 女

检查设备: Vivid E95

体检号: 409655

申请医院: 本院

体检科室: 体检科

检查部位: 甲状腺彩超

经典图像:



影像所见:

甲状腺双侧叶形态正常, 包膜完整, 左侧叶下极实质内探及大小约 0.3*0.2cm 囊性结节, 边界清, 内透声好, 余实质回声均匀, CDFI: 未见异常血流信号。

双侧颈部未见明显肿大淋巴结。

影像诊断:

甲状腺左侧叶囊性结节 TI-RADSII 级

报告医师:

检查日期: 2026-04-29

审核医师:

报告日期: 2026-04-29



注: 本报告仅供临床医生参考!

地址: 大同市魏都大道 79 号。若有疑问, 请致电: 0352---2830580

Rich 大同瑞慈康复医院
超声诊断图文报告

流水号: 2212270563

超声号: 2164483

姓名: 王晨曦 1

年龄: 34 岁

性别: 女

检查设备: Vivid E95

体检号: 409655

申请医院: 本院

体检科室: 体检科

检查部位: 乳腺彩超

经典图像:



影像所见:

双侧乳腺腺体层次清晰, 右乳腺体厚 0.7cm, 左乳腺体厚 0.7cm, 乳导管未见扩张, 未见明显占位性病变, CDFI: 未见异常血流信号。

双侧腋下未见明显肿大淋巴结。

影像诊断:

双侧乳腺未见明显异常

报告医师:

检查日期: 2026-04-29

审核医师:

报告日期: 2026-04-29



注: 本报告仅供临床医生参考!

地址: 大同市魏都大道 79 号。若有疑问, 请致电: 0352---2830580

ID 号: 2212270563

影像号: CT20260429130

姓名: 王晨曦 1

年龄: 34 岁

性别: 女

检查设备: 西门子量子双源 CT

体检号: 409655

申请医院: 本院

体检科室: 体检科

检查部位: 颈部双源 CT

经典图像:



影像所见:

双侧腮腺、颌下腺形态、大小、密度未见异常。颈动脉血管旁未见异常增大的淋巴结。
鼻咽腔、口咽腔、喉咽腔及咽旁间隙未见异常。
甲状腺形态大小密度未见异常。

影像诊断:

颈部 CT 平扫未见病变征象, 建议 CT 增强检查

报告医师:

检查日期: 2026-04-30

审核医师:

报告日期: 2026-04-30

ID 号: 2212270563

影像号: CT20260429129

姓名: 王晨曦 1

年龄: 34 岁

性别: 女

检查设备: 西门子量子双源 CT

体检号: 409655

申请医院: 本院

体检科室: 体检科

检查部位: 肺部双源 CT

经典图像:



影像所见:

双侧胸廓对称, 气管居中。气管及支气管未见狭窄及阻塞。右肺中叶外侧段 (IM189) 见磨玻璃结节, 大小约为 0.4cm×0.4cm。右肺下叶外基底段 (IM239) 见实性结节, 大小约为 0.4cm×0.4cm。右肺下叶、左肺上叶见多发钙化结节, 较大者位于左肺上叶尖后段 (IM104), 大小约为 0.4cm×0.3cm, 另双肺见局限性纤维条索影。双肺门不大, 形态自然。心脏及大血管大小、形态未见异常。纵隔内未见肿块及肿大淋巴结。胸膜无增厚, 胸膜腔内无积液。胸壁软组织及骨骼未见病变征象。

影像诊断:

1. 双肺局限性纤维化及钙化灶
2. 双肺多发微小结节, 建议随诊复查

报告医师:

检查日期: 2026-04-30

审核医师:

报告日期: 2026-04-30