



2212220589

大同五洲心血管病医院

健康体检报告

体检编号	409049	工号	73
姓名	葛宏权		
性别	男	年龄	35岁
单位	大同市平城区环境治理监督		
部门	大同市平城区环境治理监督大队		
联系电话	18903522324		
体检日期	2025-12-25		

尊敬的葛宏权先生您好！

首先，五洲心血管健康体检全体员工欢迎您的光临，并对您的信任表示衷心的感谢！

您于 2025-12-25 （体检编号：409049）完成健康检查，本机构的各科医生已根据您的体检项目及结果，汇总成此份健康体检报告，并经总检医生审核。据此提出对您健康状况的综合分析及建议。

五洲心血管健康体检倡导守护心健康，预见未来的人文理念。希望您仔细阅读并妥善地保管此份健康体检报告，并认真关注报告中的提示与建议，若您对报告内容有任何疑问，可直接与五洲健康体检客服部联系，进一步咨询。

健康体检咨询电话：0352-5332388

客户服务咨询电话：0352-5339811

五洲健康体检报告由下列内容组成：

第一部分：主检报告

第二部分：分科分项结果

第三部分：检验报告

第四部分：附表

大同五洲心血管病医院
0352-5332388

主检报告

检查综述

- 【血常规（五分类）】 血小板分布宽度(PDW)偏低(11.1 f1) 红细胞(RBC)偏高($5.96 \times 10^9/L$) 红细胞压积(HCT)偏高(52.3 %)
- 【血 HP 检测】 幽门螺旋杆菌抗体检测阳性
- 【血脂三项】 总胆固醇(CHOL)偏高(6.77 mmol/L) 甘油三脂(TG)偏高(4.04 mmol/L)
- 【尿液分析+尿沉渣】 维生素 C+- 粘液丝偏高(22 /HP) 尿蛋白质(PRO)+-
- 【心电图】 1. 窦性心律 2. 左前半传导阻滞?
- 【动脉硬化检测】 双侧下肢静态 ABI 未见异常； 双侧外周动脉僵硬度增高。

医生建议

【血小板分布宽度(PDW)偏低】：

- (1) 供内科结合临床参考。

【红细胞压积(HCT)偏高】：

- (1) 供内科结合临床参考。
- (2) 如果明显升高，复查血常规。

【红细胞(RBC)偏高】：

- (1) 红细胞异常，但仅凭一次检查结果不一定有临床意义，请您复查血常规。
- (2) 如果明显升高，复查血常规。

【幽门螺旋杆菌抗体检测阳性】：

- (1) 建议往消化内科进一步诊断治疗，定期复查。
- (2) 幽门螺杆菌(Hp)感染是慢性胃炎、消化性溃疡的主要病因，也是非贲门胃癌的一个明确致病因子。Hp在普通人中的感染率为35%—87%，在胃炎和胃溃疡患者中的感染率超过90%。
- (3) 建议以下4类人群在消化内科医生的指导下接受根除Hp的治疗：消化性溃疡患者，以及有并发症（消化道出血、穿孔等）或接受过胃部手术的患者、低度恶性的胃黏膜相关淋巴样组织淋巴瘤患者、萎缩性胃炎患者、一级亲属（父母、兄弟姐妹）中有胃癌患者的Hp感染者。
- (4) 幽门螺杆菌(Hp)主要通过“人—人”、“粪—口”传播，Hp感染在家庭内有明显的聚集现象。如父母若感染了Hp，其子女感染的机会要比一般家庭高得多。因此，若家庭成员中有Hp感染者，用餐时最好采用“分食制”。

【总胆固醇(CHOL)偏高】：

- (1) 总胆固醇是脂质的主要成分之一，其数量受年龄、家族、性别、饮食、遗传等多种因素影响。总胆固醇对人体生长发育以及新陈代谢有重要的作用，正常值是2.59—5.20mmol/L。
- (2) 总胆固醇升高后，会增加类脂物质的堆积，会产生更多的血管斑块，进而增加心脑血管疾病的风险。大于5.21—5.69mmol/L是胆固醇的临界偏高，即使是一个完全健康的人，只要总胆固醇 $>7.2\text{mmol/L}$ 或低密度脂蛋白 $>4.9\text{mmol/L}$ ，未来发生心脑血管的风险就明显增高，应该马上治疗。
- (3) 总胆固醇升高根据病因可分为两大类：一是原发性，是由于遗传因素缺陷所致，另一种是继发性，可引起其升高的疾病主要有糖尿病、高血压、甲减、肝肾疾病等。

大同五洲心血管病医院

0352-5332388

- (4)降低总胆固醇的治疗中，原发性偏高应积极应用降脂药，曾经选择他汀类药物，胆固醇不能达标的，可联合用药（如依折麦布等）。
- (5)如果总胆固醇偏高，且患者有糖尿病、高血压、甲减、肝肾疾病或者已经发生心脑血管疾病的人更应积极用药，控制降低疾病风险。
- (6)戒烟，增强运动，采用低脂、低糖饮食，少食富含脂肪、胆固醇及饱和脂肪酸的食物，多进食蔬菜、水果、豆制品、粗粮、鱼和高纤维食品。
- (7)必要时在医师指导下使用降脂药物治疗，并前往内分泌科复诊。

【甘油三脂(TG)偏高】：

- (1)甘油三酯是甘油和脂肪酸所构成的有机化合物，甘油三酯测定是脂类代谢的重要指标之一。
- (2)甘油三酯增高与冠心病的发生有着重要的相关性，随年龄增大而有上升的趋势，其增高最常见于高脂和过量糖类饮食、肥胖等。
- (3)甘油三酯主要功能是为机体提供能量，其正常值在 0.7-1.7mmol/L 之间，1.7-2.29mmol/L 为边缘增高，提示应该注意饮食和运动了。
- (4)甘油三酯大于 2.3mmol/L，就称为高甘油三酯血症。甘油三酯增高虽然不会直接导致血管斑块的形成，但也会间接引起心脑血管疾病风险增加，同时，当甘油三酯大于 5.6mmol/L 时，还会增加急性胰腺炎的风险，所以降低甘油三酯的基础主要是控制饮食，饮食控制不佳可以选择药物治疗。
- (5)生活方式的干预是控制甘油三酯水平升高的基础，包括减重，增加运动量，限制酒精摄入以及避免食用果糖和高碳水化合物食物。多食蔬菜水果，定期复查。
- (6)明显增高者在医师的指导下使用降脂药物治疗，首选他汀和贝特类药物。

【粘液丝偏高】：

- (1)尿常规中粘液丝是由尿路中细胞分泌出来的，在有尿路感染时分泌会明显增多，且伴有炎症细胞的出现。
- (2)粘液丝偏高，可分为生理性偏高和病理性偏高两种，生理性偏高一般是由于喝水较少导致的尿液浓缩，一般在喝水后就能达到稀释的效果。
- (3)病理性的粘液丝偏高是由于泌尿系炎症或者是前列腺炎导致的，需要注意观察，多喝水，同时有白细胞等炎症细胞增多时，应及时服用抗感染药物治疗。如果仅有粘液丝的增多而没有白细胞等炎症细胞增多时，尿路有炎症的可能性不大。
- (4)建议平时饮食注意清淡，多喝水，少吃油腻和辛辣的食物，要注意个人清洁卫生，勤洗阴部，注意休息。

【尿蛋白质(PRO)+-】：

- (1)建议专科复查，结合临床诊治。

【维生素 C+-】：

- (1)尿液中维生素 C 阳性，一般提示饮食中摄入维生素 C 含量较高的食物，引起尿液中维生素 C 呈阳性反应。建议定期复查尿常规。

【左前半传导阻滞】：

- (1)建议心血管内科诊断治疗。

【外周动脉僵硬度增高】：

- (1)动脉硬化是全身性粥样硬化在肢体局部表现，是全身性动脉内膜及其中膜呈退行性、增生性改变，使血管壁变硬缩小，失去弹性，从而继发血栓形成致使远端血流量进行性减少或中断。
- (2)要均衡饮食，要防止其他疾病引起的动脉粥样硬化，如糖尿病、肥胖、高血压。少吃含油脂和胆固醇多的食品，减少盐的摄入，多吃富含高密度脂蛋白的鱼类、海鲜。戒烟限酒，控制体重，保持良好的心态。通过适量的运动，可以明显改善动脉粥样硬化。必要时内科咨询及诊治。

汇总医生： 丁昊炜

大同五洲心血管病医院
0352-5332388

主检日期： 2025-12-26

主检医生：

分科结果

身高、体重、血压

项目名称	检查结果	项目名称	检查结果
身高	180cm	体重	74kg
血压	133/85mmHg		

***小结：**

未见异常

操作员：赵婉如

检查日期：2025-12-25

检查医生：名燕凌

检验报告

尿液分析+尿沉渣

项目名称	检查结果	单位	参考值	提示
白细胞尿	3	个/u1	0--13	
上皮细胞(EC)	0	/HP	0--28	
管型(CAST)	0	个/u1	0--1	
霉菌(尿)	0	/HP	0--0	
结晶	0	/HP	0--10	
透明度(CLA)	清亮			
胆红素(BIL)	-		阴性	
隐血(ERY)	-		阴性	
小圆上皮细胞(SRC)	0	个/u1	0--0	
维生素C	+-		阴性	
异常红细胞	0	个/u1	0--3	
红细胞(正常)	0	个/u1	0--6	
鳞状上皮细胞	0	个/u1	0--0	
粘液丝	22	个/u1	0--0	↑
颜色(Colour)	淡黄色			
尿葡萄糖(GLU)	-		阴性	
酮体(KET)	-		阴性	
比重(SG)	1.030		1.003--1.030	
酸碱度(PH)	6.0		4.5--8.0	
尿蛋白质(PRO)	+-		阴性	
尿胆原(URO)	-		阴性	
亚硝酸盐(NIT)	-		阴性	

红细胞(尿)(RBC)	0	个/u1	0--6
尿白细胞(LEU)	-		阴性

***小结:**

维生素 C+- 粘液丝偏高(22 /HP) 尿蛋白质(PRO)+-

操作员：荆鹏山 检查日期:2025-12-25

检查医生:康健忠

血常规（五分类）

项目名称	检查结果	单位	参考值	提示
白细胞(WBC)	7.31	10 ⁹ /L	3.5--9.5	
淋巴细胞绝对值(LY#)	2.46	10 ⁹ /L	1.1--3.2	
淋巴细胞百分比(LY%)	33.7	%	20--50	
中性粒细胞绝对值(GR#)	4.24	10 ⁹ /L	1.8--6.3	
中性粒细胞百分比(GR%)	57.9	%	40--75	
嗜碱性粒细胞绝对值(BA#)	0.01	10 ⁹ /L	0--0.06	
嗜碱性粒细胞百分比(BA%)	0.2	%	0--1.0	
嗜酸性粒细胞绝对值(E0#)	0.07	10 ⁹ /L	0.02--0.52	
嗜酸性粒细胞百分比(E0%)	1.0	%	0.4--8	
血小板(PLT)	248	10 ⁹ /L	125--350	
血小板分布宽度(PDW)	11.1	%	15--17	↓
平均血小板体积(MPV)	9.6	f1	6.0--14.0	
血小板压积(PCT)	0.239	%	0.11--0.28	
红细胞(RBC)	5.96	10 ¹² /L	4.3--5.8	↑
血红蛋白	174	g/L	130--175	
红细胞压积(HCT)	52.3	%	40--50	↑
红细胞平均体积(MCV)	87.8	f1	82--100	
平均血红蛋白含量(MCH)	29.3	pg	27--34	
平均血红蛋白浓度(MCHC)	333	g/L	316--354	

大同五洲心血管病医院

0352-5332388

单核细胞绝对值 (MO#)	0.53	$10^9/L$	0.1--0.6	
单核细胞百分比 (MO%)	7.2	%	3--10	
红细胞分布宽度标准差 (RDW-SD)	44.1	f1	35--56	
红细胞分布宽度变异系数 (RDW-CV)	14.0	%	10.6--16.6	
大血小板比率	23.4	%	11--45	
大血小板数目	58	$10^9/L$	30--90	
未成熟粒细胞数目	0.00	$10^9/L$	0--0.6	
未成熟粒细胞百分比	0.0	%	0--10	
有核红细胞数目	0.000	$10^9/L$	0--9999	
有核红细胞百分比	0.00	/100WBC	0--9999	

***小结:**

血小板分布宽度 (PDW) 偏低 (11.1 f1) 红细胞 (RBC) 偏高 ($5.96 \times 10^9/L$) 红细胞压积 (HCT) 偏高 (52.3 %)

操作员：荆鹏山 检查日期：2025-12-25 检查医生：康建忠

血 HP 检测

项目名称	检查结果	单位	参考值	提示
幽门螺旋杆菌抗体检测	阳性 (+)		阴性 (-)	*

***小结:**

幽门螺旋杆菌抗体检测阳性

操作员：祁佳佳 检查日期：2025-12-25 检查医生：康建忠

肾功三项

项目名称	检查结果	单位	参考值	提示
肌酐 (CREA)	88.00	$\mu\text{mol/L}$	57--97	
尿酸 (UA)	298.00	$\mu\text{mol/L}$	200--420	
尿素测定 (Urea)	4.80	mmol/L	3.1--8.0	

大同五洲心血管病医院

0352-5332388

***小结：**

未见异常

操作员：梁可欣 检查日期：2025-12-25

检查医生：康建忠

空腹血糖

项目名称	检查结果	单位	参考值	提示
葡萄糖(GLU)	5.82	mmol/L	3.89--6.1	

***小结：**

未见异常

操作员：梁可欣 检查日期：2025-12-25

检查医生：康建忠

肝功能三项

项目名称	检查结果	单位	参考值	提示
γ -谷氨酰转肽酶(GGT)	17.0	U/L	10--60	
丙氨酸氨基转移酶(ALT)	23.00	U/L	9--50	
门冬氨酸氨基转移酶(AST)	18.00	U/L	15--40	
谷草比谷丙	0.78		0.4--2.5	

***小结：**

未见异常

操作员：梁可欣 检查日期：2025-12-25

检查医生：康建忠

血脂三项

项目名称	检查结果	单位	参考值	提示
总胆固醇(CHOL)	6.77	mmol/L	2.59--5.2	↑
甘油三脂(TG)	4.04	mmol/L	0.7--1.7	↑
高密度脂蛋白(HDL)	0.94	mmol/L	0.77--1.55	

***小结：**

总胆固醇(CHOL)偏高(6.77 mmol/L) 甘油三脂(TG)偏高(4.04 mmol/L)

操作员：梁可欣 检查日期：2025-12-25

检查医生：康建忠

体检科 12导联心电图报告

葛宏权 男 35岁 体检号:409049

病床号:

诊断结果:

- 1.窦性心律
- 2.左前半传导阻滞?

诊断医生:

周志辉
周志辉

HR : 95bpm [60 ~ 100bpm]
 P : 104ms [0 ~ 110ms]
 PR : 167ms [120 ~ 200ms]
 QRS : 87ms [60 ~ 100ms]
 QT/QTc : 341/429ms [320 ~ 440/0 ~ 450ms]
 P/QRS/T : 68/-22/48deg [0 ~ 75/-30 ~ 90/0 ~ 75deg]
 RV5/SV1 : 1.029/1.151mV [0.0 ~ 2.5/0.0 ~ 2.0mV]

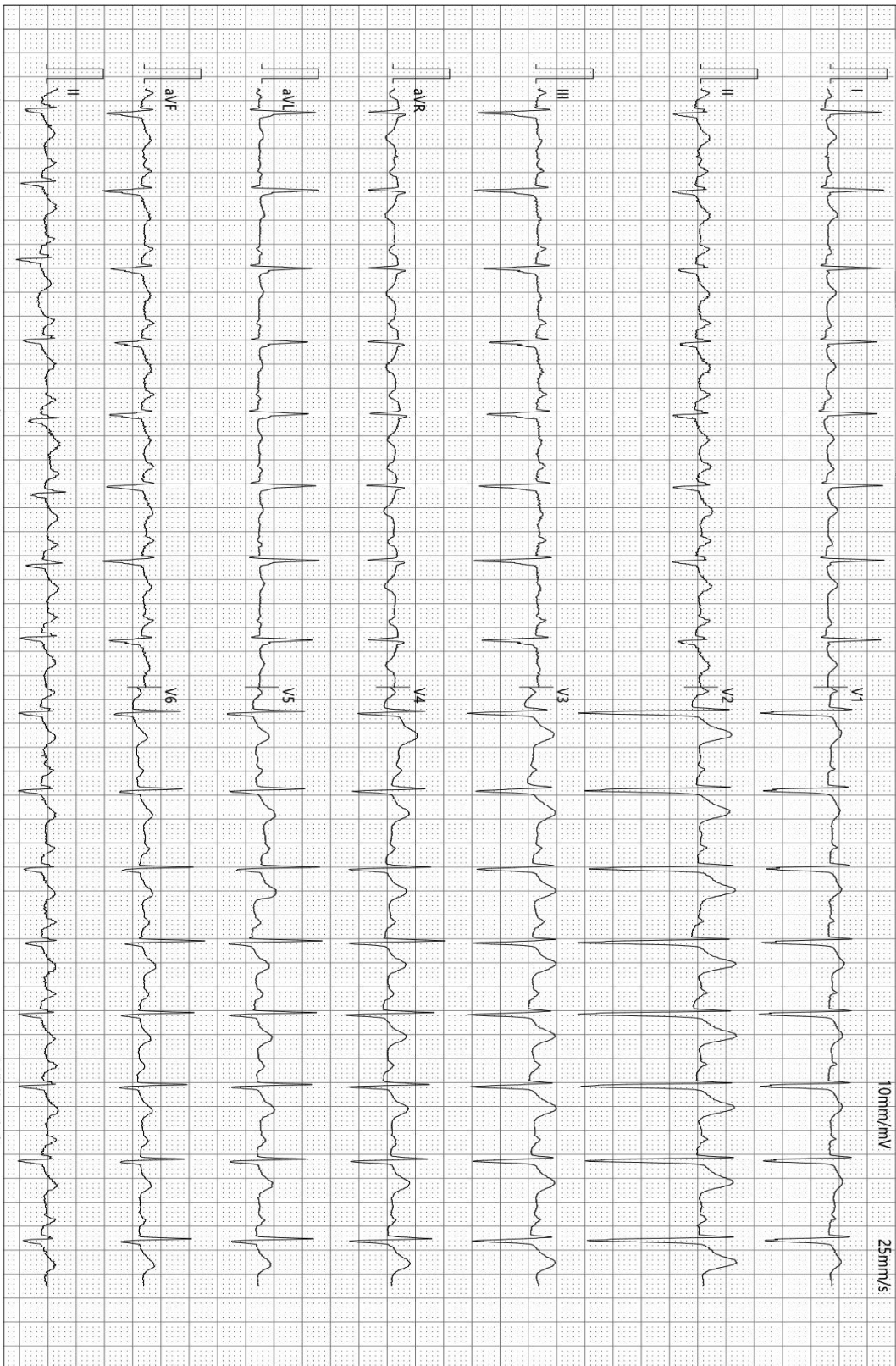

检查时间:2025-12-25 09:12:35

诊断时间:2025-12-25 09:17:34

SEMIP V1.90

仅供临床参考

Text



大同瑞慈健康体检

颅内多普勒血流图 (TCD) 检查报告单

姓名: 葛宏权 性别: 男 年龄: 35 岁 检查号: 2212220589
 申请科室: 体检科 申请医师: 李菊蓉 检查类型: 颅内血管 床号:

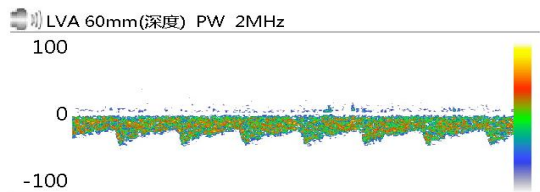

Vs:46.8 Vd:26.9 Vm:33.5
 PI:0.59 RI:0.42 S/D:1.74

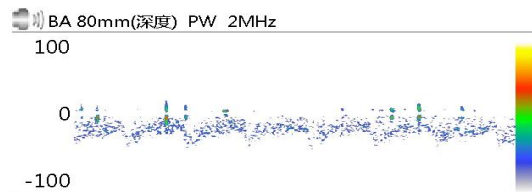

Vs:58.4 Vd:27.7 Vm:38.0
 PI:0.81 RI:0.52 S/D:2.10

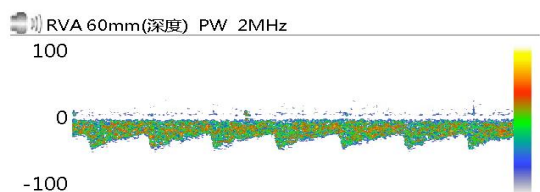

Vs:53.0 Vd:31.5 Vm:38.6
 PI:0.56 RI:0.41 S/D:1.68

Vs: Vd: Vm:
 PI: RI: S/D:

Vs: Vd: Vm:
 PI: RI: S/D:

Vs: Vd: Vm:
 PI: RI: S/D:

医生意见

椎-基底动脉脑血管超声未见异常。

李菊蓉

检查日期: 2025-12-25

本报告单仅提供临床参考

大同五洲心血管病医院

0352-5332388

大同瑞慈健康体检 动脉阻塞与僵硬检测报告单	病历号: 2212220589 检查号: 10976 姓名: 葛宏权 性别: 男 年龄: 35 岁 身高: 178.0 cm 体重: 72.0 kg BMI: 22.7
--	---

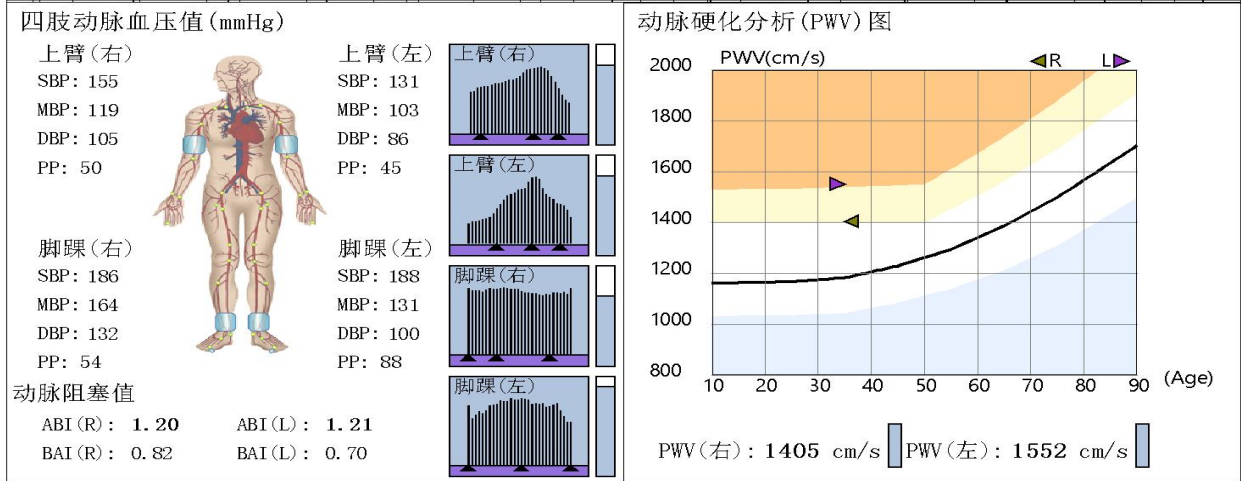

动脉阻塞值 ABI (R): 1.20 ABI (L): 1.21 BAI (R): 0.82 BAI (L): 0.70	检查所见 左侧上肢血压正常；右侧上肢血压偏高；双上肢两侧收缩压明显不对称，右侧上肢高于左侧上肢24mmHg；双上肢脉压正常；双侧下肢血压无明显差异；左侧下肢脉压增大；右侧下肢脉压正常； 双侧下肢静态ABI在正常范围； 左侧baPWV增快；右侧baPWV增快； 四肢动脉脉搏波形未见异常。	诊断所见 双侧下肢静态ABI未见异常； 双侧外周动脉僵硬度增高。
--	--	---

操作者：邢秀彬

检查日期：2025-12-25

地址：大同市平城区魏都大道79号

高血压判断依据《中国高血压防治指南》(第三版)
 ABI判断依据《2011版美国心脏协会/美国心脏病学会周围动脉疾病指南》
 电话：

 大同五洲心血管病医院
超声诊断图文报告

流水号: 2212220589

超声号: 2085185

姓名: 葛宏权

年龄: 35岁

性别: 男

检查设备: Vivid E95

体检号: 409049

申请医院: 本院

体检科室: 体检科

检查部位: 甲状腺彩超

经典图像:

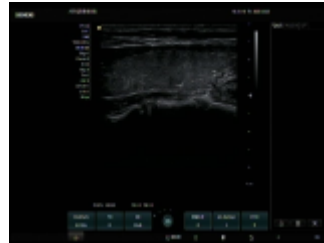
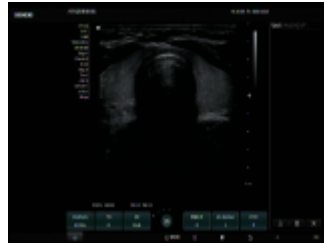

影像所见:

甲状腺双侧叶形态正常, 包膜完整, 实质回声均匀, CDFI: 未见异常血流信号。
双侧颈部未见明显肿大淋巴结。

影像诊断:

甲状腺双侧叶未见异常

报告医师: 柴芳

检查日期: 2025-12-25

审核医师: 柴芳

报告日期: 2025-12-25

温馨提示: 本报告仅供临床医生参考! 若有疑问, 请致电: 0352-5339668

地址: 大同市平城区迎宾街 750 号。

大同五洲心血管病医院

0352-5332388



大同五洲心血管病医院

超声诊断图文报告

流水号: 2212220589

超声号: 2085189

姓名: 葛宏权

年龄: 35 岁

性别: 男

检查设备: Vivid E95

体检号: 409049

申请医院: 本院

体检科室: 体检科

检查部位: 全腹彩超

经典图像:



影像所见:

肝脏大小形态正常, 包膜光滑完整, 实质回声均匀, 肝内管道系统走行清晰, 门静脉及肝内胆管不扩张。
胆囊大小形态正常, 壁不厚、光滑, 囊内透声好, 肝外胆管不扩张。
胰腺大小形态正常, 实质回声均匀, 主胰管不扩张。
脾脏大小形态正常, 实质回声均匀, 脾门静脉不宽。
双肾大小形态正常, 皮髓质分界清晰, 集合系统未见分离, 双侧输尿管未见扩张。
膀胱充盈欠佳。
前列腺形态正常, 大小 3.9*3.1*2.4cm, 实质回声均匀。

影像诊断:

肝、胆、脾、胰、双肾、前列腺未见明显异常

报告医师: 柴芳

检查日期: 2025-12-25

审核医师: 柴芳

报告日期: 2025-12-25

温馨提示: 本报告仅供临床医生参考! 若有疑问, 请致电: 0352---5339668

地址: 大同市平城区迎宾街 750 号。

大同五洲心血管病医院

0352-5332388

DR 诊断图文报告

ID号: 2212220589

影像号: DX20251225009

姓名: 葛宏权

年龄: 35岁

性别: 男

检查设备: 西门子数字X线摄影

体检号: 409049

申请医院: 本院

体检科室: 体检科

检查部位: 胸部正位片

经典图像:



影像所见:

胸廓对称。气管居中，纵隔无移位。双肺野清晰。肺门影未见增大。心脏大小、形态正常。双膈面光滑，肋膈角锐利。

影像诊断:

胸部平片未见异常。

报告医师: 李贵

检查日期: 2025-12-25

审核医师: 李贵

报告日期: 2025-12-25

温馨提示: 本报告仅供临床医生参考! 若有疑问, 请致电: 0352---5339668

地址: 大同市平城区迎宾街 750 号。

大同五洲心血管病医院

0352-5332388