



2211231389

检 查 结 果

姓名	侯晋霞
性别	女
年龄	52岁
联系电话	13994330940
体检日期	2026-04-28

检验报告

尿液分析+尿沉渣

项目名称	检查结果	单位	参考值	提示
白细胞尿	20	个/u1	0--13	↑
上皮细胞(EC)	96	/HP	0--28	↑
管型(CAST)	1	个/u1	0--1	
霉菌(尿)	0	/HP	0--0	
结晶	17	/HP	0--10	↑
透明度(CLA)	清亮			
胆红素(BIL)	-		阴性	
隐血(ERY)	-		阴性	
小圆上皮细胞(SRC)	0	个/u1	0--0	
维生素C	-		阴性	
异常红细胞	0	个/u1	0--3	
红细胞(正常)	8	个/u1	0--6	↑
鳞状上皮细胞	96	个/u1	0--0	↑
粘液丝	7	个/u1	0--0	↑
颜色(Colour)	淡黄色			
尿葡萄糖(GLU)	-		阴性	
酮体(KET)	-		阴性	
比重(SG)	1.030		1.003--1.030	
酸碱度(PH)	5.0		4.5--8.0	
尿蛋白质(PRO)	1+		阴性	
尿胆原(URO)	-		阴性	
亚硝酸盐(NIT)	-		阴性	
红细胞(尿)(RBC)	8	个/u1	0--6	↑
尿白细胞(LEU)	+-		阴性	

***小结：**

白细胞尿偏高(20 个/u1) 上皮细胞(EC)偏高(96 /HP) 结晶偏高(17 /HP) 正常红细胞偏高(8 个/u1)
 鳞状上皮细胞偏高(96 /HP) 粘液丝偏高(7 /HP) 尿蛋白质(PRO)1+ 红细胞(尿)(RBC)偏高(8 个/u1) 尿
 白细胞(LEU)+-

操作员：祁佳佳 检查日期:2026-04-28 检查医生：

血常规（五分类）

项目名称	检查结果	单位	参考值	提示
白细胞(WBC)	7.01	10 ⁹ /L	3.5--9.5	
淋巴细胞绝对值(LY#)	3.04	10 ⁹ /L	1.1--3.2	
淋巴细胞百分比(LY%)	43.4	%	20--50	
中性粒细胞绝对值(GR#)	3.47	10 ⁹ /L	1.8--6.3	
中性粒细胞百分比(GR%)	49.5	%	40--75	
嗜碱性粒细胞绝对值(BA#)	0.02	10 ⁹ /L	0--0.06	
嗜碱性粒细胞百分比(BA%)	0.3	%	0--1.0	
嗜酸性粒细胞绝对值(E0#)	0.02	10 ⁹ /L	0.02--0.52	
嗜酸性粒细胞百分比(E0%)	0.3	%	0.4--8	↓
血小板(PLT)	214	10 ⁹ /L	125--350	
血小板分布宽度(PDW)	11.5	f1	9.0--17	
平均血小板体积(MPV)	10.1	f1	6.0--14.0	
血小板压积(PCT)	0.216	%	0.11--0.28	
红细胞(RBC)	4.73	10 ¹² /L	3.8--5.1	
血红蛋白	144	g/L	115--150	
红细胞压积(HCT)	44.5	%	35--45	
红细胞平均体积(MCV)	94.1	f1	82--100	
平均血红蛋白含量(MCH)	30.4	pg	27--34	
平均血红蛋白浓度(MCHC)	324	g/L	316--354	
单核细胞绝对值(MO#)	0.46	10 ⁹ /L	0.1--0.6	
单核细胞百分比(MO%)	6.5	%	3--10	
红细胞分布宽度标准差(RDW-SD)	47.9	f1	35--56	

红细胞分布宽度变异系数 (RDW-CV)	14.3	%	10.6--16.6	
大血小板比率	26.7	%	11--45	
大血小板数目	57	$10^9/L$	30--90	
未成熟粒细胞数目	0.00	$10^9/L$	0--0.6	
未成熟粒细胞百分比	0.0	%	0--10	
有核红细胞数目	0.000	$10^9/L$	0--9999	
有核红细胞百分比	0.00	/100WBC	0--9999	

***小结:**

嗜酸性粒细胞百分比 (EO%) 偏低 (0.3 %)

操作员：祁佳佳 检查日期：2026-04-28 检查医生：

肾功三项

项目名称	检查结果	单位	参考值	提示
肌酐 (CREA)	73.80	umol/L	41--73	↑
尿酸 (UA)	470.00	umol/L	140--340	↑
尿素测定 (Urea)	5.90	mmol/L	2.6--7.5	

***小结:**

肌酐 (CREA) 偏高 (73.80 umol/L) 尿酸 (UA) 偏高 (470.00 umol/L)

操作员：刘慧芳 检查日期：2026-04-28 检查医生：

空腹血糖

项目名称	检查结果	单位	参考值	提示
葡萄糖 (GLU)	6.36	mmol/L	3.89--6.1	↑

***小结:**

葡萄糖 (GLU) 偏高 (6.36 mmol/L)

操作员：刘慧芳 检查日期：2026-04-28 检查医生：

肝功能三项

项目名称	检查结果	单位	参考值	提示
------	------	----	-----	----

γ-谷氨酰转肽酶 (GGT)	28.0	U/L	7--45	
丙氨酸氨基转移酶 (ALT)	38.00	U/L	7--40	
门冬氨酸氨基转移酶 (AST)	25.00	U/L	13--35	
谷草比谷丙	0.66		0.4--2.5	

***小结:**

未见异常

操作员：刘慧芳 检查日期：2026-04-28 检查医生：

血脂两项

项目名称	检查结果	单位	参考值	提示
总胆固醇 (CHOL)	4.99	mmol/L	2.59--5.2	
甘油三脂 (TG)	1.21	mmol/L	0.7--1.7	

***小结:**

未见异常

操作员：刘慧芳 检查日期：2026-04-28 检查医生：

体检科 12导联心电图报告

侯晋霞 女 52岁 体检号:405823

病床号:

诊断结果:

- 1. 异位心律 心房纤颤
- 2. 完全性右束支阻滞
- 3. ST-T改变 (I、II、III、aVL、aVF、V1-生、V6)

侯晋霞
陶志娟

HR : 82bpm [60~100bpm]
P : 123↑ms [0~110ms]
PR : 233↑ms [120~200ms]
QRS : 148↑ms [60~100ms]
QT/QTc : 416/486ms [320~440/0~460ms]
P/QRS/T : 55/-2/0deg [0~75/-30~90/0~75deg]
RV5/SV1 : 1.193/0.177mV [0.0~2.5/0.0~2.0mV]

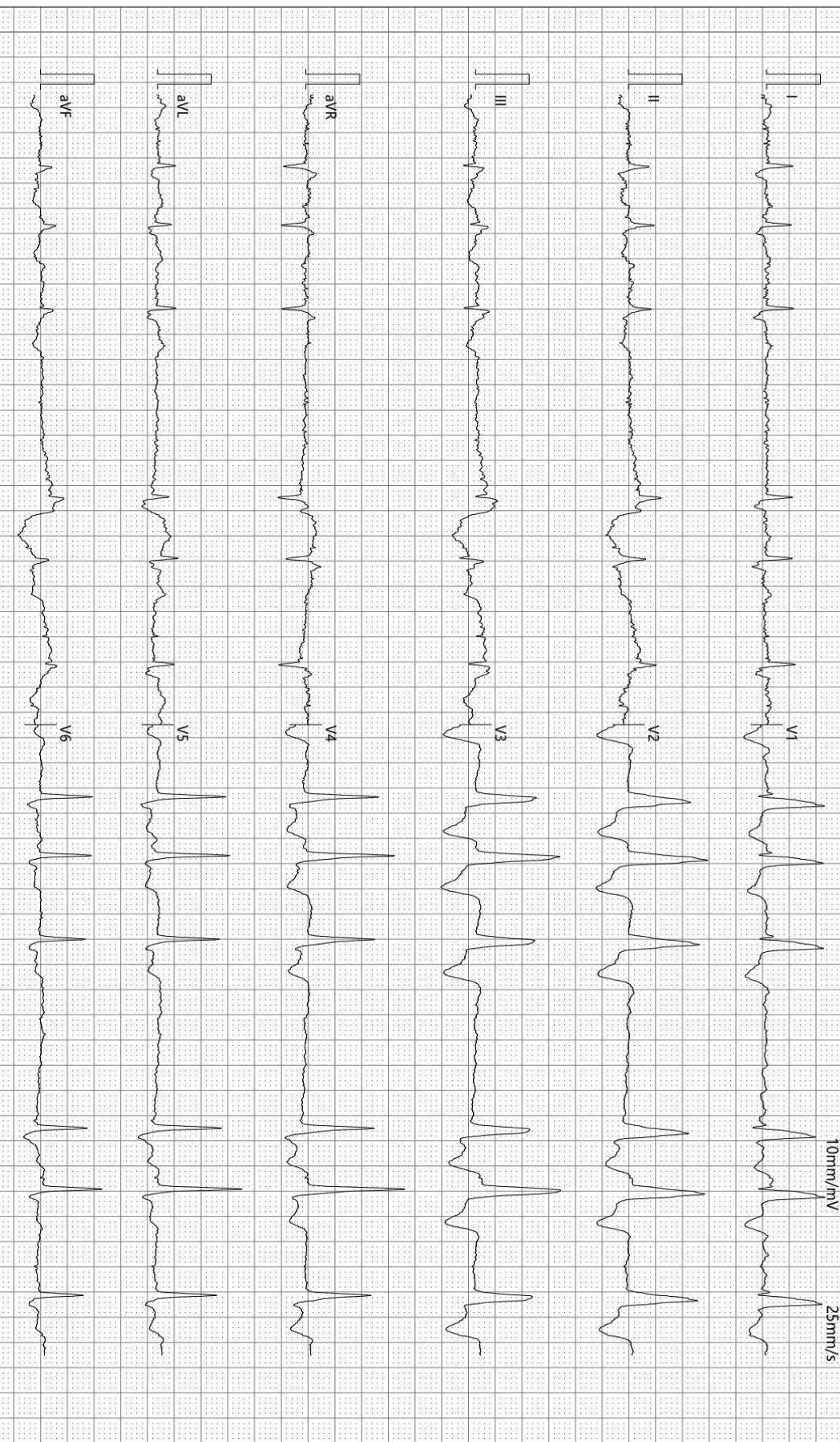

检查时间:2026-04-28 08:58:28

诊断时间:2026-04-28 09:09:23

SEMIP V1 90

仅供临床参考

Rich 大同瑞慈康复医院
超声诊断图文报告

流水号: 2211231389

超声号: 2163768

姓名: 侯晋霞

年龄: 52 岁

性别: 女

检查设备: Vivid E95

体检号: 405823

申请医院: 本院

体检科室: 体检科

检查部位: 乳腺彩超

经典图像:



影像所见:

双侧乳腺腺体层次清晰, 右乳腺体厚 1.1cm, 左乳腺体厚 1.0cm, 双乳 9 点位可见乳导管局部扩张, 左乳宽约 0.19cm, 右乳宽约 0.23cm, 右乳 12-1 点位腺体内探及囊性结节, 大小约 0.41*0.21cm, 边界清, 形态规则, 内透声好, 左乳未见明显占位性病变。

双侧腋下未见明显肿大淋巴结。

影像诊断:

1. 双侧乳腺导管局部扩张
2. 右侧乳腺结节 BI-RADS2 级

报告医师: 李菊蓉

检查日期: 2026-04-28

审核医师:

报告日期: 2026-04-28



注: 本报告仅供临床医生参考!

地址: 大同市魏都大道 79 号。若有疑问, 请致电: 0352---2830580

Rich 大同瑞慈康复医院
超声诊断图文报告

流水号: 2211231389

超声号: 2163765

姓名: 侯晋霞

年龄: 52 岁

性别: 女

检查设备: Vivid E95

体检号: 405823

申请医院: 本院

体检科室: 体检科

检查部位: 全腹彩超

经典图像:



影像所见:

肝脏大小形态正常, 包膜光滑完整, 肝内探及数个囊性回声, 大者位于左叶, 大小约 2.3*2.0cm, 边界清, 内透声好, 余实质回声细腻、增强, 肝内管道系统走行尚清晰, 门静脉及肝内胆管不扩张。

胆囊大小形态正常, 壁不厚、光滑, 囊内透声好, 肝外胆管不扩张。

胰腺大小形态正常, 实质回声均匀, 主胰管不扩张。

脾脏大小形态正常, 实质回声均匀, 脾门静脉不宽。

双肾大小形态正常, 皮髓质分界清晰, 集合系统未见分离, 双侧输尿管未见扩张。

膀胱未充盈。

影像诊断:

1. 肝囊肿多发
2. 中度脂肪肝

报告医师: 李菊蓉

检查日期: 2026-04-28

审核医师:

报告日期: 2026-04-28



注: 本报告仅供临床医生参考!

地址: 大同市魏都大道 79 号。若有疑问, 请致电: 0352---2830580