



2209150571

大同瑞慈健康体检

报 告 册

体检编号	396632	工号	12
姓名	侯晓山		
性别	男	年龄	57岁
单位	大同市水文水资源勘测站		
部门	大同市水文水资源勘测站		
联系电话	13835264203		
体检日期	2025-01-05		

尊敬的侯晓山先生您好！

首先，瑞慈健康体检全体员工欢迎您的光临，并对您的信任表示衷心的感谢！

您于 2025-01-05 （体检编号：396632）完成健康检查，本机构的各科医生已根据您的体检项目及结果，汇总成此份健康体检报告，并经总检医生审核。据此提出对您健康状况的综合分析及建议。

瑞慈健康体检倡导“大健康、大康复”，提出“健康是第一财富（Rich）”的人文理念。希望您仔细阅读并妥善地保管此份健康体检报告，并认真关注报告中的提示与建议，若您对报告内容有任何疑问，可直接与瑞慈健康体检客服部联系，进一步咨询。

健康体检咨询电话：0352-2824444

客户服务咨询电话：0352-2830597

400-6112995

瑞慈健康体检报告由下列内容组成：

第一部分：主检报告

第二部分：分科分项结果

第三部分：检验报告

第四部分：附表

主检报告

检查综述

1、【颅脑 MRI】 1. 脑内 MRI 平扫未见病变征象 2. 空泡蝶鞍

医生建议

【空泡蝶鞍】：

(1)正常的蝶鞍内由脑垂体占满，无蛛网膜和脑脊液，但有的人蝶鞍内垂体组织缩小，大部分被蛛网膜和脑脊液占用形成的“囊泡”，称为空泡蝶鞍。有的因压迫垂体可产生相应的临床内分泌症状，建议神经内科结合临床诊治。但大多数人没有任何表现，无需治疗，定期复查。

汇总医生： 丁昊炜

主检日期： 2025-01-06

主检医生：

分科结果

检验报告

ID号: 2209150571

影像号: MR20250105002

姓名: 侯晓山 年龄: 57岁 性别: 男 检查设备: 西门子 1.5T 磁共振
体检号: 396632 申请医院: 本院 体检科室: 体检科 检查部位: 颅脑 MRI

经典图像:

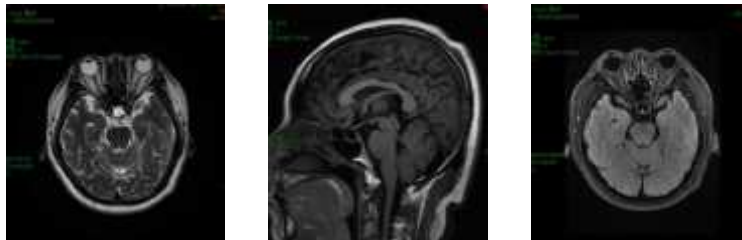

影像所见:

双侧大脑半球对称, 皮髓质分界清, 未见异常信号。脑干、双侧小脑半球未见异常信号及占位征象。脑室、脑池无扩大, 脑沟、脑裂无增宽。中线结构居中。垂体显著变薄。

影像诊断:

1. 脑内 MRI 平扫未见病变征象
2. 空泡蝶鞍

报告医师: 叶道斌

检查日期: 2025-01-05

审核医师: 叶道斌

报告日期: 2025-01-05