



2209060561

大同瑞慈健康体检

报 告 册

体检编号	394342	工号	2
姓名	焦峒裕 1		
性别	男	年龄	48 岁
单位	广灵县委宣传部		
部门	广灵县委宣传部		
联系电话	13835242598		
体检日期	2025-08-16		

尊敬的焦峒裕 1 先生您好！

首先,瑞慈健康体检全体员工欢迎您的光临,并对您的信任表示衷心的感谢！

您于 2025-08-16 (体检编号: 394342) 完成健康检查,本机构的各科医生已根据您的体检项目及结果,汇总成此份健康体检报告,并经总检医生审核。据此提出对您健康状况的综合分析及建议。

瑞慈健康体检倡导“大健康、大康复”,提出“健康是第一财富 (Rich)”的人文理念。希望您仔细阅读并妥善地保管此份健康体检报告,并认真关注报告中的提示与建议,若您对报告内容有任何疑问,可直接与瑞慈健康体检客服部联系,进一步咨询。

健康体检咨询电话: 0352-2824444

客户服务咨询电话: 0352-2830597

400-6112995

瑞慈健康体检报告由下列内容组成:

第一部分:主检报告

第二部分:分科分项结果

第三部分:检验报告

第四部分:附表

主检报告

检查综述

- 1、【血常规（五分类）】 淋巴细胞百分比(LY%)偏低(19.6 %)
- 2、【尿沉渣】 上皮细胞(EC)偏高(36 /HP)
- 3、【生化 1(特殊级)】 肌酸激酶(CK)偏低(17.00 U/L)
- 4、【尿常规】 鳞状上皮细胞偏高(36 /HP)
- 5、【心脏彩超】 左室舒张功能减低
- 6、【动脉硬化检测】 双侧下肢静态 ABI 未见异常； 双侧外周动脉僵硬度增高。

医生建议

【淋巴细胞百分比(LY%)偏低】：

(1)供内科结合临床参考。

【上皮细胞(EC)偏高】：

(1)尿液中的上皮细胞主要包括肾小管上皮细胞、移行上皮细胞、鳞状上皮细胞。尿液中出现肾小管上皮细胞，多见于肾小管病变。移行上皮细胞提示相应部位的病变。

(2)在正常的尿液中可见少量的鳞状上皮细胞，如果鳞状上皮细胞大量增加，并伴有白细胞增多，则提示有炎症，女性患者则因排除阴道分泌物混入的位于阴道表层的扁平上皮细胞。

【肌酸激酶(CK)偏低】：

(1)供临床参考，定期复查。

【鳞状上皮细胞偏高】：

(1)在生理情况下，机体正常的新陈代谢都会引起鳞状上皮细胞的脱离，这是一种正常的机体现象。如果长时间出现鳞状上皮细胞偏高的现象时，则有可能是尿路感染、泌尿系统结石等因素导致，应及时往泌尿外科进一步诊断治疗。

【左室舒张功能减低】：

(1)左心室舒张功能是指心肌弹性减低，心脏泵血功能减退。其引起原因，一是随着年龄的增长，心肌组织退行性变。其二是由于冠心病、高血压等慢性心肌病变。一般来说没有原发病变及年龄偏大的人员又无症状，不需要特殊处理，建议心内科结合临床考虑。

【外周动脉僵硬度增高】：

(1)动脉硬化是全身性粥样硬化在肢体局部表现，是全身性动脉内膜及其中膜呈退行性、增生性改变，使血管壁变硬缩小，失去弹性，从而继发血栓形成致使远端血流量进行性减少或中断。

(2)要均衡饮食，要防止其他疾病引起的动脉粥样硬化，如糖尿病、肥胖、高血压。少吃含油脂和胆固醇多的食品，减少盐的摄入，多吃富含高密度脂蛋白的鱼类、海鲜。戒烟限酒，控制体重，保持良好的心态。通过适量的运动，可以明显改善动脉粥样硬化。必要时内科咨询及诊治。

汇总医生： 樊兴国

主检日期： 2025-08-18

主检医生：

分科结果

身高、体重、血压

项目名称	检查结果	项目名称	检查结果
身高	154cm	体重	58kg
血压	120/80mmHg		

***小结:**

未见异常

操作员：闫辛儿

检查日期：2025-08-16

检查医生：名燕凌

检验报告

尿常规

项目名称	检查结果	单位	参考值	提示
胆红素(BIL)	-		阴性	
隐血(ERY)	-		阴性	
小圆上皮细胞(SRC)	0	个/u1	0--0	
维生素C	-		阴性	
异常红细胞	2	个/u1	0--3	
红细胞(正常)	2	个/u1	0--6	
鳞状上皮细胞	36	个/u1	0--0	↑
粘液丝	0	个/u1	0--0	
尿葡萄糖(GLU)	-		阴性	
酮体(KET)	-		阴性	
比重(SG)	1.005		1.003--1.030	
酸碱度(PH)	7.0		4.5--8.0	
尿蛋白质(PRO)	-		阴性	
尿胆原(URO)	-		阴性	
亚硝酸盐(NIT)	-		阴性	
尿白细胞(LEU)	-		阴性	

*小结:

鳞状上皮细胞偏高(36 /HP)

操作员：梁可欣 检查日期：2025-08-16 检查医生：康建忠

血常规(五分类)

项目名称	检查结果	单位	参考值	提示
白细胞(WBC)	6.84	$10^9/L$	3.5--9.5	
淋巴细胞绝对值(LY#)	1.34	$10^9/L$	1.1--3.2	

淋巴细胞百分比 (LY%)	19.6	%	20--50	↓
中性粒细胞绝对值 (GR#)	5.11	$10^9/L$	1.8--6.3	
中性粒细胞百分比 (GR%)	74.6	%	40--75	
嗜碱性粒细胞绝对值 (BA#)	0.03	$10^9/L$	0--0.06	
嗜碱性粒细胞百分比 (BA%)	0.5	%	0--1.0	
嗜酸性粒细胞绝对值 (EO#)	0.10	$10^9/L$	0.02--0.52	
嗜酸性粒细胞百分比 (EO%)	1.4	%	0.4--8.0	
血小板 (PLT)	294	$10^9/L$	125--350	
血小板分布宽度 (PDW)	15.6	%	15--17	
平均血小板体积 (MPV)	8.0	f1	6.0--14.0	
血小板压积 (PCT)	0.234	%	0.11--0.28	
红细胞 (RBC)	4.74	$10^{12}/L$	4.3--5.8	
血红蛋白	137	g/L	130--175	
红细胞压积 (HCT)	42.0	%	40--50	
红细胞平均体积 (MCV)	88.6	f1	82--100	
平均血红蛋白含量 (MCH)	28.9	pg	27--34	
平均血红蛋白浓度 (MCHC)	326	g/L	316--354	
单核细胞绝对值 (MO#)	0.26	$10^9/L$	0.1--0.60	
单核细胞百分比 (MO%)	3.9	%	3--10	
红细胞分布宽度标准差 (RDW-SD)	42.5	f1	35--56	
红细胞分布宽度变异系数 (RDW-CV)	12.7	%	10.6--16.6	
大血小板比率	12.6	%	11--45	
大血小板数目	37	$10^9/L$	30--90	
未成熟粒细胞数目	0.01	$10^9/L$	0--999	
未成熟粒细胞百分比	0.2	%	0--100	
有核红细胞数目	0.000	$10^9/L$	0--9999	
有核红细胞百分比	0.00	/100WBC	0--9999	

*小结:

淋巴细胞百分比 (LY%) 偏低 (19.6 %)

操作员：孙钰 检查日期：2025-08-16 检查医生：康建忠

尿沉渣

项目名称	检查结果	单位	参考值	提示
白细胞尿	2	个/u1	0--13	
上皮细胞 (EC)	36	/HP	0--28	↑
管型 (CAST)	0	个/u1	0--1	
霉菌 (尿)	0	/HP	0--0	
结晶	0	/HP	0--10	
透明度 (CLA)	清亮			
胆红素 (BIL)	-		阴性	
颜色 (Colour)	淡黄色			
红细胞 (尿) (RBC)	4	个/u1	0--6	

*小结:

上皮细胞 (EC) 偏高 (36 /HP)

操作员：梁可欣 检查日期：2025-08-16 检查医生：康建忠

生化 1 (特殊级)

项目名称	检查结果	单位	参考值	提示
碳酸氢根 (HCO3)	23.80	mmol/L	22--29	
总蛋白 (T PROT)	77.3	g/L	65--85	
白蛋白 (ALB)	43.10	g/L	40--55	
球蛋白 (GLB)	34.20	g/L	15--35	
白蛋白/球蛋白 (ALB/GLB)	1.26		1.0--2.5	
碱性磷酸酶 (ALP)	93.0	U/L	45--125	
肌酐 (CREA)	60.40	umol/L	57--97	
尿酸 (UA)	252.00	umol/L	200--420	
钾 (K)	3.97	mmol/L	3.5--5.5	

钠 (Na)	139.4	mmol/L	136--145	
氯 (Cl)	96.1	mmol/L	96--108	
钙 (Ca)	2.26	mmol/L	2.11--2.52	
乳酸脱氢酶 (LDH)	151.00	U/L	120--250	
淀粉酶 (AMY)	80.00	IU/L	35--135	
葡萄糖 (GLU)	4.89	mmol/L	3.89--6.1	
总胆红素 (TBIL)	9.40	umol/L	0--26	
直接胆红素 (DBIL)	2.4	umol/L	0--8.0	
间接胆红素 (IBIL)	7.00	umol/L	0--17.39	
丙氨酸氨基转移酶 (ALT)	12.00	U/L	9--50	
门冬氨酸氨基转移酶 (AST)	15.00	U/L	15--40	
尿素测定 (Urea)	3.83	mmol/L	3.1--8.0	
肌酸激酶 (CK)	17.00	U/L	50--310	↓
α-羟丁酸脱氢酶	127.00	U/L	72--182	
C 反应蛋白	1.00	mg/dl	0--3	
动脉硬化指数	1.34		1.31--3.19	
谷草比谷丙	1.25		0.4--2.5	
总胆固醇 (CHOL)	4.40	mmol/L	2.59--5.2	
甘油三脂 (TG)	1.53	mmol/L	0.7--1.7	
低密度脂蛋白 (LDL)	1.84	mmol/L	0--4.13	
高密度脂蛋白 (HDL)	1.37	mmol/L	0.77--1.55	

***小结:**

肌酸激酶(CK)偏低 (17.00 U/L)

操作员：乔叶 检查日期:2025-08-16 检查医生:康建忠

肿瘤标志物 2 项

项目名称	检查结果	单位	参考值	提示
癌胚抗原 (CEA)	0.52	ng/ml	0--5	
甲胎蛋白 (AFP)	4.2	ng/ml	0--7	

***小结：**

未见异常

操作员：乔叶 检查日期：2025-08-16 检查医生：康建忠

大同瑞慈康复医院 12导联心电图报告

焦桐裕1 男 48岁 体检号:394342

病床号:

诊断结果:

- 1.窦性心律
- 2.正常心电图

诊断医生:

焦桐裕

HR	: 73bpm	[60 ~ 100bpm]
P	: 100ms	[0 ~ 110ms]
PR	: 136ms	[120 ~ 200ms]
QRS	: 78ms	[60 ~ 100ms]
QT/QTc	: 379/420ms	[320 ~ 440/0 ~ 450ms]
P/QRS/T	: 60/81/66deg.	[0 ~ 75/-30 ~ 90/0 ~ 75deg]
RV5/SV1	: 0.878/0.758mV	[0.0 ~ 2.5/0.0 ~ 2.0mV]

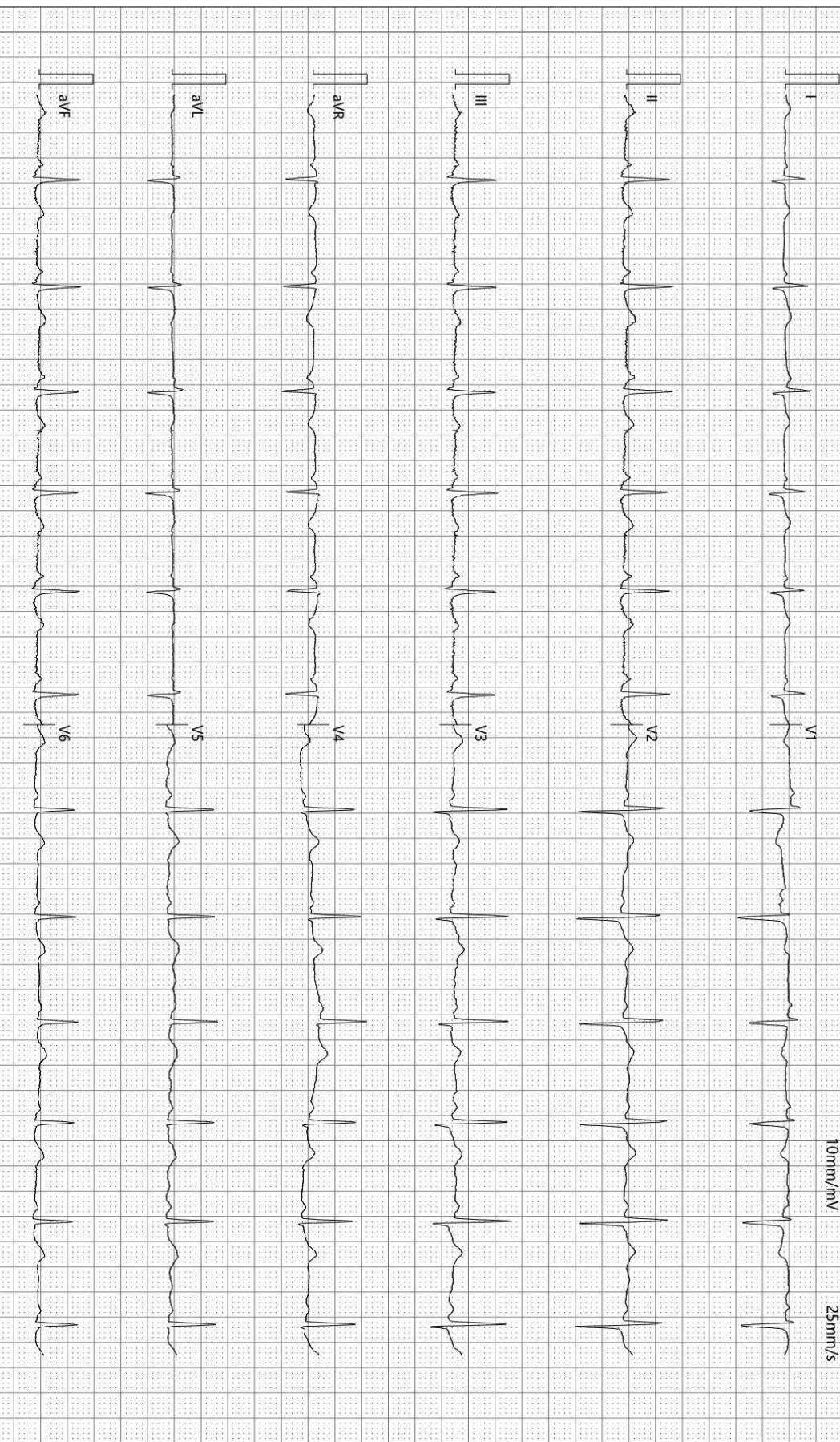

检查时间:2025-08-16 09:56:30

诊断时间:2025-08-16 10:03:58

SEMIP V1.90

仅供临床参考

大同瑞慈康复医院

¹⁴C呼气试验检验报告

姓名	焦峒裕1	年龄	48	性别	男
住院号	0	日期	2025/8/16 9:23:52	电话	13835242598
送检医生	曹居杰	样品编号	5665	编号	2209060561

¹⁴C呼气试验

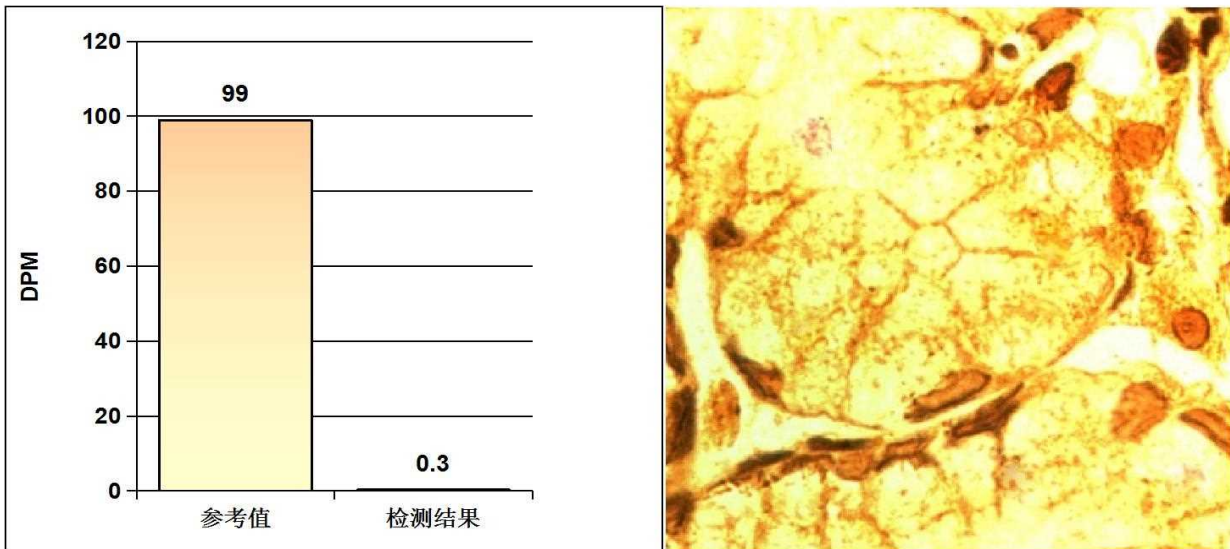

阳性参考值 (Disintegrations Per Minute(DPM)):

DPM值:	dpm > 2499	阳性++++
	1499 < dpm ≤ 2499	阳性+++
	499 < dpm ≤ 1499	阳性++
	149 < dpm ≤ 499	阳性+
	dpm ≤ 99	阴性
	99 < dpm ≤ 149	不确定

检测结果: **dpm= 0** **阴性**

检测者: _____ 宋晓宁

大同瑞慈健康体检 动脉阻塞与僵硬度检测报告单

病历号: 2209060561 检查号: 4263
姓名: 焦桐裕1 性别: 男 年龄: 48 岁
身高: 170.0 cm 体重: 70.0 kg BMI: 24.2



四肢动脉血压值 (mmHg)

上臂(右)

SBP: 109
MBP: 85
DBP: 69
PP: 40

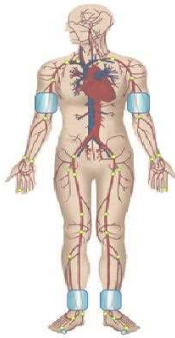

上臂(左)

SBP: 113
MBP: 83
DBP: 65
PP: 48

脚踝(右)

SBP: 135
MBP: 95
DBP: 69
PP: 66

脚踝(左)

SBP: 136
MBP: 97
DBP: 71
PP: 65

动脉阻塞值

ABI (R): 1.19 ABI (L): 1.20
BAI (R): 0.80 BAI (L): 0.83

动脉硬化分析 (PWV) 图

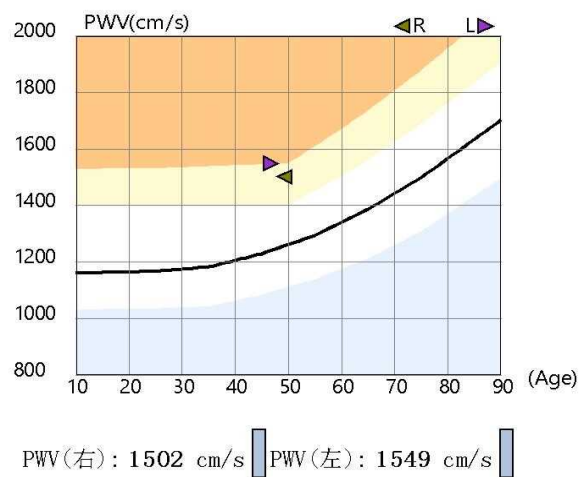

检查所见

双侧上肢血压正常; 双侧上肢血压无明显差异; 双侧上肢脉压正常; 双侧下肢血压无明显差异; 双侧下肢脉压增大;
双侧下肢静态ABI在正常范围;
左侧baPWV增快; 右侧baPWV增快;
四肢动脉脉搏波形未见异常。

诊断所见

双侧下肢静态ABI未见异常;
双侧外周动脉僵硬度增高。

操作者: 邢秀彬

检查日期: 2025-08-16

地址: 大同市平城区魏都大道79号

高血压判断依据《中国高血压防治指南》(第三版)
ABI判断依据《2011版美国心脏协会/美国心脏病学学会周围动脉疾病指南》
电话:

Rich 大同瑞慈康复医院
超声诊断图文报告

流水号: 2209060561

超声号: 1905592

姓名: 焦峒裕 1

年龄: 48 岁

性别: 男

检查设备: Vivid E95

体检号: 394342

申请医院: 本院

体检科室: 体检科

检查部位: 心脏彩超

经典图像:



影像所见:

超声测量 (单位: mm)

升主动脉内径 27 (32±3mm)

左房内径 25 (35mm)

室间隔 10 (8-11mm)

左室内径 39 (47±4mm)

左室后壁 9 (8-11mm)

EF66% (50-80%)

右室内径 25 (36±4mm)

右房内径 28 (36±4mm)

FS36% (28-41%)

主肺动脉内径 20 (23±3mm)

升主动脉内径正常, 心脏各腔室大小正常, 室间隔厚度正常, 左室壁未见明显节段性运动异常, 各瓣膜及启闭功能未见明显异常, 舒张期二尖瓣口血流频谱 E/A<1, 心包腔未见积液。

影像诊断:

左室舒张功能减低

报告医师: 李菊蓉

检查日期: 2025-08-16

审核医师: 李菊蓉

报告日期: 2025-08-16



注: 本报告仅供临床医生参考!

地址: 大同市魏都大道 79 号。若有疑问, 请致电: 0352---2830580

Rich 大同瑞慈康复医院
超声诊断图文报告

流水号: 2209060561

超声号: 1905579

姓名: 焦峒裕 1

年龄: 48 岁

性别: 男

检查设备: Vivid E95

体检号: 394342

申请医院: 本院

体检科室: 体检科

检查部位: 颈部血管彩超

经典图像:

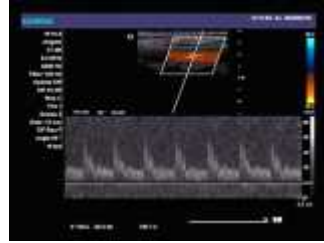
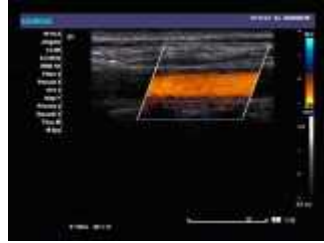

影像所见:

右锁骨下动脉起始处、双侧颈总动脉、颈内、颈外动脉起始段内中膜不增厚, 内壁欠光滑, 管壁未见明确强回声斑。CDFI: 血流充盈好。PW: 频谱形态正常。 双侧椎动脉走行正常, 椎动脉内径正常, 管壁不厚, 管腔内为无回声, CDFI: 血流充盈好。PW: 频谱正常。

影像诊断:

双侧颈动脉、椎动脉未见明显异常

报告医师: 李菊蓉

检查日期: 2025-08-16

审核医师: 李菊蓉

报告日期: 2025-08-16



注: 本报告仅供临床医生参考!

地址: 大同市魏都大道 79 号。若有疑问, 请致电: 0352---2830580

Rich 大同瑞慈康复医院
超声诊断图文报告

流水号：2209060561

超声号：1905621

姓名：焦峒裕 1

年龄：48 岁

性别：男

检查设备：Vivid E95

体检号：394342

申请医院：本院

体检科室：体检科

检查部位：全腹彩超

经典图像：



影像所见：

肝脏大小形态正常，包膜光滑完整，实质回声均匀，肝内管道系统走行清晰，门静脉及肝内胆管不扩张。
胆囊大小形态正常，壁不厚、光滑，囊内透声好，肝外胆管不扩张。
胰腺大小形态正常，实质回声均匀，主胰管不扩张。
脾脏大小形态正常，实质回声均匀，脾门静脉不宽。
双肾大小形态正常，皮髓质分界清晰，集合系统未见分离，双侧输尿管未见扩张。

影像诊断：

肝、胆、脾、胰、双肾未见明显异常

报告医师：李菊蓉

检查日期：2025-08-16

审核医师：李菊蓉

报告日期：2025-08-16



注：本报告仅供临床医生参考！

地址：大同市魏都大道 79 号。若有疑问，请致电：0352---2830580

ID 号: 2209060561

影像号: CT20250815192

姓名: 焦峒裕 1

年龄: 48 岁

性别: 男

检查设备: 西门子量子双源 CT

体检号: 394342

申请医院: 本院

体检科室: 体检科

检查部位: CT 检查

经典图像:



影像所见:

颅脑结构双侧对称, 脑实质内未见异常密度。中线结构居中。脑沟、裂、池及脑室系统等未见异常。

影像诊断:

颅脑未见明显异常

报告医师: 剧艳军

检查日期: 2025-08-17

审核医师: 剧艳军

报告日期: 2025-08-17

