



2208250591

大同瑞慈健康体检

报 告 册

体检编号	393019	工号	41
姓名	栗坤		
性别	女	年龄	28岁
单位	健康管理-2022		
部门	健康管理-2022		
联系电话	15234236826		
体检日期	2023-05-08		

尊敬的栗坤女士您好！

首先，瑞慈健康体检全体员工欢迎您的光临，并对您的信任表示衷心的感谢！

您于 2023-05-08 （体检编号：393019）完成健康检查，本机构的各科医生已根据您的体检项目及结果，汇总成此份健康体检报告，并经总检医生审核。据此提出对您健康状况的综合分析及建议。

瑞慈健康体检倡导“大健康、大康复”，提出“健康是第一财富（Rich）”的人文理念。希望您仔细阅读并妥善地保管此份健康体检报告，并认真关注报告中的提示与建议，若您对报告内容有任何疑问，可直接与瑞慈健康体检客服部联系，进一步咨询。

健康体检咨询电话：0352-2824444

客户服务咨询电话：0352-2830597

400-6112995

瑞慈健康体检报告由下列内容组成：

第一部分：主检报告

第二部分：分科分项结果

第三部分：检验报告

第四部分：附表

主检报告

检查综述

1、【心电图】 1. 窦性心动过缓

医生建议

【窦性心动过缓】：

- (1) 可见于正常人、体力劳动者、运动员，无症状者一般不需治疗，可定期随访，跟踪观察。
(2) 如果有症状（胸闷、黑矇、晕厥等）请做动态心电图等相关检查，在医生指导下服用提升心率的药物如：心宝、红参等。如果每分钟心率低于 45 次伴有晕厥、胸闷等症状时，需安装心脏起搏器。请前往心内科进一步治疗，长期随访。

汇总医生： 丁昊炜

主检日期： 2024-10-15

主检医生：

分科结果

检验报告

传染四项

项目名称	检查结果	单位	参考值	提示
乙肝表面抗原	阴性 (-)			
丙型肝炎病毒抗体	阴性 (-)			
梅毒抗体	阴性 (-)	S/CO	0.000-1.000	
艾滋病病毒抗体	阴性 (-)			

***小结:**

未见异常

操作员：刘慧芳 检查日期：2024-10-14 检查医生：陈建国

血凝四项

项目名称	检查结果	单位	参考值	提示
凝血酶原时间 (PT)	11.3	秒	9.300-14.000	
活化部分凝血活酶时间 (APTT)	38.5	秒	27.900-43.300	
凝血酶时间 (TT)	17.9	秒	14.000-21.000	
纤维蛋白原 (FIB)	2.26	g/L	2.000-4.000	
国际标准化比值 (INR)	0.9	INR	0.900-1.300	

***小结:**

未见异常

操作员：刘慧芳 检查日期：2024-10-14 检查医生：陈建国

血常规（五分类）

项目名称	检查结果	单位	参考值	提示
白细胞 (WBC)	5.46	$10^9/L$	3.500-9.500	
淋巴细胞绝对值 (LY#)	1.88	$10^9/L$	1.100-3.200	
淋巴细胞百分比 (LY%)	34.4	%	20.000-50.000	
中性粒细胞绝对值 (GR#)	3.19	$10^9/L$	1.800-6.300	

中性粒细胞百分比 (GR%)	58.5	%	40.000-75.000
嗜碱性粒细胞绝对值 (BA#)	0.02	10 ⁹ /L	0.000-0.060
嗜碱性粒细胞百分比 (BA%)	0.3	%	0.000-1.000
嗜酸性粒细胞绝对值 (EO#)	0.04	10 ⁹ /L	0.020-0.520
嗜酸性粒细胞百分比 (EO%)	0.8	%	0.400-8.000
血小板 (PLT)	251	10 ⁹ /L	125.000-350.000
血小板分布宽度 (PDW)	15.7	%	15.000-17.000
平均血小板体积 (MPV)	10.3	f1	6.000-14.000
血小板压积 (PCT)	0.260	%	0.110-0.280
红细胞 (RBC)	4.30	10 ¹² /L	3.800-5.100
血红蛋白	127	g/L	115.000-150.000
红细胞压积 (HCT)	39.3	%	35.000-50.000
红细胞平均体积 (MCV)	91.4	f1	82.000-100.000
平均血红蛋白含量 (MCH)	29.5	pg	27.000-34.000
平均血红蛋白浓度 (MCHC)	322	g/L	316.000-354.000
单核细胞绝对值 (MO#)	0.33	10 ⁹ /L	0.100-0.600
单核细胞百分比 (MO%)	6.0	%	3.000-10.000
红细胞分布宽度标准差 (RDW-SD)	43.9	f1	35.000-56.000
红细胞分布宽度变异系数 (RDW-CV)	12.9	%	10.600-16.600
大血小板比率	27.8	%	11.000-45.000
大血小板数目	70	10 ⁹ /L	30.000-90.000
未成熟粒细胞数目	0.01	10 ⁹ /L	0.000-999.000
未成熟粒细胞百分比	0.1	%	0.000-100.000
有核红细胞数目	0.000	10 ⁹ /L	0.000-9999.000
有核红细胞百分比	0.00	/100WBC	0.000-9999.000

***小结:**

未见异常

姓名：栗坤 性别：女 年龄：28 登记流水：2208250591 体检日期：2023-05-08

操作员：刘慧芳 检查日期：2024-10-14 检查医生：陈建国

大同瑞慈康复医院 12导联心电图报告

栗坤 女 28岁

体检号:393019

病床号:

诊断结果:

窦性心动过缓

诊断医生:

张之生

HR	: 52 ↓ bpm	[60 ~ 100bpm]
P	: 105ms	[0 ~ 110ms]
PR	: 150ms	[120 ~ 200ms]
QRS	: 79ms	[60 ~ 100ms]
QT/QTc	: 420/392ms	[320 ~ 440/0 ~ 460ms]
P/QRS/T	: 66/53/55deg.	[0 ~ 75/-30 ~ 90/0 ~ 75deg]
RV5/SV1	: 0.926/0.620mV	[0.0 ~ 2.5/0.0 ~ 2.0mV]

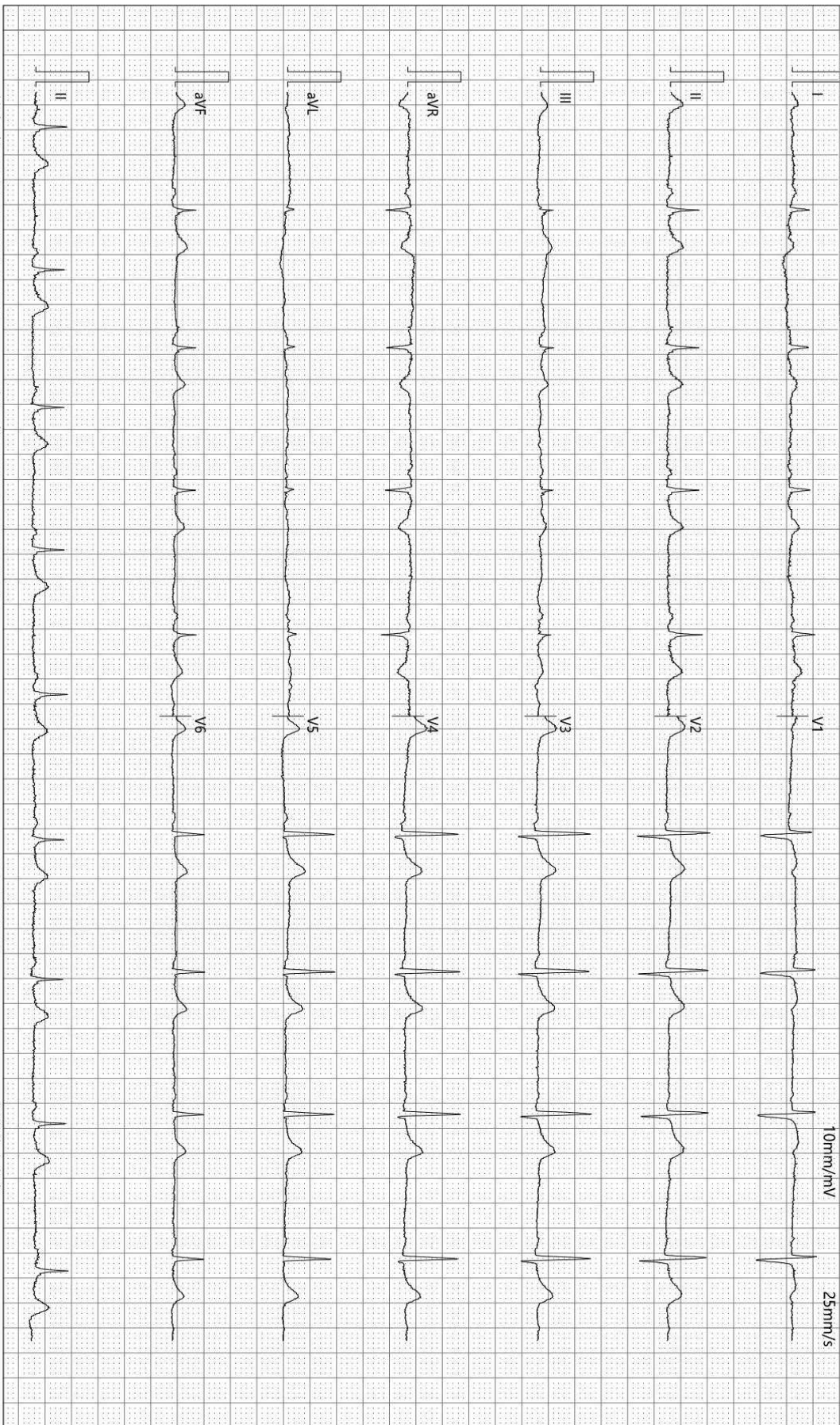

检查时间:2024-10-14 07:34:25

诊断时间:2024-10-14 07:50:16

SEMIP V1 90

仅供临床参考

ID号: 2208250591

影像号: CT20230508085

姓名: 栗坤

年龄: 28岁

性别: 女

检查设备: 西门子量子双源 CT

体检号: 393019

申请医院: 本院

体检科室: 体检科

检查部位: 脑部双源 CT

经典图像:



影像所见:

双侧大脑半球对称, 脑实质未见异常, 脑室无扩张, 脑沟裂无增宽, 脑中线居中。脑干、小脑未见异常。颅骨未见异常。

影像诊断:

颅脑 CT 平扫未见异常

报告医师: 蒋聪明

检查日期: 2023-05-08

审核医师: 刘锡铜

报告日期: 2023-05-08

