



2208250568

大同瑞慈健康体检

报 告 册

体检编号	392996	工号	18
姓名	马瑶		
性别	女	年龄	29岁
单位	健康管理-2022		
部门	健康管理-2022		
联系电话	18935200588		
体检日期	2025-02-09		

尊敬的马瑶女士您好！

首先，瑞慈健康体检全体员工欢迎您的光临，并对您的信任表示衷心的感谢！

您于 2025-02-09 （体检编号：392996）完成健康检查，本机构的各科医生已根据您的体检项目及结果，汇总成此份健康体检报告，并经总检医生审核。据此提出对您健康状况的综合分析及建议。

瑞慈健康体检倡导“大健康、大康复”，提出“健康是第一财富（Rich）”的人文理念。希望您仔细阅读并妥善地保管此份健康体检报告，并认真关注报告中的提示与建议，若您对报告内容有任何疑问，可直接与瑞慈健康体检客服部联系，进一步咨询。

健康体检咨询电话：0352-2824444

客户服务咨询电话：0352-2830597

400-6112995

瑞慈健康体检报告由下列内容组成：

第一部分：主检报告

第二部分：分科分项结果

第三部分：检验报告

第四部分：附表

主检报告

检查综述

医生建议

汇总医生： 丁昊炜
主检日期： 2025-02-10
主检医生：

分科结果

检验报告

ID号: 2208250568

影像号: MR20250209034

姓名: 马瑶

年龄: 29岁

性别: 女

检查设备: 西门子 1.5T 磁共振

体检号: 392996

申请医院: 本院

体检科室: 体检科

检查部位: 双侧髋关节 MRI

经典图像:

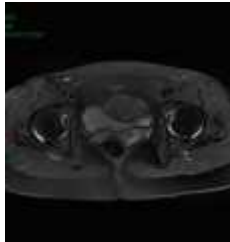

影像所见:

双侧髋关节在位, 双侧股骨头关节面光滑, 骨结构正常, 未见异常信号灶, 双侧髋臼无异常, 关节周围软组织未见异常。膀胱、直肠无异常。

影像诊断:

双侧髋关节 MRI 平扫未见异常

报告医师: 陈江莲

检查日期: 2025-02-09

审核医师: 陈江莲

报告日期: 2025-02-09

MRI 诊断图文报告

ID号: 2208250568

影像号: MR20250209035

姓名: 马瑶

年龄: 29岁

性别: 女

检查设备: 西门子 1.5T 磁共振

体检号: 392996

申请医院: 本院

体检科室: 体检科

检查部位: MR 检查

经典图像:



影像所见:

双侧髋关节在位, 耳状面形态、结构、信号正常, 未见异常信号灶, 双侧髌骨无异常征象, 膀胱、直肠无异常。双侧髋关节无异常征象。

影像诊断:

双侧髋关节 MRI 扫描未见异常

报告医师: 陈江莲

检查日期: 2025-02-09

审核医师: 陈江莲

报告日期: 2025-02-09



注: 本报告仅供临床医生参考!

地址: 大同市魏都大道 79 号。若有疑问, 请致电: 0352---2830580