



检 查 结 果

姓名	王磊
性别	女
年龄	41岁
联系电话	15235278410
体检日期	2026-05-20

检验报告

ID号: 2206280856

影像号: MR20260519085

姓名: 王磊

年龄: 41岁

性别: 女

检查设备: 西门子 1.5T 磁共振

体检号: 386108

申请医院: 本院

体检科室: 体检科

检查部位: 颅脑 MRI

经典图像:



影像所见:

双侧大脑半球对称, 皮髓质分界清, 未见异常信号。脑干、双侧小脑半球未见异常信号及占位征象。脑室、脑池无扩大, 脑沟、脑裂无增宽。中线结构居中。

影像诊断:

头颅 MRI 平扫未见病变征象

报告医师: 穆丽萍

检查日期: 2026-05-20

审核医师:

报告日期: 2026-05-20

MRI 诊断图文报告

ID号: 2206280856

影像号: MR20260519086

姓名: 王磊

年龄: 41岁

性别: 女

检查设备: 西门子 1.5T 磁共振

体检号: 386108

申请医院: 本院

体检科室: 体检科

检查部位: 颈椎 MRI

经典图像:

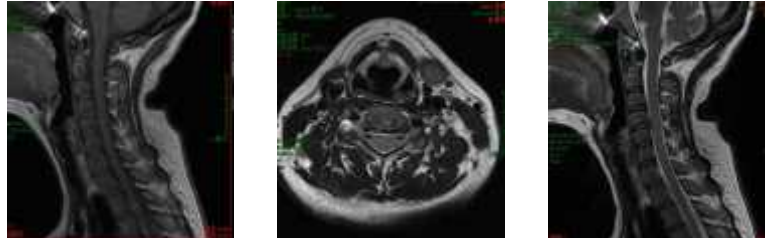

影像所见:

颈椎椎体序列正常, 生理曲度变直。各椎体及附件骨结构正常, 各椎间盘脱水变性, 于 T2WI 像信号减低, 颈 4-5 椎间盘向后突出, 椎管及双侧椎间孔未见狭窄, 硬膜囊受压, 双侧神经根未见受压。脊髓内未见异常信号。

影像诊断:

- 颈 4-5 椎间盘突出 (中央型)
- 颈椎生理曲度变直

报告医师: 穆丽萍

检查日期: 2026-05-20

审核医师:

报告日期: 2026-05-20



注: 本报告仅供临床医生参考!

地址: 大同市魏都大道 79 号。若有疑问, 请致电: 0352---2830580