



2206280812

# 检 查 结 果

姓名	任彬
性别	女
年龄	24岁
联系电话	18435218027
体检日期	2026-05-18

## 检验报告

## 尿液分析+尿沉渣

项目名称	检查结果	单位	参考值	提示
白细胞尿	1	个/u1	0--13	
上皮细胞(EC)	3	/HP	0--28	
管型(CAST)	0	个/u1	0--1	
霉菌(尿)	0	/HP	0--0	
结晶	4	/HP	0--10	
透明度(CLA)	清亮			
胆红素(BIL)	-		阴性	
隐血(ERY)	-		阴性	
小圆上皮细胞(SRC)	0	个/u1	0--0	
维生素C	-		阴性	
异常红细胞	0	个/u1	0--3	
红细胞(正常)	0	个/u1	0--6	
鳞状上皮细胞	3	个/u1	0--0	↑
粘液丝	5	个/u1	0--0	↑
颜色(Colour)	淡黄色			
尿葡萄糖(GLU)	-		阴性	
酮体(KET)	-		阴性	
比重(SG)	1.015		1.003--1.030	
酸碱度(PH)	7.5		4.5--8.0	
尿蛋白质(PRO)	-		阴性	
尿胆原(URO)	+-		阴性	
亚硝酸盐(NIT)	-		阴性	
红细胞(尿)(RBC)	0	个/u1	0--6	
尿白细胞(LEU)	-		阴性	

**\*小结：**

鳞状上皮细胞偏高(3 /HP) 粘液丝偏高(5 /HP) 尿胆原(URO) +-

操作员：梁可欣 检查日期：2026-05-18 检查医生：

**传染四项**

项目名称	检查结果	单位	参考值	提示
乙肝表面抗原	阴性 (-)		阴性 (-)	
丙型肝炎病毒抗体	阴性 (-)		阴性 (-)	
梅毒抗体	阴性 (-)	S/CO	0-1	
艾滋病病毒抗体	阴性 (-)		阴性 (-)	

**\*小结：**

未见异常

操作员：荆鹏山 检查日期：2026-05-18 检查医生：

**血常规（五分类）**

项目名称	检查结果	单位	参考值	提示
白细胞(WBC)	4.24	10 <sup>9</sup> /L	3.5--9.5	
淋巴细胞绝对值(LY#)	2.02	10 <sup>9</sup> /L	1.1--3.2	
淋巴细胞百分比(LY%)	47.7	%	20--50	
中性粒细胞绝对值(GR#)	1.92	10 <sup>9</sup> /L	1.8--6.3	
中性粒细胞百分比(GR%)	45.3	%	40--75	
嗜碱性粒细胞绝对值(BA#)	0.01	10 <sup>9</sup> /L	0--0.06	
嗜碱性粒细胞百分比(BA%)	0.2	%	0--1.0	
嗜酸性粒细胞绝对值(E0#)	0.04	10 <sup>9</sup> /L	0.02--0.52	
嗜酸性粒细胞百分比(E0%)	0.9	%	0.4--8	
血小板(PLT)	241	10 <sup>9</sup> /L	125--350	
血小板分布宽度(PDW)	12.3	f1	9.0--17	
平均血小板体积(MPV)	10.7	f1	6.0--14.0	
血小板压积(PCT)	0.257	%	0.11--0.28	
红细胞(RBC)	4.08	10 <sup>12</sup> /L	3.8--5.1	

血红蛋白	124	g/L	115--150
红细胞压积 (HCT)	37.5	%	35--45
红细胞平均体积 (MCV)	92.0	f1	82--100
平均血红蛋白含量 (MCH)	30.5	pg	27--34
平均血红蛋白浓度 (MCHC)	331	g/L	316--354
单核细胞绝对值 (MO#)	0.25	10 <sup>9</sup> /L	0.1--0.6
单核细胞百分比 (MO%)	5.9	%	3--10
红细胞分布宽度标准差 (RDW-SD)	44.0	f1	35--56
红细胞分布宽度变异系数 (RDW-CV)	13.5	%	10.6--16.6
大血小板比率	31.5	%	11--45
大血小板数目	76	10 <sup>9</sup> /L	30--90
未成熟粒细胞数目	0.00	10 <sup>9</sup> /L	0--0.6
未成熟粒细胞百分比	0.0	%	0--10
有核红细胞数目	0.000	10 <sup>9</sup> /L	0--9999
有核红细胞百分比	0.00	/100WBC	0--9999

**\*小结:**

未见异常

操作员：梁可欣 检查日期：2026-05-18 检查医生：

**生殖道微生态**

项目名称	检查结果	单位	参考值	提示
线索细胞	-			
清洁度	II			
上皮细胞(白带)	++			
滴虫	-			
G-球菌	-			
霉菌	-			
G-杆菌	++			

G+杆菌	—			
G+球菌	—			

**\*小结:**

上皮细胞(白带)++/HP G-杆菌++

操作员：梁可欣 检查日期:2026-05-19 检查医生:

**生化 1(特殊级)**

项目名称	检查结果	单位	参考值	提示
碳酸氢根(HCO3)	24.60	mmol/L	22--29	
总蛋白(T PROT)	68.4	g/L	65--85	
白蛋白(ALB)	43.50	g/L	40--55	
球蛋白(GLB)	24.90	g/L	15--35	
白蛋白/球蛋白(ALB/GLB)	1.75		1.0--2.5	
碱性磷酸酶(ALP)	63.0	U/L	35--100	
肌酐(CREA)	47.90	umol/L	41--73	
尿酸(UA)	249.00	umol/L	140--340	
钾(K)	3.92	mmol/L	3.5--5.3	
钠(Na)	139.0	mmol/L	137--147	
氯(Cl)	102.0	mmol/L	99--110	
钙(Ca)	2.30	mmol/L	2.11--2.52	
乳酸脱氢酶(LDH)	170.00	U/L	120--250	
淀粉酶(AMY)	57.00	IU/L	35--135	
葡萄糖(GLU)	4.88	mmol/L	3.89--6.1	
总胆红素(TBIL)	24.20	umol/L	0--21	↑
直接胆红素(DBIL)	7.9	umol/L	0--8.0	
间接胆红素(IBIL)	16.30	umol/L	0--17.39	
丙氨酸氨基转移酶(ALT)	20.00	U/L	7--40	
门冬氨酸氨基转移酶(AST)	24.00	U/L	13--35	
尿素测定(Urea)	4.80	mmol/L	2.6--7.5	

肌酸激酶(CK)	268.00	U/L	40--200	↑
α-羟丁酸脱氢酶	112.00	U/L	72--182	
C反应蛋白	0.20	mg/dl	0--3	
动脉硬化指数	1.01		1.31--3.19	↓
谷草比谷丙	1.20		0.4--2.5	
总胆固醇(CHOL)	3.99	mmol/L	2.59--5.2	
甘油三脂(TG)	0.37	mmol/L	0.7--1.7	↓
低密度脂蛋白(LDL)	1.73	mmol/L	0--4.13	
高密度脂蛋白(HDL)	1.71	mmol/L	0.77--1.55	↑

**\*小结:**

总胆红素(TBIL)偏高(24.20 umol/L) 肌酸激酶(CK)偏高(268.00 U/L) 动脉硬化指数偏低(1.01) 甘油三脂(TG)偏低(0.37 mmol/L) 高密度脂蛋白(HDL)偏高(1.71 mmol/L)

操作员：刘慧芳 检查日期：2026-05-18 检查医生：

**人乳头瘤病毒检查 (HPV)**

项目名称	检查结果	单位	参考值	提示
HPV 高危亚型 16	阴性			
HPV 高危亚型 18	阴性			
HPV 高危亚型 31	阴性			
HPV 高危亚型 26	阴性			
HPV 高危亚型 33	阳性			
HPV 高危亚型 35	阴性			
HPV 高危亚型 39	阴性			
HPV 高危亚型 45	阴性			
HPV 高危亚型 51	阴性			
HPV 高危亚型 52	阴性			
HPV 高危亚型 53	阴性			
HPV 高危亚型 56	阴性			
HPV 高危亚型 58	阴性			

HPV 高危亚型 59	阴性			
HPV 高危亚型 66	阴性			
HPV 高危亚型 68	阴性			
HPV 高危亚型 73	阴性			
HPV 高危亚型 82	阴性			
HPV 低危亚型 6	阴性			
HPV 低危亚型 11	阴性			
HPV 低危亚型 42	阴性			
HPV 低危亚型 43	阴性			
HPV 低危亚型 81	阴性			

**\*小结：**

HPV 高危亚型 33 阳性

操作员：刘慧芳 检查日期：2026-05-22 检查医生：

# 大同现代医学检验实验室

## 液基薄层细胞学图文报告

ID: 2026129611

病理号: 115664

姓名: 任彬

性别: 女

年龄: 24岁

送检科室:

电话号码: 18435218027

床号:

病历号:

体检号: 2206280812

送检医院: 大同瑞慈康复体检

送检日期: 2026-05-18

末次月经:

送检医生:

采样日期:

报告日期: 2026-05-18

标本满意度: 满意

细胞量: >40%

红细胞:

经期样本:

颈管细胞:

化生细胞:

鳞状细胞:

宫颈柱状细胞:

未见上皮内病变/恶性细胞:

正常范围内:

- 良性反应性改变:
- 炎症: 
    - 轻度:
    - 中度:
    - 重度:
  - 放疗:
  - 妊娠:
  - 萎缩性:
  - 宫内避孕器:
  - 其他:

病原体: 滴虫感染:  念珠菌感染:  细菌感染:

提示 HPV 感染:  疱疹病毒感染:

鳞状上皮细胞分析:

- 非典型鳞状细胞:
- 倾向上皮内瘤变:
  - 倾向良性反应性改变:
  - 不能明确意义(ASC-US):
  - 不排除高度病变(ASC-H):
- 上皮内低度病变:  鳞癌:
- 上皮内高度病变:
- CIN2:
  - CIN3:

腺上皮细胞分析:

非典型腺细胞:

- 宫内膜:
- 来源不明:

非典型腺细胞(宫颈管):

- 倾向原位腺癌:
- 不能明确意义:
- 倾向良性反应性改变:

腺癌:

- 宫颈管:
- 宫内膜:
- 其它:

炎细胞:

- 轻度:
- 中度:
- 重度:

可疑腺癌:

诊断意见: 未见上皮内病变或恶性细胞 (NILM)。

建议:

报告医师: 张荣生

地址: 大同市魏都大道 79 号, 本报告医师签字后有效  
咨询: 0352-2830587 4006-122-995

妇科细胞学是筛查项目, 出于技术原因, 可能会有假阴性结果, 本检测仅对来样负责, 如果对结果有疑义, 请在收到报告 7 天内与我们联系。

# 体检科 12导联心电图报告

任彬 女 24岁

体检号:386064

病床号:

诊断结果:

窦性心律不齐

诊断医生:

HR : 68bpm [60 ~ 100bpm]  
P : 106ms [0 ~ 110ms]  
PR : 147ms [120 ~ 200ms]  
QRS : 69ms [60 ~ 100ms]  
QT/QTc : 371/396ms [320 ~ 440/0 ~ 460ms]  
P/QRS/T : 73/77/45deg. [0 ~ 75/-30 ~ 90/0 ~ 75deg]  
RV5/SV1 : 1.203/0.776mV [0.0 ~ 2.5/0.0 ~ 2.0mV]

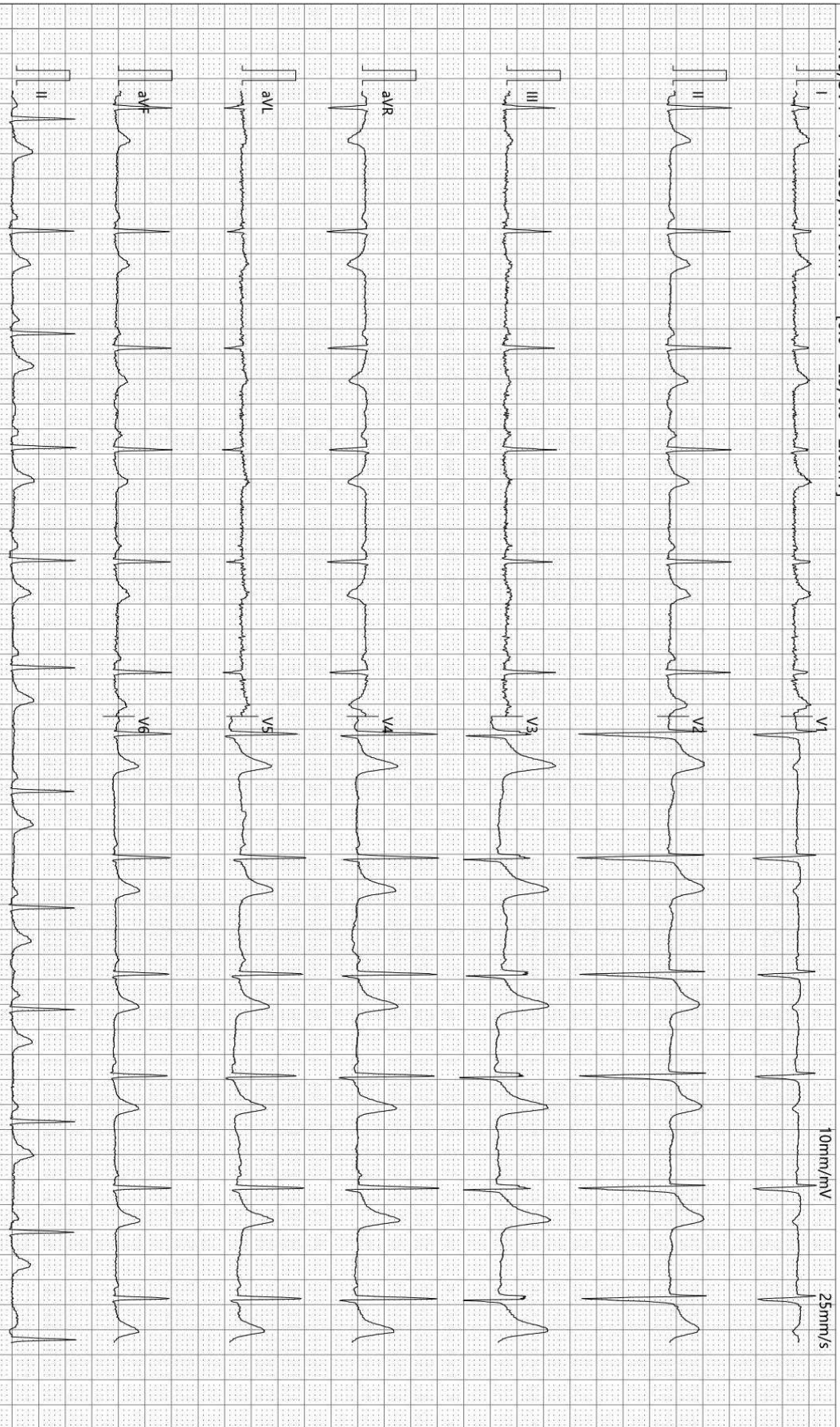

检查时间:2026-05-18 10:13:18

诊断时间:2026-05-18 10:42:55

SEMIP V1.90

仅供临床参考

Rich 大同瑞慈康复医院  
超声诊断图文报告

流水号: 2206280812

超声号: 2176293

姓名: 任彬

年龄: 24 岁

性别: 女

检查设备: Vivid E95

体检号: 386064

申请医院: 本院

体检科室: 体检科

检查部位: 全腹彩超

经典图像:



影像所见:

肝脏大小形态正常, 包膜光滑完整, 实质回声均匀, 肝内管道系统走行清晰, 门静脉及肝内胆管不扩张。

胆囊大小形态正常, 壁不厚、光滑, 囊内透声好, 肝外胆管不扩张。

胰腺大小形态正常, 实质回声均匀, 主胰管不扩张。

脾脏大小形态正常, 实质回声均匀, 脾门静脉不宽。

双肾大小形态正常, 皮髓质分界清晰, 集合系统未见分离, 双侧输尿管未见扩张。

膀胱充盈佳, 未见明显异常。

前位子宫, 大小约 4.7\*4.3\*3.8cm, 肌壁回声均匀, 内膜线清晰, 厚 1.2cm, 内膜前移, 宫颈厚约 2.6cm, 双侧附件区未见异常。

影像诊断:

肝、胆、脾、胰、双肾、子宫、双侧附件区未见明显异常

报告医师: 李菊蓉

检查日期: 2026-05-18

审核医师:

报告日期: 2026-05-18



注: 本报告仅供临床医生参考!

地址: 大同市魏都大道 79 号。如有疑问, 请致电: 0352---2830580

姓名: 任彬

年龄: 24岁

性别: 女

检查设备: 西门子数字X线摄影

体检号: 386064

申请医院: 本院

体检科室: 体检科

检查部位: 胸部正位片

经典图像:



影像所见:

胸廓对称。气管居中，纵隔无移位。双肺野清晰。肺门影未见增大。心脏大小、形态正常。双膈面光滑，肋膈角锐利。

影像诊断:

胸部平片未见异常。

报告医师:

检查日期: 2026-05-18

审核医师:

报告日期: 2026-05-18