



2112280552

# 大同五洲心血管病医院

## 健康体检报告

体检编号	367979	工号	19
姓名	高侯俊		
性别	女	年龄	59岁
单位	大同市平城区人民政府办公		
部门	大同市平城区人民政府办公室		
联系电话	18734244336		
体检日期	2026-03-18		

尊敬的高侯俊女士您好！

首先，五洲心血管健康体检全体员工欢迎您的光临，并对您的信任表示衷心的感谢！

您于 2026-03-18 （体检编号：367979）完成健康检查，本机构的各科医生已根据您的体检项目及结果，汇总成此份健康体检报告，并经总检医生审核。据此提出对您健康状况的综合分析及建议。

五洲心血管健康体检倡导守护心健康，预见未来的人文理念。希望您仔细阅读并妥善地保管此份健康体检报告，并认真关注报告中的提示与建议，若您对报告内容有任何疑问，可直接与五洲健康体检客服部联系，进一步咨询。

健康体检咨询电话：0352-5332388

客户服务咨询电话：0352-5339811

五洲健康体检报告由下列内容组成：

第一部分：主检报告

第二部分：分科分项结果

第三部分：检验报告

第四部分：附表

大同五洲心血管病医院  
0352-5332388

## 主检报告

### 检查综述

- 【血常规（五分类）】 血小板分布宽度(PDW)偏低(13.1 f1) 红细胞(RBC)偏高( $5.14 \times 10^9/L$ )
- 【尿常规】 小圆上皮细胞(SRC)偏高(1 个/u1) 鳞状上皮细胞偏高(5 /HP) 尿白细胞(LEU)+-
- 【CT检查】 右肺下叶前基底段实性结节，符合良性病变表现，建议随诊复查（一年）
- 【心电图】 1. 窦性心动过缓

### 医生建议

**【血小板分布宽度(PDW)偏低】：**

- 供内科结合临床参考。

**【红细胞(RBC)偏高】：**

- 红细胞异常，但仅凭一次检查结果不一定有临床意义，请您复查血常规。
- 如果明显升高，复查血常规。

**【鳞状上皮细胞偏高】：**

- 在生理情况下，机体正常的新陈代谢都会引起鳞状上皮细胞的脱离，这是一种正常的机体现象。如果长时间出现鳞状上皮细胞偏高的现象时，则有可能是尿路感染、泌尿系统结石等因素导致，应及时往泌尿外科进一步诊断治疗。

**【小圆上皮细胞(SRC)偏高】：**

- 建议泌尿外科咨询，定期复查。

**【尿白细胞(LEU)+-】：**

- 建议结合临床参考。

**【右肺下叶前基底段实性结节】：**

- 建议呼吸内科诊断治疗。

**【窦性心动过缓】：**

- 可见于正常人、体力劳动者、运动员，无症状者一般不需治疗，可定期随访，跟踪观察。
- 如果有症状（胸闷、黑矇、晕厥等）请做动态心电图等相关检查，在医生指导下服用提升心率的药物如：心宝、红参等。如果每分钟心率低于45次伴有晕厥、胸闷等症状时，需安装心脏起搏器。请前往心内科进一步治疗，长期随访。

汇总医生：

主检日期： 2026-03-19

大同五洲心血管病医院

0352-5332388

主检医生：

分科结果

身高、体重、血压

项目名称	检查结果	项目名称	检查结果
身高	160cm	体重	49kg
血压	113/64mmHg		

\*小结:

未见异常

操作员：赵婉如 检查日期：2026-03-18 检查医生：名燕凌

## 检验报告

## 尿常规

项目名称	检查结果	单位	参考值	提示
胆红素(BIL)	-		阴性	
隐血(ERY)	-		阴性	
小圆上皮细胞(SRC)	1	个/u1	0--0	↑
维生素C	-		阴性	
异常红细胞	0	个/u1	0--3	
红细胞(正常)	0	个/u1	0--6	
鳞状上皮细胞	5	个/u1	0--0	↑
粘液丝	0	个/u1	0--0	
尿葡萄糖(GLU)	-		阴性	
酮体(KET)	-		阴性	
比重(SG)	1.020		1.003--1.030	
酸碱度(PH)	6.0		4.5--8.0	
尿蛋白质(PRO)	-		阴性	
尿胆原(URO)	-		阴性	
亚硝酸盐(NIT)	-		阴性	
尿白细胞(LEU)	+-		阴性	

## \*小结:

小圆上皮细胞(SRC)偏高(1 个/u1) 鳞状上皮细胞偏高(5 /HP) 尿白细胞(LEU)+-

操作员: 荆鹏山 检查日期:2026-03-18

检查医生: 康建忠

## 血常规(五分类)

项目名称	检查结果	单位	参考值	提示
------	------	----	-----	----

大同五洲心血管病医院

0352-5332388

白细胞(WBC)	4.20	$10^9/L$	3.5--9.5	
淋巴细胞绝对值(LY#)	1.57	$10^9/L$	1.1--3.2	
淋巴细胞百分比(LY%)	37.3	%	20--50	
中性粒细胞绝对值(GR#)	2.41	$10^9/L$	1.8--6.3	
中性粒细胞百分比(GR%)	57.5	%	40--75	
嗜碱性粒细胞绝对值(BA#)	0.01	$10^9/L$	0--0.06	
嗜碱性粒细胞百分比(BA%)	0.2	%	0--1.0	
嗜酸性粒细胞绝对值(EO#)	0.04	$10^9/L$	0.02--0.52	
嗜酸性粒细胞百分比(EO%)	0.9	%	0.4--8	
血小板(PLT)	138	$10^9/L$	125--350	
血小板分布宽度(PDW)	13.1	%	15--17	↓
平均血小板体积(MPV)	10.9	f1	6.0--14.0	
血小板压积(PCT)	0.150	%	0.11--0.28	
红细胞(RBC)	5.14	$10^{12}/L$	3.8--5.1	↑
血红蛋白	143	g/L	115--150	
红细胞压积(HCT)	44.1	%	35--45	
红细胞平均体积(MCV)	85.8	f1	82--100	
平均血红蛋白含量(MCH)	27.9	pg	27--34	
平均血红蛋白浓度(MCHC)	325	g/L	316--354	
单核细胞绝对值(MO#)	0.17	$10^9/L$	0.1--0.6	
单核细胞百分比(MO%)	4.1	%	3--10	
红细胞分布宽度标准差(RDW-SD)	43.0	f1	35--56	
红细胞分布宽度变异系数(RDW-CV)	14.1	%	10.6--16.6	
大血小板比率	32.1	%	11--45	
大血小板数目	44	$10^9/L$	30--90	
未成熟粒细胞数目	0.01	$10^9/L$	0--0.6	

大同五洲心血管病医院

0352-5332388

未成熟粒细胞百分比	0.3	%	0--10	
有核红细胞数目	0.000	$10^9/L$	0--9999	
有核红细胞百分比	0.00	/100WBC	0--9999	

**\*小结:**

血小板分布宽度(PDW)偏低(13.1 f1) 红细胞(RBC)偏高( $5.14 \times 10^9/L$ )

操作员：祁佳佳 检查日期:2026-03-18

检查医生:康建忠

**肾功三项**

项目名称	检查结果	单位	参考值	提示
肌酐(CREA)	47.70	umol/L	41--73	
尿酸(UA)	150.00	umol/L	140--340	
尿素测定(Urea)	5.61	mmol/L	2.6--7.5	

**\*小结:**

未见异常

操作员：梁可欣 检查日期:2026-03-18

检查医生:康建忠

**空腹血糖**

项目名称	检查结果	单位	参考值	提示
葡萄糖(GLU)	5.45	mmol/L	3.89--6.1	

**\*小结:**

未见异常

操作员：梁可欣 检查日期:2026-03-18

检查医生:康建忠

**尿沉渣**

项目名称	检查结果	单位	参考值	提示
白细胞尿	3	个/u1	0--13	
上皮细胞(EC)	6	/HP	0--28	
管型(CAST)	1	个/u1	0--1	

大同五洲心血管病医院

0352-5332388

霉菌（尿）	0	/HP	0--0	
结晶	0	/HP	0--10	
透明度(CLA)	清亮			
胆红素(BIL)	-		阴性	
颜色(Colour)	淡黄色			
红细胞(尿)(RBC)	0	个/u1	0--6	

**\*小结:**

未见异常

操作员：荆鹏山 检查日期:2026-03-18 检查医生:康建忠

**血脂四项**

项目名称	检查结果	单位	参考值	提示
动脉硬化指数	1.46		1.31--3.19	
总胆固醇(CHOL)	4.58	mmol/L	2.59--5.2	
甘油三脂(TG)	1.04	mmol/L	0.7--1.7	
低密度脂蛋白(LDL)	2.15	mmol/L	0--4.13	
高密度脂蛋白(HDL)	1.47	mmol/L	0.77--1.55	

**\*小结:**

未见异常

操作员：梁可欣 检查日期:2026-03-18 检查医生:康建忠

**肝功能三项**

项目名称	检查结果	单位	参考值	提示
γ-谷氨酰转肽酶(GGT)	10.0	U/L	7--45	
丙氨酸氨基转移酶(ALT)	15.00	U/L	7--40	
门冬氨酸氨基转移酶(AST)	18.00	U/L	13--35	
谷草比谷丙	1.20		0.4--2.5	

**\*小结：**

未见异常

操作员：梁可欣 检查日期：2026-03-18

检查医生：康建忠

---

# 体检科 12导联心电图报告

高保俊 女 59岁 体检号367979

病床号:

诊断结果:

窦性心动过缓

诊断医生:

张之生

HR : 58 ↓ bpm [60 ~ 100bpm]  
P : 97ms [0 ~ 110ms]  
PR : 177ms [120 ~ 200ms]  
QRS : 80ms [60 ~ 100ms]  
QT/QTc : 433/429ms [320 ~ 440/0 ~ 460ms]  
P/QRS/T : 73/84/79 ↑ deg. [0 ~ 75/-30 ~ 90/0 ~ 75deg]  
RV5/SV1 : 1.224/0.464mV [0.0 ~ 2.5/0.0 ~ 2.0mV]

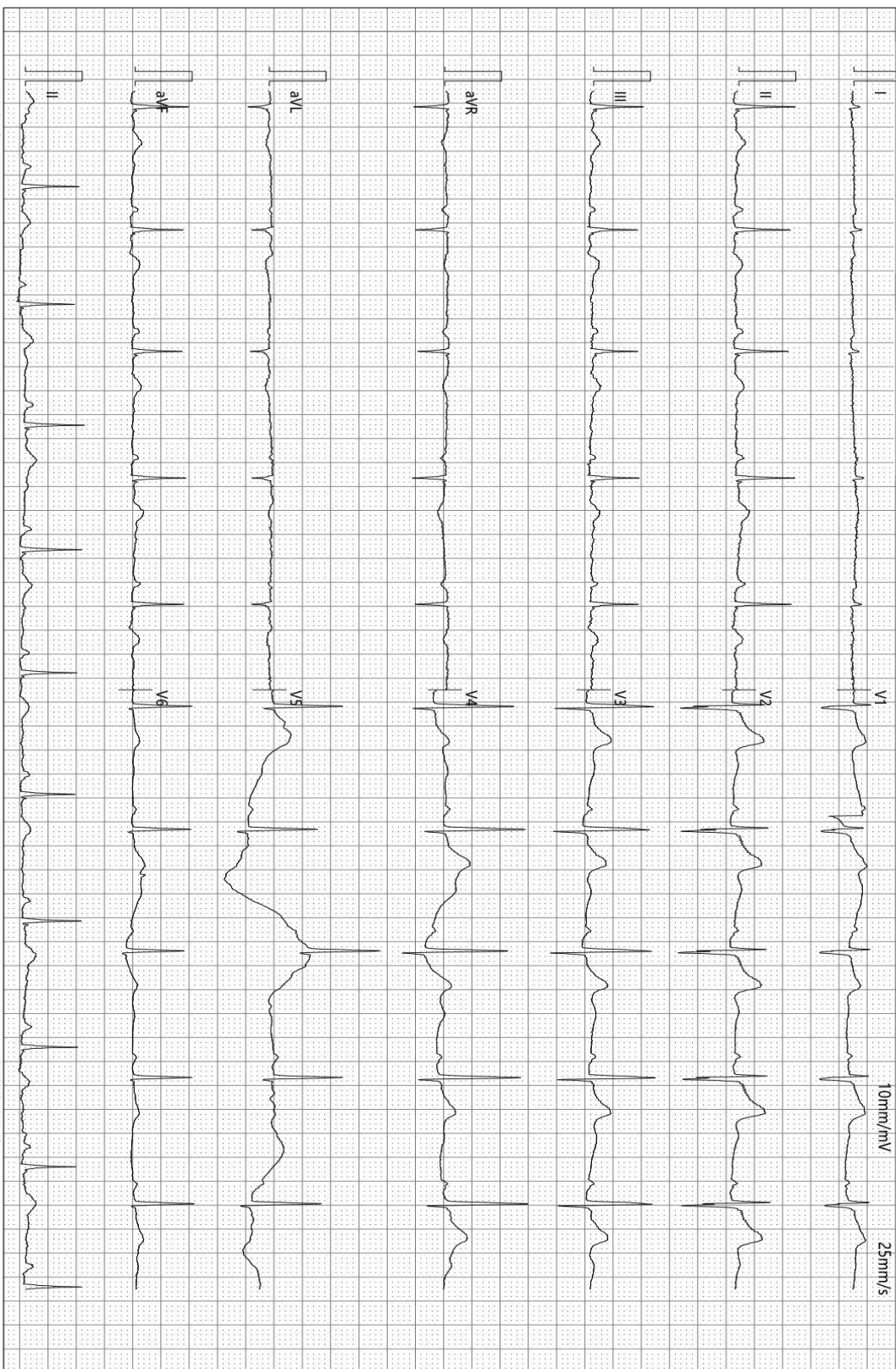

检查时间:2026-03-18 09:34:16

诊断时间:2026-03-18 09:47:32

SEMIP V1.90

仅供临床参考

<b>大同瑞慈健康体检</b> <b>动脉阻塞与僵硬检测报告单</b>	病历号: 2112280552    检查号: 11570 姓名: 高侯俊    性别: 女    年龄: 59 岁 身高: 160.0 cm    体重: 49.0 kg    BMI: 19.1
--	---

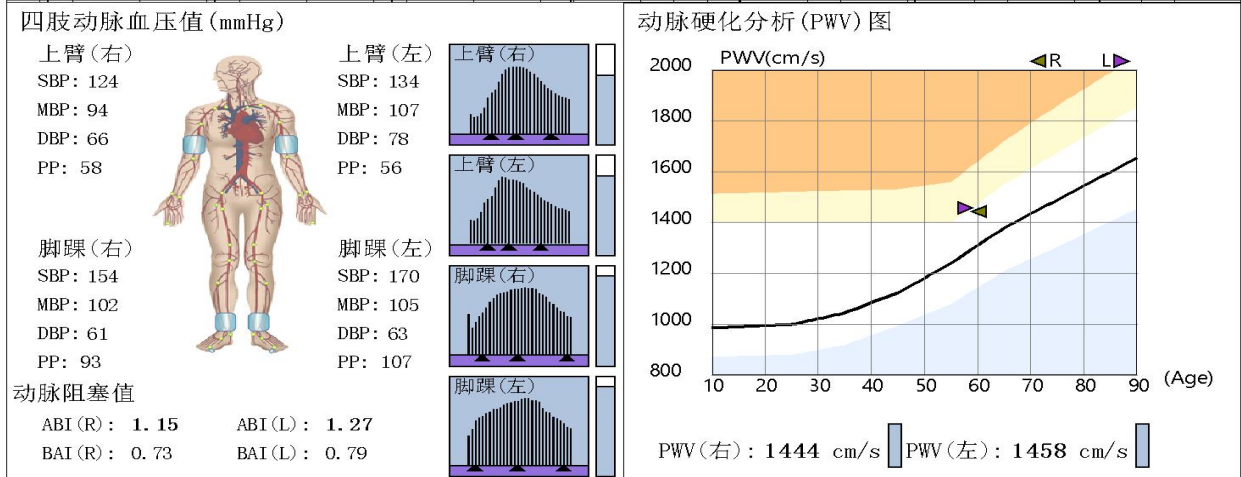
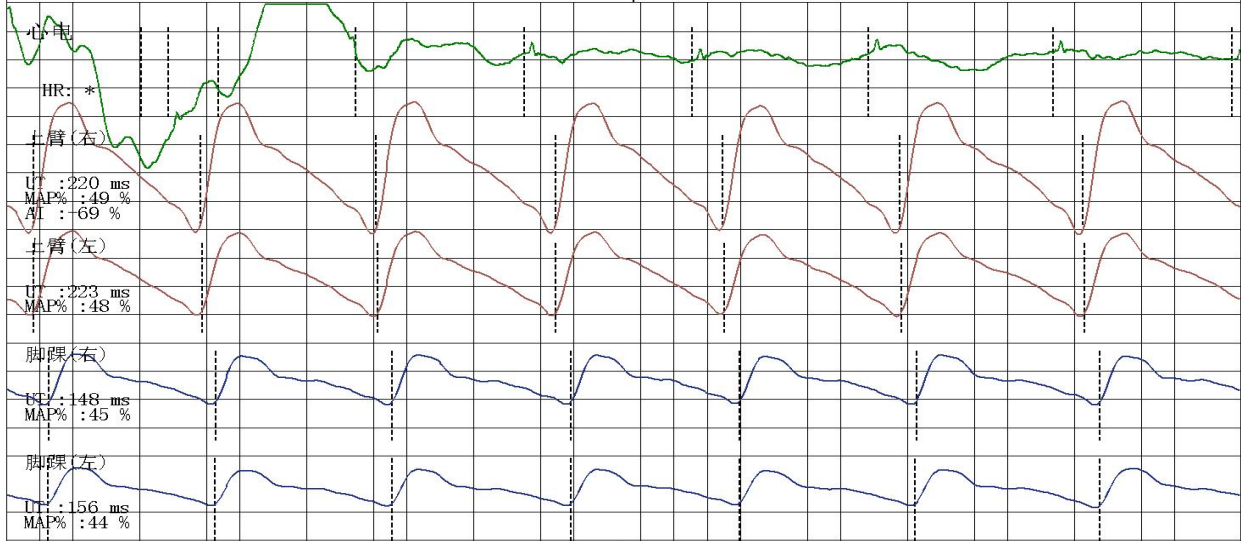

<b>动脉阻塞值</b> ABI (R): 1.15    ABI (L): 1.27 BAI (R): 0.73    BAI (L): 0.79	<b>检查所见</b> 双侧上肢血压正常；双侧上肢血压无明显差异；双侧上肢脉压正常；双侧下肢血压无明显差异；双侧下肢脉压增大； 双侧下肢静态ABI在正常范围； 双侧baPWV正常范围； 四肢动脉脉搏波形未见异常。	<b>诊断所见</b> 外周动脉检测未见异常。
--	--	----------------------------

操作者：邢秀彬  
 检查日期：2026-03-18  
 地址：大同市平城区魏都大道79号

高血压判断依据《中国高血压防治指南》(第三版)  
 ABI判断依据《2011版美国心脏协会/美国心脏病学会周围动脉疾病指南》  
 电话：



大同五洲心血管病医院

## 超声诊断图文报告

流水号: 2112280552

超声号: 2130785

姓名: 高侯俊

年龄: 59岁

性别: 女

检查设备: Vivid E95

体检号: 367979

申请医院: 本院

体检科室: 体检科

检查部位: 全腹彩超

### 经典图像:

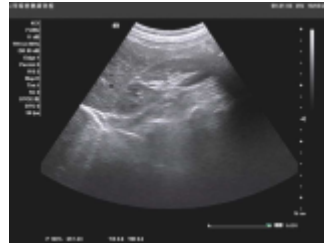

### 影像所见:

肝脏大小形态正常, 包膜光滑完整, 实质回声均匀, 肝内管道系统走行清晰, 门静脉及肝内胆管不扩张。

胆囊大小形态正常, 壁不厚、光滑, 囊内透声好, 肝外胆管不扩张。

胰腺大小形态正常, 实质回声均匀, 主胰管不扩张。

脾脏大小形态正常, 实质回声均匀, 脾门静脉不宽。

双肾大小形态正常, 皮髓质分界清晰, 集合系统未见分离, 双侧输尿管未见扩张。

膀胱充盈佳, 未见明显异常。

绝经后子宫, 大小形态改变, 肌壁回声均匀, 内膜线清晰, 厚 0.3cm, 宫颈厚约 2.2cm, 双侧附件区未见异常。

### 影像诊断:

肝、胆、脾、胰、双肾、子宫、双侧附件区未见明显异常

报告医师:

检查日期: 2026-03-18

审核医师: 郭丽霞

报告日期: 2026-03-18

温馨提示: 本报告仅供临床医生参考! 若有疑问, 请致电: 0352---5339668

地址: 大同市平城区迎宾街 750 号。

大同五洲心血管病医院

0352-5332388



大同五洲心血管病医院

# 双源 CT 诊断图文报告

ID号: 2112280552

影像号: CT20260317186

姓名: 高侯俊

年龄: 59岁

性别: 女

检查设备: 西门子量子双源 CT

体检号: 367979

申请医院: 本院

体检科室: 体检科

检查部位: CT 检查

## 经典图像:



## 影像所见:

双侧胸廓对称, 气管居中。气管及支气管未见狭窄及阻塞。双肺支气管血管束形态、结构、走行正常, 右肺下叶前基底段 (IM260) 见实性结节, 大小约为  $0.5\text{cm} \times 0.3\text{cm}$ 。双肺门不大, 形态自然。心脏及大血管大小、形态未见异常。胸膜无增厚, 胸膜腔内无积液。胸壁软组织及骨骼未见病变征象。

## 影像诊断:

右肺下叶前基底段实性结节, 符合良性病变表现, 建议随诊复查 (一年)

报告医师: 张剑峰

检查日期: 2026-03-18

审核医师: 张剑峰

报告日期: 2026-03-18

大同五洲心血管病医院

0352-5332388

---

温馨提示：本报告仅供临床医生参考！如有疑问，请致电：0352---5339668

地址：大同市平城区迎宾街 750 号。

---

大同五洲心血管病医院  
0352-5332388

---

---