



2112180012

# 大同瑞慈健康体检

## 报 告 册

体检编号	366914	工号	366914
姓名	魏雅楠		
性别	女	年龄	26岁
单位	个人套餐		
部门	个人套餐		
联系电话	13283529730		
体检日期	2021-12-18		

尊敬的 魏雅楠女士 您好！

首先,瑞慈健康体检全体员工欢迎您的光临,并对您的信任表示衷心的感谢！

您于 2021-12-18 (体检编号: 366914) 完成健康检查,本机构的各科医生已根据您的体检项目及结果,汇总成此份健康体检报告,并经总检医生审核。据此提出对您健康状况的综合分析及建议。

瑞慈健康体检倡导“大健康、大康复”,提出“健康是第一财富 (Rich)”的人文理念。希望您仔细阅读并妥善地保管此份健康体检报告,并认真关注报告中的提示与建议,若您对报告内容有任何疑问,可直接与瑞慈健康体检客服部联系,进一步咨询。

健康体检咨询电话: **0352-2824444**

客户服务咨询电话: **0352-2830597**

**400-6112995**

瑞慈健康体检报告由下列内容组成:

第一部分:主检报告

第二部分:分科分项结果

第三部分:检验报告

第四部分:附表

## 主检报告

### 检查综述

- 1、【身高、体重、血压】 血压 135/95:本次测量血压偏高
- 2、【血常规（五分类）】 嗜酸性粒细胞绝对值(E0#)偏低( $0.0110^9/L$ ) 嗜酸性粒细胞百分比(E0%)偏低(0.2%) 血小板(PLT)偏高( $58410^9/L$ ) 血小板压积(PCT)偏高(0.542%) 红细胞(RBC)偏高( $5.3210^{12}/L$ ) 红细胞平均体积(MCV)偏低(71.6f1) 平均血红蛋白含量(MCH)偏低(21.8pg) 平均血红蛋白浓度(MCHC)偏低(305g/L) 红细胞分布宽度变异系数(RDW-CV)偏高(17.7%) 大血小板数目偏高( $13210^9/L$ )
- 3、【心电图】 短PR间期 非特异性T波异常

### 医生建议

#### 【本次测量血压偏高】：

- (1)高血压是指收缩期和（或）舒张期动脉血压高于正常，并连续三次不同日测量，血压都高于正常标准，可确定患高血压病。
- (2)高血压的发病与遗传、精神过度紧张、肥胖、吸烟、酗酒、嗜盐等因素有关。血压持久增高，可导致心、脑、肾等脏器的损害。
- (3)原发性高血压由于目前原因不明（部分与遗传有关），须终身服药降压。高血压主要危害心、脑血管和肾脏。一旦确诊“高血压”就要终生服药。
- (4)平时应低盐（每天5~10g）、低脂饮食（少吃动物脂肪与内脏）；戒烟限酒。遵照医嘱坚持服药，定期测量血压，宜控制在140/90mmHg以下，若合并有糖尿病和肾病，要把血压控制在130/80mmHg以下。
- (5)血压到正常水平时，说明此时选用的降压药和治疗方案基本合适，但并不意味着高血压已被“治愈”，应坚持治疗。若盲目自行停药或间断服药，常会使血压波动很大，而加重心、脑、肾和血管的损害。
- (6)建议您密切关注血压，保持心情舒畅，劳逸结合，适量运动，控制体重，避免过度劳累、情绪激动等。改进生活方式，适当低盐、低脂、低胆固醇饮食，戒烟酒。必要时心血管专科诊治。

#### 【大血小板数目偏高】：

- (1)供内科结合临床参考。

#### 【嗜酸性粒细胞百分比(E0%)偏低】：

- (1)供内科结合临床参考。

#### 【红细胞分布宽度变异系数(RDW-CV)偏高】：

- (1)供内科结合临床参考。

#### 【红细胞平均体积(MCV)偏低】：

- (1)供内科结合临床参考。

#### 【红细胞(RBC)偏高】：

- (1)红细胞异常，但仅凭一次检查结果不一定有临床意义，请您复查血常规。
- (2)如果明显升高，复查血常规。

**【血小板(PLT)偏高】：**

- (1)注意多饮水，适量运动，并复查。
- (2)如复查仍偏高，可往血液科咨询。

**【血小板压积(PCT)偏高】：**

- (1)血小板压积是指外周血中血小板的容积占血液容积的百分比。血小板压积偏高，如果在血小板数目正常的情况下，可不考虑。如果血小板数目明显增高，建议往血液科进一步复查，以明确诊断。

**【平均血红蛋白含量(MCH)偏低】：**

- (1)供内科结合临床参考。

**【短 PR 间期】：**

- (1)可见于正常人，和预激综合征、交界性心律，定期复查心电图，心血管专科治疗。

**【非特异性 T 波异常】：**

- (1)可见于心肌劳损，电解质混乱及神经调节异常，如疲劳，精神紧张等，往心血管内科咨询，进一步查找病因及治疗。

汇总医生： 丁昊炜

主检日期： 2023-11-17

主检医生：

## 分科结果

### 身高、体重、血压

项目名称	检查结果	项目名称	检查结果
身高	150cm	体重	51kg
血压	135/95mmHg		

**\*小结：**

血压 135/95:本次测量血压偏高

操作员：赵婉如

检查日期:2021-12-18

检查医生：名燕凌

## 检验报告

## 血常规（五分类）

项目名称	检查结果	单位	参考值	提示
白细胞(WBC)	6.10	10 <sup>9</sup> /L	3.5--9.5	
淋巴细胞绝对值(LY#)	1.43	10 <sup>9</sup> /L	1.1--3.2	
淋巴细胞百分比(LY%)	23.5	%	20--50	
中性粒细胞绝对值(GR#)	4.30	10 <sup>9</sup> /L	1.8--6.3	
中性粒细胞百分比(GR%)	70.6	%	40--75	
嗜碱性粒细胞绝对值(BA#)	0.06	10 <sup>9</sup> /L	0--0.06	
嗜碱性粒细胞百分比(BA%)	0.9	%	0--1.0	
嗜酸性粒细胞绝对值(EO#)	0.01	10 <sup>9</sup> /L	0.02--0.52	↓
嗜酸性粒细胞百分比(EO%)	0.2	%	0.4--8.0	↓
血小板(PLT)	584	10 <sup>9</sup> /L	125--350	↑
血小板分布宽度(PDW)	15.8	%	15--17	
平均血小板体积(MPV)	9.3	fl	6.0--14.0	
血小板压积(PCT)	0.542	%	0.11--0.28	↑
红细胞(RBC)	5.32	10 <sup>12</sup> /L	3.8--5.1	↑
血红蛋白	116	g/L	115--150	
红细胞压积(HCT)	38.1	%	35--45	
红细胞平均体积(MCV)	71.6	fl	82--100	↓
平均血红蛋白含量(MCH)	21.8	pg	27--34	↓
平均血红蛋白浓度(MCHC)	305	g/L	316--354	↓
单核细胞绝对值(MO#)	0.30	10 <sup>9</sup> /L	0.1--0.60	
单核细胞百分比(MO%)	4.8	%	3--10	
红细胞分布宽度标准差(RDW-SD)	46.5	fl	35--56	
红细胞分布宽度变异系数	17.7	%	10.6--16.6	↑

(RDW-CV)				
大血小板比率	22.6	%	11--45	
大血小板数目	132	10 <sup>9</sup> /L	30--90	↑
未成熟粒细胞数目	0.01	10 <sup>9</sup> /L	0--999	
未成熟粒细胞百分比	0.1	%	0--100	
有核红细胞数目	0.000	10 <sup>9</sup> /L	0--9999	
有核红细胞百分比	0.00	/100WBC	0--9999	

**\*小结:**

嗜酸性粒细胞绝对值(EO#)偏低(0.0110<sup>9</sup>/L) 嗜酸性粒细胞百分比(EO%)偏低(0.2%) 血小板(PLT)偏高(58410<sup>9</sup>/L) 血小板压积(PCT)偏高(0.542%) 红细胞(RBC)偏高(5.3210<sup>12</sup>/L) 红细胞平均体积(MCV)偏低(71.6fl) 平均血红蛋白含量(MCH)偏低(21.8pg) 平均血红蛋白浓度(MCHC)偏低(305g/L) 红细胞分布宽度变异系数 (RDW-CV) 偏高(17.7%) 大血小板数目偏高(13210<sup>9</sup>/L)

操作员：马肇霞 检查日期:2021-12-18 检查医生:赵树民

**空腹血糖**

项目名称	检查结果	单位	参考值	提示
葡萄糖(GLU)	4.29	mmol/L	3.89--6.1	

**\*小结:**

未见异常

操作员：刘慧芳 检查日期:2021-12-18 检查医生:赵树民

**血脂两项**

项目名称	检查结果	单位	参考值	提示
总胆固醇(CHOL)	5.08	mmol/L	2.59--5.2	
甘油三脂(TG)	1.24	mmol/L	0.7--1.7	

**\*小结:**

未见异常

操作员：刘慧芳 检查日期:2021-12-18 检查医生:赵树民



ID: 2112180012 Minnesota

5-5  
6-5  
9-4-1

1100 窦性心律

2210 短PR间期

4068 非特异性T波异常

9150 \*\* 异常心电图 \*\*

2021/12/18 9:47上午

姓名: 女  
年龄: 26岁  
cm kg  
\*/\* mmHg

心电

心率 93 bpm  
PR间期 118 ms  
QRS宽度 72 ms  
QT/QTc间期 350/400 ms  
P/QRS/T轴 66/58/8  
RV5/SV1幅度 1.49/0.34 mV  
RV5-SV1幅度 1.84 mV

技师:  
药房号

医师:  
需要医生确认。

医生:

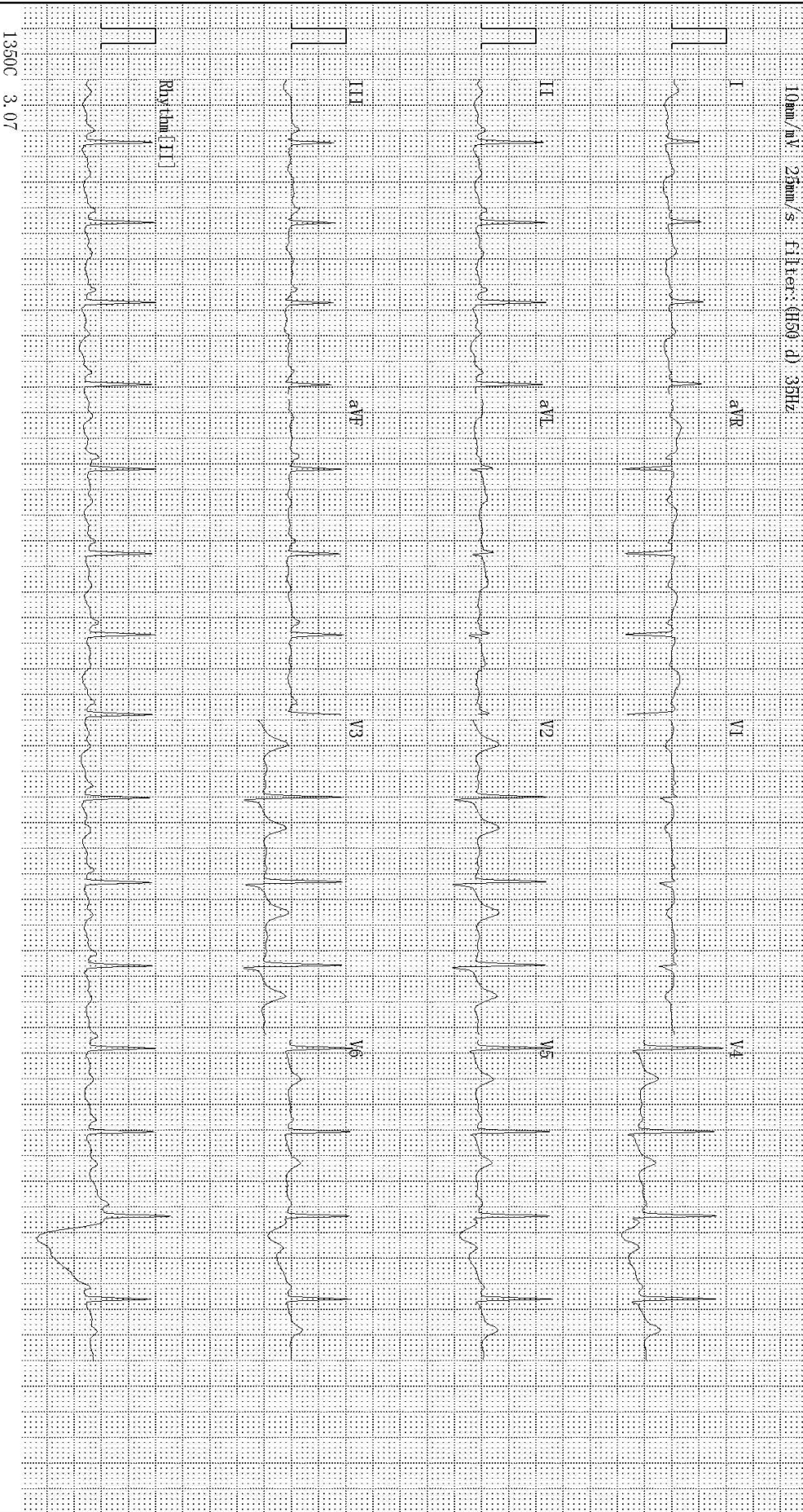

## DR 诊断图文报告

流水号: 2112180012

影像号: DX20211218042

姓名: 魏雅楠

年龄: 26 岁

性别: 女

检查设备: 西门子数字 X 线摄影

体检号: 366914

申请医院: 本院

体检科室: 体检科

检查部位: 胸部正位片

经典图像:



影像所见:

双侧胸廓对称。气管居中，纵隔无移位。双肺野清晰无异常，肺纹理走行自然。肺门影未见增大。心脏大小、形态正常。双膈面光滑，肋膈角锐利。

影像诊断:

胸部平片未见异常。

报告医师: 李贵

检查日期: 2021-12-18

审核医师:

报告日期: 2021-12-18