



2112160551

检 查 结 果

姓名	靳丽清 1
性别	女
年龄	56 岁
联系电话	13948441182
体检日期	2026-05-28

检验报告

尿液分析+尿沉渣

项目名称	检查结果	单位	参考值	提示
白细胞尿	0	个/u1	0--13	
上皮细胞(EC)	0	/HP	0--28	
管型(CAST)	0	个/u1	0--1	
霉菌(尿)	0	/HP	0--0	
结晶	0	/HP	0--10	
透明度(CLA)	清亮			
胆红素(BIL)	-		阴性	
隐血(ERY)	-		阴性	
小圆上皮细胞(SRC)	0	个/u1	0--0	
维生素C	-		阴性	
异常红细胞	0	个/u1	0--3	
红细胞(正常)	0	个/u1	0--6	
鳞状上皮细胞	0	个/u1	0--0	
粘液丝	0	个/u1	0--0	
颜色(Colour)	淡黄色			
尿葡萄糖(GLU)	-		阴性	
酮体(KET)	-		阴性	
比重(SG)	1.015		1.003--1.030	
酸碱度(PH)	6.0		4.5--8.0	
尿蛋白质(PRO)	-		阴性	
尿胆原(URO)	-		阴性	
亚硝酸盐(NIT)	-		阴性	
红细胞(尿)(RBC)	0	个/u1	0--6	
尿白细胞(LEU)	-		阴性	

*小结：

未见异常

操作员：祁佳佳 检查日期：2026-05-28 检查医生：

血常规（五分类）

项目名称	检查结果	单位	参考值	提示
白细胞(WBC)	10.37	$10^9/L$	3.5--9.5	↑
淋巴细胞绝对值(LY#)	3.08	$10^9/L$	1.1--3.2	
淋巴细胞百分比(LY%)	29.7	%	20--50	
中性粒细胞绝对值(GR#)	6.57	$10^9/L$	1.8--6.3	↑
中性粒细胞百分比(GR%)	63.4	%	40--75	
嗜碱性粒细胞绝对值(BA#)	0.03	$10^9/L$	0--0.06	
嗜碱性粒细胞百分比(BA%)	0.3	%	0--1.0	
嗜酸性粒细胞绝对值(E0#)	0.18	$10^9/L$	0.02--0.52	
嗜酸性粒细胞百分比(E0%)	1.7	%	0.4--8	
血小板(PLT)	313	$10^9/L$	125--350	
血小板分布宽度(PDW)	10.3	f1	9.0--17	
平均血小板体积(MPV)	9.1	f1	6.0--14.0	
血小板压积(PCT)	0.283	%	0.11--0.28	↑
红细胞(RBC)	5.04	$10^{12}/L$	3.8--5.1	
血红蛋白	151	g/L	115--150	↑
红细胞压积(HCT)	45.4	%	35--45	↑
红细胞平均体积(MCV)	90.0	f1	82--100	
平均血红蛋白含量(MCH)	30.0	pg	27--34	
平均血红蛋白浓度(MCHC)	334	g/L	316--354	
单核细胞绝对值(MO#)	0.51	$10^9/L$	0.1--0.6	
单核细胞百分比(MO%)	4.9	%	3--10	
红细胞分布宽度标准差(RDW-SD)	42.0	f1	35--56	
红细胞分布宽度变异系数(RDW-CV)	13.2	%	11.6--16.6	

大血小板比率	18.5	%	11--45	
大血小板数目	58	$10^9/L$	30--90	
未成熟粒细胞数目	0.00	$10^9/L$	0--0.6	
未成熟粒细胞百分比	0.0	%	0--10	
有核红细胞数目	0.006	$10^9/L$	0--9999	
有核红细胞百分比	0.06	/100WBC	0--9999	

***小结:**

白细胞(WBC)偏高($10.37 \times 10^9/L$) 中性粒细胞绝对值(GR#)偏高($6.57 \times 10^9/L$) 血小板压积(PCT)偏高(0.283%) 血红蛋白偏高(151 g/L) 红细胞压积(HCT)偏高(45.4%)

操作员：祁佳佳 检查日期:2026-05-28 检查医生:

同型半胱氨酸

项目名称	检查结果	单位	参考值	提示
同型半胱氨酸	12.50	umol/L	0--20	

***小结:**

未见异常

操作员：刘慧芳 检查日期:2026-05-28 检查医生:

生化 1(特殊级)

项目名称	检查结果	单位	参考值	提示
碳酸氢根(HCO3)	27.80	mmol/L	22--29	
总蛋白(T PROT)	78.6	g/L	65--85	
白蛋白(ALB)	44.90	g/L	40--55	
球蛋白(GLB)	33.70	g/L	15--35	
白蛋白/球蛋白(ALB/GLB)	1.33		1.0--2.5	
碱性磷酸酶(ALP)	104.0	U/L	50--135	
肌酐(CREA)	68.40	umol/L	41--73	
尿酸(UA)	340.00	umol/L	140--340	
钾(K)	4.64	mmol/L	3.5--5.3	
钠(Na)	141.3	mmol/L	137--147	

氯 (Cl)	99.1	mmol/L	99--110	
钙 (Ca)	2.32	mmol/L	2.11--2.52	
乳酸脱氢酶 (LDH)	182.00	U/L	120--250	
淀粉酶 (AMY)	71.00	IU/L	35--135	
葡萄糖 (GLU)	5.25	mmol/L	3.89--6.1	
总胆红素 (TBIL)	12.80	umol/L	0--21	
直接胆红素 (DBIL)	2.5	umol/L	0--8.0	
间接胆红素 (IBIL)	10.30	umol/L	0--17.39	
丙氨酸氨基转移酶 (ALT)	18.00	U/L	7--40	
门冬氨酸氨基转移酶 (AST)	21.00	U/L	13--35	
尿素测定 (Urea)	5.79	mmol/L	2.6--7.5	
肌酸激酶 (CK)	112.00	U/L	40--200	
α-羟丁酸脱氢酶	125.00	U/L	72--182	
C 反应蛋白	6.40	mg/dl	0--3	↑
动脉硬化指数	3.13		1.31--3.19	
谷草比谷丙	1.17		0.4--2.5	
总胆固醇 (CHOL)	4.89	mmol/L	2.59--5.2	
甘油三脂 (TG)	2.22	mmol/L	0.7--1.7	↑
低密度脂蛋白 (LDL)	2.75	mmol/L	0--4.13	
高密度脂蛋白 (HDL)	0.88	mmol/L	0.77--1.55	

***小结:**

C 反应蛋白偏高 (6.40 mg/L) 甘油三脂 (TG) 偏高 (2.22 mmol/L)

操作员：刘慧芳 检查日期：2026-05-28 检查医生：

Text



大同瑞慈健康体检

颅内多普勒血流图 (TCD) 检查报告单

姓名: 靳丽清1 性别: 男 年龄: 56 岁 检查号: 2112160551
 申请科室: 体检科 申请医师: 李菊蓉 检查类型: 颅内血管 床号:

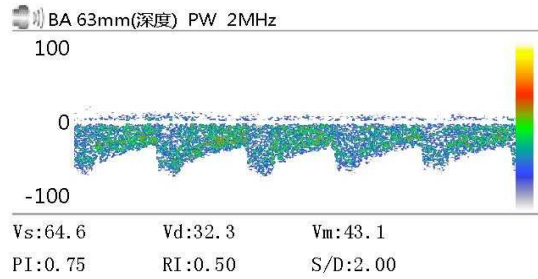
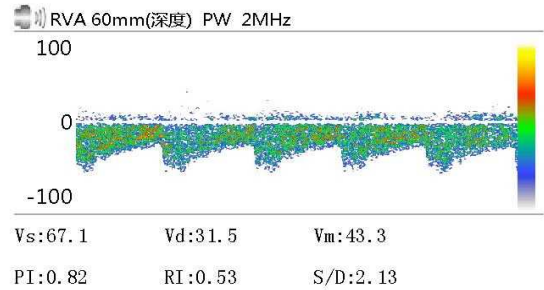
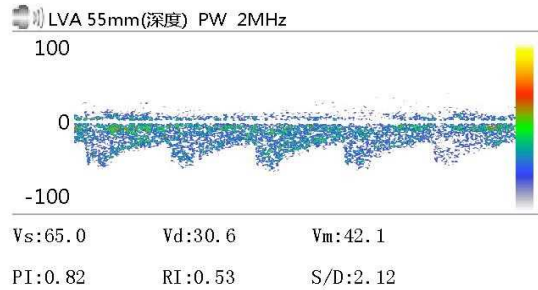

Vs: Vd: Vm:
 PI: RI: S/D:

Vs: Vd: Vm:
 PI: RI: S/D:

Vs: Vd: Vm:
 PI: RI: S/D:

医生意见

结论: 椎-基底动脉脑血管超声未见异常。

李菊蓉

检查日期: 2026-05-28

本报告单仅提供临床参考

Rich 大同瑞慈康复医院
超声诊断图文报告

流水号: 2112160551

超声号: 2183444

姓名: 靳丽清 1

年龄: 56 岁

性别: 女

检查设备: Vivid E95

体检号: 366677

申请医院: 本院

体检科室: 体检科

检查部位: 全腹彩超

经典图像:



影像所见:

肝脏大小形态正常, 包膜光滑完整, 肝右前叶探及大小约 3.1*2.0cm 囊性无回声区, 边界清, 另于肝内探及片状偏高回声区, 大小约 4.1*3.8cm, 余实质回声细腻增强, 肝内管道系统走行尚清晰, 门静脉及肝内胆管不扩张。

胆囊大小形态正常, 壁不厚、光滑, 囊内透声好, 肝外胆管不扩张。

胰腺大小形态正常, 实质回声均匀, 主胰管不扩张。

脾脏大小形态正常, 实质回声均匀, 脾门静脉不宽。

双肾大小形态正常, 皮髓质分界清晰, 集合系统未见分离, 双侧输尿管未见扩张。

影像诊断:

1. 不均匀性脂肪肝 (轻度)
2. 肝囊肿

报告医师:

检查日期: 2026-05-28

审核医师:

报告日期: 2026-05-28



注: 本报告仅供临床医生参考!

地址: 大同市魏都大道 79 号。如有疑问, 请致电: 0352---2830580

ID号: 2112160551

影像号: CT20260528072

姓名: 靳丽清 1

年龄: 56 岁

性别: 女

检查设备: 西门子量子双源 CT

体检号: 366677

申请医院: 本院

体检科室: 体检科

检查部位: 肺部双源 CT

经典图像:



影像所见:

双侧胸廓对称, 气管居中。气管及支气管未见狭窄及阻塞。右肺上叶尖段、右肺上叶后段、左肺上叶尖后段、左肺下叶前内基底段见多发实性结节, 较大者位于右肺上叶后段 (IM99), 大小约为 0.8cm×0.6cm。边界清晰。双肺门不大, 形态自然。心脏及大血管大小、形态未见异常。纵隔内未见肿块及肿大淋巴结。胸膜无增厚, 胸膜腔内无积液。胸壁软组织及骨骼未见病变征象。

影像诊断:

双肺多发实性结节, 建议随诊复查 (半年)

报告医师: 张剑峰

检查日期: 2026-05-29

审核医师:

报告日期: 2026-05-29