



2111240516

检 查 结 果

姓名	解利国
性别	男
年龄	60岁
联系电话	13835292361
体检日期	2026-04-14

检验报告

尿常规

项目名称	检查结果	单位	参考值	提示
胆红素(BIL)	-		阴性	
隐血(ERY)	-		阴性	
小圆上皮细胞(SRC)	0	个/u1	0--0	
维生素C	-		阴性	
异常红细胞	0	个/u1	0--3	
红细胞(正常)	0	个/u1	0--6	
鳞状上皮细胞	8	个/u1	0--0	↑
粘液丝	2	个/u1	0--0	↑
尿葡萄糖(GLU)	-		阴性	
酮体(KET)	-		阴性	
比重(SG)	1.015		1.003--1.030	
酸碱度(PH)	7.0		4.5--8.0	
尿蛋白质(PRO)	-		阴性	
尿胆原(URO)	-		阴性	
亚硝酸盐(NIT)	-		阴性	
尿白细胞(LEU)	-		阴性	

*小结:

鳞状上皮细胞偏高(8 /HP) 粘液丝偏高(2 /HP)

操作员：祁佳佳 检查日期：2026-04-14 检查医生：

血常规(五分类)

项目名称	检查结果	单位	参考值	提示
白细胞(WBC)	6.63	$10^9/L$	3.5--9.5	
淋巴细胞绝对值(LY#)	1.54	$10^9/L$	1.1--3.2	

淋巴细胞百分比 (LY%)	23.2	%	20--50	
中性粒细胞绝对值 (GR#)	4.43	$10^9/L$	1.8--6.3	
中性粒细胞百分比 (GR%)	66.8	%	40--75	
嗜碱性粒细胞绝对值 (BA#)	0.01	$10^9/L$	0--0.06	
嗜碱性粒细胞百分比 (BA%)	0.2	%	0--1.0	
嗜酸性粒细胞绝对值 (EO#)	0.24	$10^9/L$	0.02--0.52	
嗜酸性粒细胞百分比 (EO%)	3.6	%	0.4--8	
血小板 (PLT)	262	$10^9/L$	125--350	
血小板分布宽度 (PDW)	12.6	f1	9.0--17	
平均血小板体积 (MPV)	11.5	f1	6.0--14.0	
血小板压积 (PCT)	0.302	%	0.11--0.28	↑
红细胞 (RBC)	4.62	$10^{12}/L$	4.3--5.8	
血红蛋白	133	g/L	130--175	
红细胞压积 (HCT)	41.4	%	40--50	
红细胞平均体积 (MCV)	89.6	f1	82--100	
平均血红蛋白含量 (MCH)	28.8	pg	27--34	
平均血红蛋白浓度 (MCHC)	322	g/L	316--354	
单核细胞绝对值 (MO#)	0.41	$10^9/L$	0.1--0.6	
单核细胞百分比 (MO%)	6.2	%	3--10	
红细胞分布宽度标准差 (RDW-SD)	43.5	f1	35--56	
红细胞分布宽度变异系数 (RDW-CV)	13.6	%	10.6--16.6	
大血小板比率	36.2	%	11--45	
大血小板数目	95	$10^9/L$	30--90	↑
未成熟粒细胞数目	0.00	$10^9/L$	0--0.6	
未成熟粒细胞百分比	0.0	%	0--10	
有核红细胞数目	0.000	$10^9/L$	0--9999	
有核红细胞百分比	0.00	/100WBC	0--9999	

*小结:

血小板压积(PCT)偏高(0.302%) 大血小板数目偏高($95 \times 10^9/L$)

操作员：祁佳佳 检查日期：2026-04-14 检查医生：

血 HP 检测

项目名称	检查结果	单位	参考值	提示
幽门螺旋杆菌抗体检测	阴性 (-)		阴性 (-)	

***小结:**

未见异常

操作员：祁佳佳 检查日期：2026-04-14 检查医生：

肾功三项

项目名称	检查结果	单位	参考值	提示
肌酐(CREA)	50.90	umol/L	57--111	↓
尿酸(UA)	297.00	umol/L	200--420	
尿素测定(Urea)	4.70	mmol/L	3.6--9.5	

***小结:**

肌酐(CREA)偏低(50.90 umol/L)

操作员：孙钰 检查日期：2026-04-14 检查医生：

空腹血糖

项目名称	检查结果	单位	参考值	提示
葡萄糖(GLU)	7.03	mmol/L	3.89--6.1	↑

***小结:**

葡萄糖(GLU)偏高(7.03 mmol/L)

操作员：孙钰 检查日期：2026-04-14 检查医生：

尿沉渣

项目名称	检查结果	单位	参考值	提示
白细胞尿	2	个/u1	0--13	
上皮细胞(EC)	8	/HP	0--28	

管型 (CAST)	0	个/u1	0--1	
霉菌 (尿)	0	/HP	0--0	
结晶	2	/HP	0--10	
透明度 (CLA)	清亮			
胆红素 (BIL)	-		阴性	
颜色 (Colour)	淡黄色			
红细胞 (尿) (RBC)	0	个/u1	0--6	

***小结:**

未见异常

操作员：祁佳佳 检查日期：2026-04-14 检查医生：

血脂四项

项目名称	检查结果	单位	参考值	提示
动脉硬化指数	2.52		1.31--3.19	
总胆固醇 (CHOL)	5.77	mmol/L	2.59--5.2	↑
甘油三脂 (TG)	2.85	mmol/L	0.7--1.7	↑
低密度脂蛋白 (LDL)	3.07	mmol/L	0--4.13	
高密度脂蛋白 (HDL)	1.22	mmol/L	0.77--1.55	

***小结:**

总胆固醇 (CHOL) 偏高 (5.77 mmol/L) 甘油三脂 (TG) 偏高 (2.85 mmol/L)

操作员：孙钰 检查日期：2026-04-14 检查医生：

肝功能三项

项目名称	检查结果	单位	参考值	提示
γ-谷氨酰转肽酶 (GGT)	19.0	U/L	10--60	
丙氨酸氨基转移酶 (ALT)	58.00	U/L	9--50	↑
门冬氨酸氨基转移酶 (AST)	27.00	U/L	15--40	
谷草比谷丙	0.47		0.4--2.5	

***小结:**

丙氨酸氨基转移酶 (ALT) 偏高 (58.00 U/L)

姓名：解利国 性别：男 年龄：60 登记流水：2111240516 体检日期：2026-04-14

操作员：孙钰 检查日期：2026-04-14 检查医生：

体检科 12导联心电图报告

解利国 男 60岁 体检号:362153

病床号:

诊断结果:

- 1.窦性心律
- 2.正常心电图

诊断医生:

张生 陶志娟

HR	: 75bpm	[60 ~ 100bpm]
P	: 103ms	[0 ~ 110ms]
PR	: 146ms	[120 ~ 200ms]
QRS	: 88ms	[60 ~ 100ms]
QT/QTc	: 371/414ms	[320 ~ 440/0 ~ 450ms]
P/QRS/T	: 31/18/49deg.	[0 ~ 75/-30 ~ 90/0 ~ 75deg]
RV5/SV1	: 1.588/0.644mV	[0.0 ~ 2.5/0.0 ~ 2.0mV]

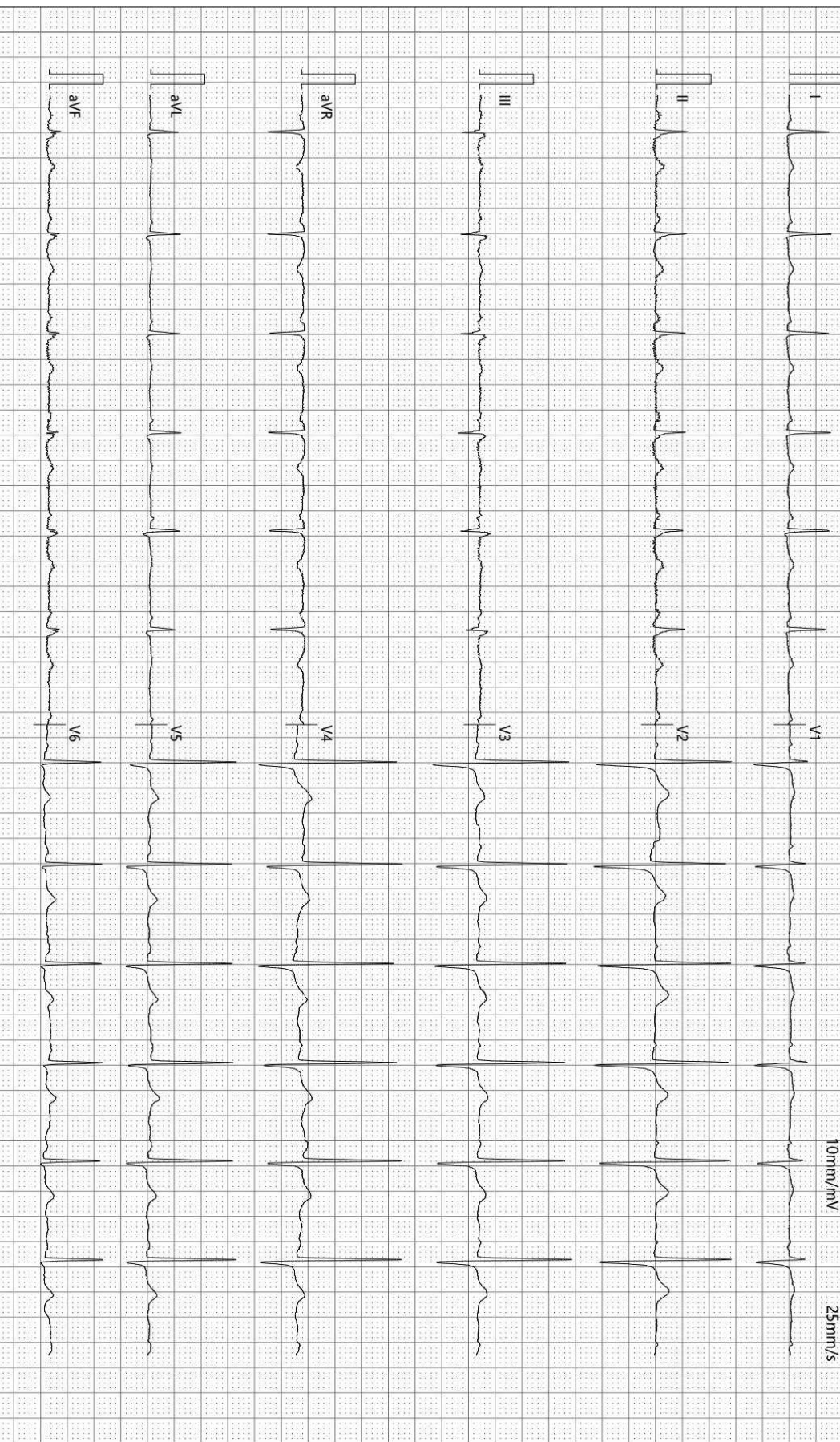

检查时间:2026-04-14 08:39:02

诊断时间:2026-04-14 08:59:10

SEMIP V1.90

仅供临床参考

Text



大同瑞慈健康体检

颅内多普勒血流图 (TCD) 检查报告单

姓名: 解利国 性别: 男 年龄: 60 岁 检查号: 2111240516
 申请科室: 体检科 申请医师: 李菊蓉 检查类型: 颅内血管 床号:

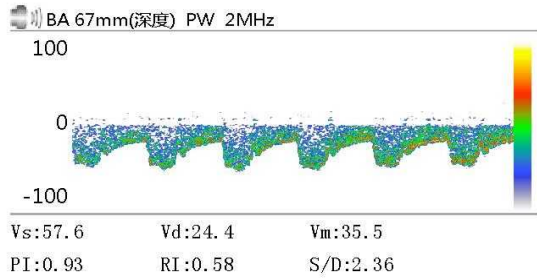
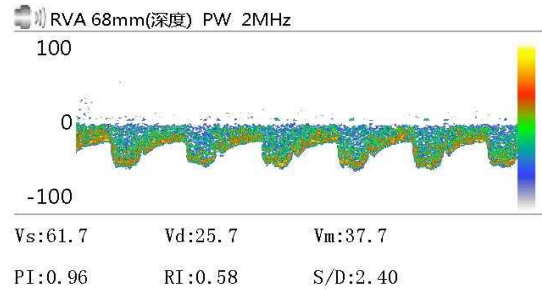
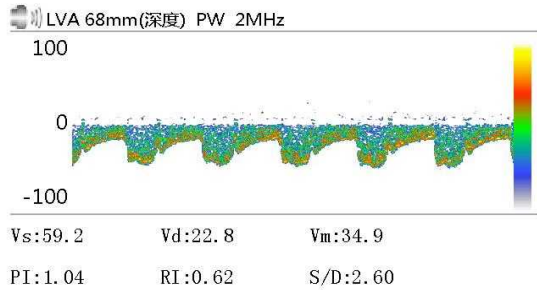

Vs: Vd: Vm:
 PI: RI: S/D:

Vs: Vd: Vm:
 PI: RI: S/D:

Vs: Vd: Vm:
 PI: RI: S/D:

医生意见

结论: 椎-基底动脉脑血管超声未见异常。

李菊蓉

检查日期: 2026-04-14

本报告单仅提供临床参考

大同瑞慈健康体检

骨密度检测报告

受检者信息

受检者ID: 362153

姓名: 解利国

出生年月日: 1961/10/14

年龄: 64

性别: 男

测定部位(右/左): 右

测定结果

测定日期: 2026/4/14 8:23:08

测试编号: 1/1

■ 受测者 ■ 平均值

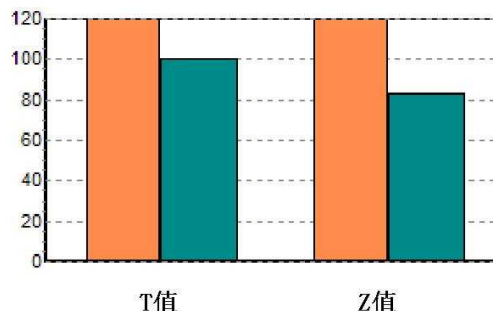
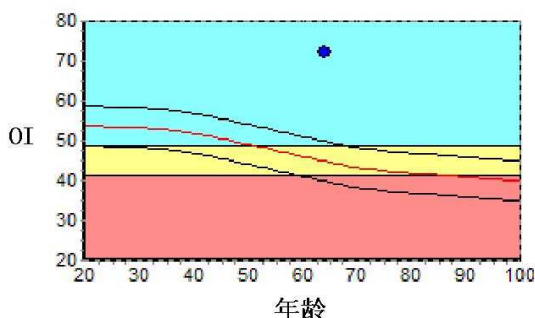

数据库: Asia

OI: 71.9

SOS: 1383.2 m/s, BUA: 68.1

T值: 3.60

Z值: 5.42

成人比: 133.4 %

同龄比: 160.4 %

OPR: N/A %

结果分析

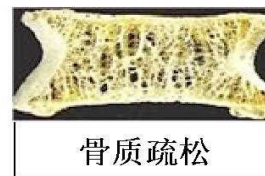

注解

以上结论仅供参考

科室:

医生签名:

医院地址 大同瑞慈健康体检

地址 大同市平城区魏都大道79号

联系电话 0352-2824444

操作者 名燕凌

大同瑞慈健康体检 动脉阻塞与僵硬度检测报告单

病历号: 2111240516 检查号: 11872
姓名: 解利国 性别: 男 年龄: 60 岁
身高: 165.0 cm 体重: 75.0 kg BMI: 27.5



四肢动脉血压值(mmHg)

上臂(右)

SBP: 147
MBP: 118
DBP: 89
PP: 58

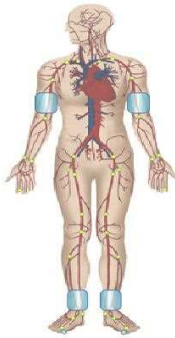

上臂(左)

SBP: 145
MBP: 113
DBP: 83
PP: 62

脚踝(右)

SBP: 183
MBP: 147
DBP: 88
PP: 95

脚踝(左)

SBP: 180
MBP: 136
DBP: 94
PP: 86

动脉阻塞值

ABI(R): 1.24 ABI(L): 1.22
BAI(R): 0.80 BAI(L): 0.79

动脉硬化分析(PWV)图

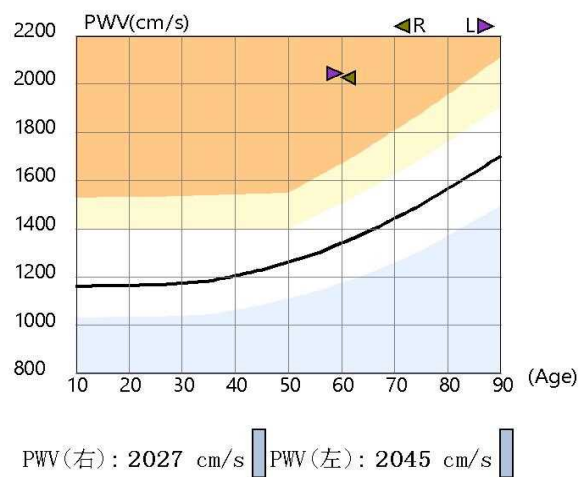

检查所见

双侧上肢血压偏高; 双侧上肢血压无明显差异; 左侧上肢脉压增大; 右侧上肢脉压正常; 双侧下肢血压无明显差异; 双侧下肢脉压增大; 双侧下肢静态ABI在正常范围; 左侧baPWV增快; 右侧baPWV增快; 四肢动脉脉搏波形未见异常。

诊断所见

双侧下肢静态ABI未见异常; 双侧外周动脉僵硬度增高。

操作者: 邢秀彬

检查日期: 2026-04-14

地址: 大同市平城区魏都大道79号

高血压判断依据《中国高血压防治指南》(第三版)
ABI判断依据《2011版美国心脏协会/美国心脏病学学会周围动脉疾病指南》
电话:

Rich 大同瑞慈康复医院
超声诊断图文报告

流水号: 2111240516

超声号: 2152860

姓名: 解利国

年龄: 60 岁

性别: 男

检查设备: Vivid E95

体检号: 362153

申请医院: 本院

体检科室: 体检科

检查部位: 全腹彩超

经典图像:



影像所见:

肝脏大小形态正常, 包膜光滑完整, 肝内探及大小约 1.0*0.9cm 囊性回声, 余实质回声细腻、增强, 肝内管道系统走行欠清晰, 门静脉及肝内胆管不扩张。

胆囊大小形态正常, 壁不厚、光滑, 囊内透声好, 肝外胆管不扩张。

胰腺大小形态正常, 实质回声均匀, 主胰管不扩张。

脾脏大小形态正常, 实质回声均匀, 脾门静脉不宽。

双肾大小形态正常, 皮髓质分界清晰, 集合系统未见分离, 双侧输尿管未见扩张。

影像诊断:

1. 轻度脂肪肝
2. 肝囊肿

报告医师: 李菊蓉

检查日期: 2026-04-14

审核医师:

报告日期: 2026-04-14



注: 本报告仅供临床医生参考!

地址: 大同市魏都大道 79 号。若有疑问, 请致电: 0352---2830580

ID 号: 2111240516

影像号: CT20260413172

姓名: 解利国

年龄: 60 岁

性别: 男

检查设备: 西门子量子双源 CT

体检号: 362153

申请医院: 本院

体检科室: 体检科

检查部位: 肺部双源 CT

经典图像:



影像所见:

双侧胸廓对称, 气管居中。气管及支气管未见狭窄及阻塞。双肺支气管血管束形态、结构、走行正常, 肺内未见异常密度。双肺门不大, 形态自然。心脏及大血管大小、形态未见异常。纵隔内未见肿块及肿大淋巴结。胸膜无增厚, 胸膜腔内无积液。胸壁软组织及骨骼未见病变征象。

影像诊断:

胸部 CT 平扫未见异常

报告医师: 张剑峰

检查日期: 2026-04-14

审核医师:

报告日期: 2026-04-14