



2111160012

大同瑞慈健康体检

报 告 册

体检编号	360951	工号	360951
姓名	武兴生		
性别	男	年龄	42岁
单位	个人套餐		
部门	个人套餐		
联系电话	18603517010		
体检日期	2024-12-26		

尊敬的武兴生先生您好！

首先，瑞慈健康体检全体员工欢迎您的光临，并对您的信任表示衷心的感谢！

您于 2024-12-26 （体检编号：360951）完成健康检查，本机构的各科医生已根据您的体检项目及结果，汇总成此份健康体检报告，并经总检医生审核。据此提出对您健康状况的综合分析及建议。

瑞慈健康体检倡导“大健康、大康复”，提出“健康是第一财富（Rich）”的人文理念。希望您仔细阅读并妥善地保管此份健康体检报告，并认真关注报告中的提示与建议，若您对报告内容有任何疑问，可直接与瑞慈健康体检客服部联系，进一步咨询。

健康体检咨询电话：0352-2824444

客户服务咨询电话：0352-2830597

400-6112995

瑞慈健康体检报告由下列内容组成：

第一部分：主检报告

第二部分：分科分项结果

第三部分：检验报告

第四部分：附表

主检报告

检查综述

1、【左膝关节核磁平扫】 左侧膝关节：髌上囊及关节腔少量积液

医生建议

【髌上囊及关节腔少量积液】：

(1) 建议骨科诊断治疗。

汇总医生： 丁昊炜

主检日期： 2024-12-27

主检医生：

分科结果

检验报告

ID号: 2111160012

影像号: MR20241226029

姓名: 武兴生

年龄: 42岁

性别: 男

检查设备: 西门子 1.5T 磁共振

体检号: 360951

申请医院: 本院

体检科室: 体检科

检查部位: 左膝关节核磁平扫

经典图像:

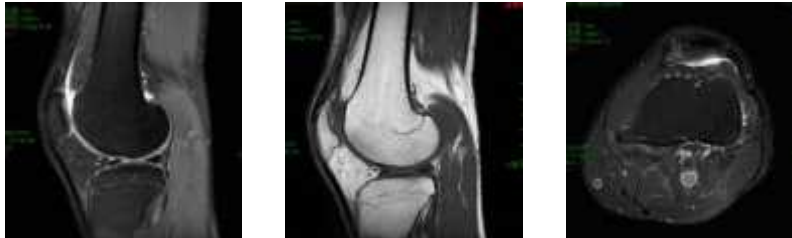

影像所见:

左膝关节内外侧半月板大小、形态、信号未见异常, 内外侧副韧带及前后交叉韧带未见异常。髌上囊及关节腔内见长T1, T2、PD 抑脂像呈高信号。所见骨骼未见异常。关节周围软组织层次清楚。

影像诊断:

左侧膝关节: 髌上囊及关节腔少量积液

报告医师: 陈江莲

检查日期: 2024-12-26

审核医师: 陈江莲

报告日期: 2024-12-26