



2111130564

大同五洲心血管病医院

健康体检报告

| | | | |
|------|-------------|----|-----|
| 体检编号 | 360499 | 工号 | 8 |
| 姓名 | 白常新 | | |
| 性别 | 男 | 年龄 | 50岁 |
| 单位 | 广灵县项目推进中心 | | |
| 部门 | 广灵县项目推进中心 | | |
| 联系电话 | 13633529799 | | |
| 体检日期 | 2026-03-19 | | |

尊敬的白常新先生您好！

首先，五洲心血管健康体检全体员工欢迎您的光临，并对您的信任表示衷心的感谢！

您于 2026-03-19 （体检编号：360499）完成健康检查，本机构的各科医生已根据您的体检项目及结果，汇总成此份健康体检报告，并经总检医生审核。据此提出对您健康状况的综合分析及建议。

五洲心血管健康体检倡导守护心健康，预见未来的人文理念。希望您仔细阅读并妥善地保管此份健康体检报告，并认真关注报告中的提示与建议，若您对报告内容有任何疑问，可直接与五洲健康体检客服部联系，进一步咨询。

健康体检咨询电话：0352-5332388

客户服务咨询电话：0352-5339811

五洲健康体检报告由下列内容组成：

第一部分：主检报告

第二部分：分科分项结果

第三部分：检验报告

第四部分：附表

大同五洲心血管病医院
0352-5332388

主检报告

检查综述

- 【血常规（五分类）】 血小板分布宽度(PDW)偏低(11.1 f1)
- 【尿常规】 鳞状上皮细胞偏高(1 /HP) 粘液丝偏高(1 /HP)
- 【CT检查】 右肺上叶尖段微小结节，建议随诊复查(1年)
- 【心电图】 1. 窦性心律不齐
- 【C14检测幽门螺杆菌】 阳性+
- 【动脉硬化检测】 左侧下肢静态ABI未见异常；右侧下肢动脉中层钙化可能。

医生建议

【血小板分布宽度(PDW)偏低】：

(1) 供内科结合临床参考。

【鳞状上皮细胞偏高】：

(1) 在生理情况下，机体正常的新陈代谢都会引起鳞状上皮细胞的脱离，这是一种正常的机体现象。如果长时间出现鳞状上皮细胞偏高的现象时，则有可能是尿路感染、泌尿系统结石等因素导致，应及时往泌尿外科进一步诊断治疗。

【粘液丝偏高】：

- 尿常规中粘液丝是由尿路中细胞分泌出来的，在有尿路感染时分泌会明显增多，且伴有炎症细胞的出现。
- 粘液丝偏高，可分为生理性偏高和病理性偏高两种，生理性偏高一般是由于喝水较少导致的尿液浓缩，一般在喝水后就能达到稀释的效果。
- 病理性的粘液丝偏高是由于泌尿系炎症或者是前列腺炎导致的，需要注意观察，多喝水，同时有白细胞等炎症细胞增多时，应及时服用抗感染药物治疗。如果仅有粘液丝的增多而没有白细胞等炎症细胞增多时，尿路有炎症的可能性不大。
- 建议平时饮食注意清淡，多喝水，少吃油腻和辛辣的食物，要注意个人清洁卫生，勤洗阴部，注意休息。

【右肺上叶尖段微小结节】：

(1) 建议呼吸内科诊断治疗。

【窦性心律不齐】：

- 供内科临床参考，可见于正常人，无重要临床意义。
- 见于正常人，是一种随呼吸节律而变化的正常心律。

【呼气试验检验报告阳性】：

- 提示幽门螺旋杆菌(HP)感染。幽门螺旋杆菌是慢性活动性胃炎的病原菌，是消化道溃疡和胃癌等疾病的重要致病因子。
- 没有临床症状者(如中上腹不适、饱胀、反酸、恶心等)，可暂不进行抗HP治疗。如果是HP感染的消化性溃疡、慢性胃炎、早期胃癌切除后和需要长期服用非甾体类抗炎药物(如阿司匹林)者，应在专科医生指导下进行抗HP治疗。
- 建议您先进行胃镜检查，或往消化内科咨询，再决定是否进行根除治疗。

大同五洲心血管病医院

0352-5332388

【右侧下肢动脉中层钙化可能】：
(1) 建议结合临床症状，做进一步检查。

汇总医生：

主检日期： 2026-03-20

主检医生：

分科结果

身高、体重、血压

| 项目名称 | 检查结果 | 项目名称 | 检查结果 |
|------|------------|------|------|
| 身高 | 176cm | 体重 | 69kg |
| 血压 | 137/84mmHg | | |

***小结:**

未见异常

操作员：赵婉如 检查日期：2026-03-19 检查医生：名燕凌

检验报告

血流变

| 项目名称 | 检查结果 | 单位 | 参考值 | 提示 |
|--------------|-------|------|--------------|----|
| 全血粘度高切 200/s | 4.22 | mpas | 3.53--4.65 | |
| 全血粘度中切 100/s | 4.51 | mpas | 3.6--4.9 | |
| 全血粘度中切 50/s | 4.94 | mpas | 4.7--5.9 | |
| 全血还原粘度高切 | 6.15 | mpas | 3.66--8.48 | |
| 全血还原粘度低切 | 37.30 | mpas | 31.8--50.2 | |
| 血浆粘度 | 1.45 | mpas | 1.26--1.70 | |
| 血沉(ESR) | 2.90 | mm/h | 0--15 | |
| 红细胞压积 | 0.45 | L/L | 0.40--0.50 | |
| 红细胞聚集指数 | 4.33 | | 3.79--6.05 | |
| 红细胞变形指数 | 0.77 | | 0.51--1.02 | |
| 红细胞刚性指数 | 4.24 | | 2.15--6.73 | |
| 血沉方程 K 值 | 11.67 | mm/h | 0--77 | |
| 全血粘度 1/s | 18.24 | mpas | 17.6--21.3 | |
| 全血高切相对指数 | 2.91 | | 2.08--3.69 | |
| 全血低切相对指数 | 12.58 | | 10.37--16.94 | |

*小结:

未见异常

操作员：祁佳佳 检查日期:2026-03-19

检查医生:康建忠

尿常规

| 项目名称 | 检查结果 | 单位 | 参考值 | 提示 |
|----------|------|----|-----|----|
| 胆红素(BIL) | - | | 阴性 | |

大同五洲心血管病医院

0352-5332388

| | | | | |
|--------------|-------|------|--------------|---|
| 隐血 (ERY) | - | | 阴性 | |
| 小圆上皮细胞 (SRC) | 0 | 个/u1 | 0--0 | |
| 维生素 C | - | | 阴性 | |
| 异常红细胞 | 0 | 个/u1 | 0--3 | |
| 红细胞 (正常) | 0 | 个/u1 | 0--6 | |
| 鳞状上皮细胞 | 1 | 个/u1 | 0--0 | ↑ |
| 粘液丝 | 1 | 个/u1 | 0--0 | ↑ |
| 尿葡萄糖 (GLU) | - | | 阴性 | |
| 酮体 (KET) | - | | 阴性 | |
| 比重 (SG) | 1.020 | | 1.003--1.030 | |
| 酸碱度 (PH) | 6.0 | | 4.5--8.0 | |
| 尿蛋白质 (PRO) | - | | 阴性 | |
| 尿胆原 (URO) | - | | 阴性 | |
| 亚硝酸盐 (NIT) | - | | 阴性 | |
| 尿白细胞 (LEU) | - | | 阴性 | |

***小结:**

鳞状上皮细胞偏高(1 /HP) 粘液丝偏高(1 /HP)

操作员：荆鹏山 检查日期:2026-03-19

检查医生:康健忠

血常规 (五分类)

| 项目名称 | 检查结果 | 单位 | 参考值 | 提示 |
|-----------------|------|--------------------|----------|----|
| 白细胞 (WBC) | 5.19 | 10 ⁹ /L | 3.5--9.5 | |
| 淋巴细胞绝对值 (LY#) | 1.85 | 10 ⁹ /L | 1.1--3.2 | |
| 淋巴细胞百分比 (LY%) | 35.7 | % | 20--50 | |
| 中性粒细胞绝对值 (GR#) | 3.03 | 10 ⁹ /L | 1.8--6.3 | |
| 中性粒细胞百分比 (GR%) | 58.4 | % | 40--75 | |
| 嗜碱性粒细胞绝对值 (BA#) | 0.01 | 10 ⁹ /L | 0--0.06 | |

大同五洲心血管病医院

0352-5332388

| | | | | |
|----------------------|-------|---------------------|------------|---|
| 嗜碱性粒细胞百分比 (BA%) | 0.2 | % | 0--1.0 | |
| 嗜酸性粒细胞绝对值 (EO#) | 0.06 | 10 ⁹ /L | 0.02--0.52 | |
| 嗜酸性粒细胞百分比 (EO%) | 1.1 | % | 0.4--8 | |
| 血小板 (PLT) | 198 | 10 ⁹ /L | 125--350 | |
| 血小板分布宽度 (PDW) | 11.1 | % | 15--17 | ↓ |
| 平均血小板体积 (MPV) | 9.8 | f1 | 6.0--14.0 | |
| 血小板压积 (PCT) | 0.193 | % | 0.11--0.28 | |
| 红细胞 (RBC) | 5.20 | 10 ¹² /L | 4.3--5.8 | |
| 血红蛋白 | 154 | g/L | 130--175 | |
| 红细胞压积 (HCT) | 45.2 | % | 40--50 | |
| 红细胞平均体积 (MCV) | 87.0 | f1 | 82--100 | |
| 平均血红蛋白含量 (MCH) | 29.6 | pg | 27--34 | |
| 平均血红蛋白浓度 (MCHC) | 340 | g/L | 316--354 | |
| 单核细胞绝对值 (MO#) | 0.24 | 10 ⁹ /L | 0.1--0.6 | |
| 单核细胞百分比 (MO%) | 4.6 | % | 3--10 | |
| 红细胞分布宽度标准差 (RDW-SD) | 43.2 | f1 | 35--56 | |
| 红细胞分布宽度变异系数 (RDW-CV) | 13.9 | % | 10.6--16.6 | |
| 大血小板比率 | 25.6 | % | 11--45 | |
| 大血小板数目 | 51 | 10 ⁹ /L | 30--90 | |
| 未成熟粒细胞数目 | 0.01 | 10 ⁹ /L | 0--0.6 | |
| 未成熟粒细胞百分比 | 0.1 | % | 0--10 | |
| 有核红细胞数目 | 0.002 | 10 ⁹ /L | 0--9999 | |
| 有核红细胞百分比 | 0.04 | /100WBC | 0--9999 | |

***小结:**

血小板分布宽度 (PDW) 偏低 (11.1 f1)

操作员：祁佳佳 检查日期：2026-03-19

检查医生：康建忠

大同五洲心血管病医院

0352-5332388

尿沉渣

| 项目名称 | 检查结果 | 单位 | 参考值 | 提示 |
|-------------|------|------|-------|----|
| 白细胞尿 | 1 | 个/u1 | 0--13 | |
| 上皮细胞(EC) | 1 | /HP | 0--28 | |
| 管型(CAST) | 0 | 个/u1 | 0--1 | |
| 霉菌(尿) | 0 | /HP | 0--0 | |
| 结晶 | 0 | /HP | 0--10 | |
| 透明度(CLA) | 清亮 | | | |
| 胆红素(BIL) | - | | 阴性 | |
| 颜色(Colour) | 淡黄色 | | | |
| 红细胞(尿)(RBC) | 0 | 个/u1 | 0--6 | |

*小结:

未见异常

操作员：荆鹏山 检查日期:2026-03-19

检查医生:康健忠

生化1(特殊级)

| 项目名称 | 检查结果 | 单位 | 参考值 | 提示 |
|------------------|--------|--------|----------|----|
| 碳酸氢根(HCO3) | 25.50 | mmol/L | 22--29 | |
| 总蛋白(T PROT) | 72.9 | g/L | 65--85 | |
| 白蛋白(ALB) | 48.70 | g/L | 40--55 | |
| 球蛋白(GLB) | 24.20 | g/L | 15--35 | |
| 白蛋白/球蛋白(ALB/GLB) | 2.01 | | 1.0--2.5 | |
| 碱性磷酸酶(ALP) | 88.0 | U/L | 45--125 | |
| 肌酐(CREA) | 62.80 | umol/L | 57--97 | |
| 尿酸(UA) | 224.00 | umol/L | 200--420 | |
| 钾(K) | 3.78 | mmol/L | 3.5--5.3 | |

| | | | |
|-----------------|--------|--------|------------|
| 钠 (Na) | 141.1 | mmol/L | 137--147 |
| 氯 (Cl) | 100.4 | mmol/L | 99--110 |
| 钙 (Ca) | 2.28 | mmol/L | 2.11--2.52 |
| 乳酸脱氢酶 (LDH) | 131.00 | U/L | 120--250 |
| 淀粉酶 (AMY) | 72.00 | IU/L | 35--135 |
| 葡萄糖 (GLU) | 5.45 | mmol/L | 3.89--6.1 |
| 总胆红素 (TBIL) | 12.30 | umol/L | 0--26 |
| 直接胆红素 (DBIL) | 2.6 | umol/L | 0--8.0 |
| 间接胆红素 (IBIL) | 9.70 | umol/L | 0--17.39 |
| 丙氨酸氨基转移酶 (ALT) | 39.00 | U/L | 9--50 |
| 门冬氨酸氨基转移酶 (AST) | 20.00 | U/L | 15--40 |
| 尿素测定 (Urea) | 7.20 | mmol/L | 3.1--8.0 |
| 肌酸激酶 (CK) | 69.00 | U/L | 50--310 |
| α-羟丁酸脱氢酶 | 98.00 | U/L | 72--182 |
| C 反应蛋白 | 0.20 | mg/dl | 0--3 |
| 动脉硬化指数 | 2.31 | | 1.31--3.19 |
| 谷草比谷丙 | 0.51 | | 0.4--2.5 |
| 总胆固醇 (CHOL) | 3.94 | mmol/L | 2.59--5.2 |
| 甘油三脂 (TG) | 1.53 | mmol/L | 0.7--1.7 |
| 低密度脂蛋白 (LDL) | 1.99 | mmol/L | 0--4.13 |
| 高密度脂蛋白 (HDL) | 0.86 | mmol/L | 0.77--1.55 |

***小结:**

未见异常

操作员：刘慧芳 检查日期：2026-03-19

检查医生：康建忠

前列腺肿瘤标志物五项

| 项目名称 | 检查结果 | 单位 | 参考值 | 提示 |
|------|------|----|-----|----|
|------|------|----|-----|----|

大同五洲心血管病医院

0352-5332388

| | | | | |
|------------------|-------|-------|---------|--|
| 恶性肿瘤特异性生长因子 | 42.54 | U/ml | 0--64 | |
| 前列腺特异性抗原 (PSA) | 0.65 | ng/ml | 0--4.0 | |
| 癌胚抗原 (CEA) | 1.78 | ng/ml | 0--5 | |
| 甲胎蛋白 (AFP) | 2.35 | ng/ml | 0--7 | |
| 游离前列腺特异抗原 (FPSA) | 0.14 | ng/ml | 0--0.93 | |

***小结:**

未见异常

操作员：孙钰 检查日期：2026-03-19

检查医生：康建忠

体检科 12导联心电图报告

白常新 男 50岁

体检号:360499

病床号:

诊断结果:

窦性心律不齐

诊断医生:

张之生

| | | |
|---------|-----------------|-----------------------------|
| HR | : 63bpm | [60 ~ 100bpm] |
| P | : 107ms | [0 ~ 110ms] |
| PR | : 163ms | [120 ~ 200ms] |
| QRS | : 109 ↑ ms | [60 ~ 100ms] |
| QT/QTc | : 405/417ms | [320 ~ 440/0 ~ 450ms] |
| P/QRS/T | : 63/84/53deg | [0 ~ 75/-30 ~ 90/0 ~ 75deg] |
| RV5/SV1 | : 1.522/1.894mV | [0.0 ~ 2.5/0.0 ~ 2.0mV] |

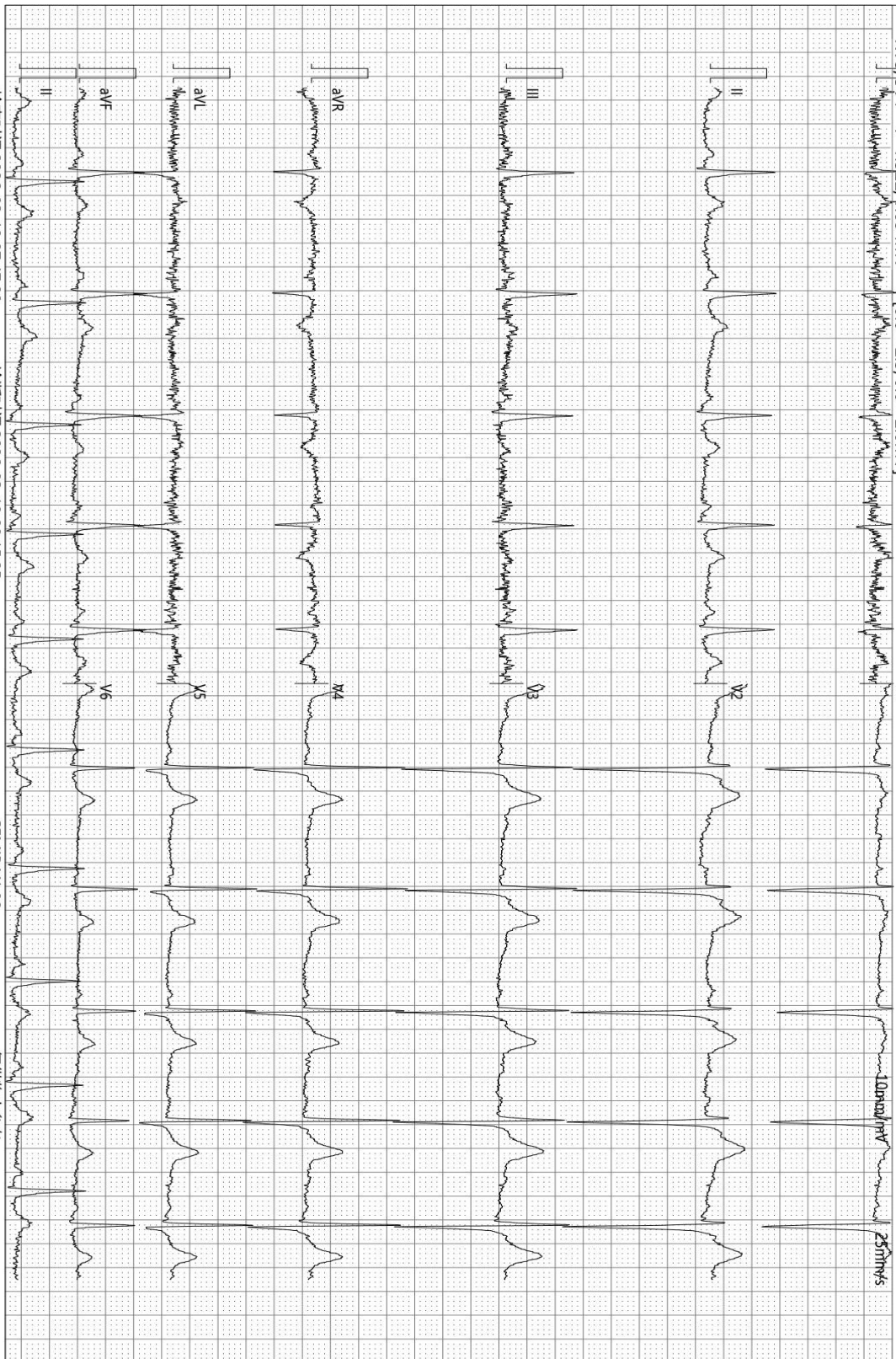

检查时间:2026-03-19 07:47:00

诊断时间:2026-03-19 08:15:25

SEMIP V1.90

仅供临床参考

大同瑞慈康复医院

¹⁴C呼气试验检验报告

| | | | | | |
|------|-----|------|-------------------|----|-------------|
| 姓名 | 白常新 | 年龄 | 50 | 性别 | 男 |
| 住院号 | 0 | 日期 | 2026/3/19 8:41:29 | 电话 | 13633529799 |
| 送检医生 | 曹居杰 | 样品编号 | 8716 | 编号 | 2111130564 |

¹⁴C呼气试验

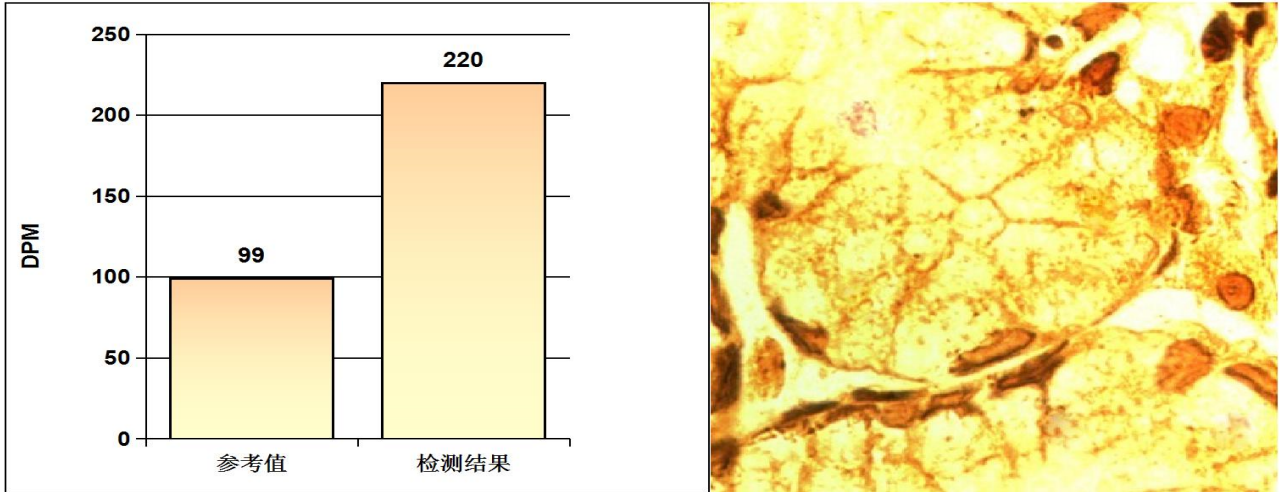

阳性参考值 (Disintegrations Per Minute(DPM)):

| | | |
|-------|-------------------|--------|
| DPM值: | dpm > 2499 | 阳性++++ |
| | 1499 < dpm ≤ 2499 | 阳性+++ |
| | 499 < dpm ≤ 1499 | 阳性++ |
| | 149 < dpm ≤ 499 | 阳性+ |
| | dpm ≤ 99 | 阴性 |
| | 99 < dpm ≤ 149 | 不确定 |

检测结果: **dpm= 220** **阳性+**

检测者: _____ 宋晓宁

| | |
|--|--|
| 大同瑞慈健康体检 动脉阻塞与僵硬检测报告单 | 病历号: 2111130564 检查号: 11578 姓名: 白常新 性别: 男 年龄: 50岁 身高: 174.0 cm 体重: 65.0 kg BMI: 21.5 |
|--|--|

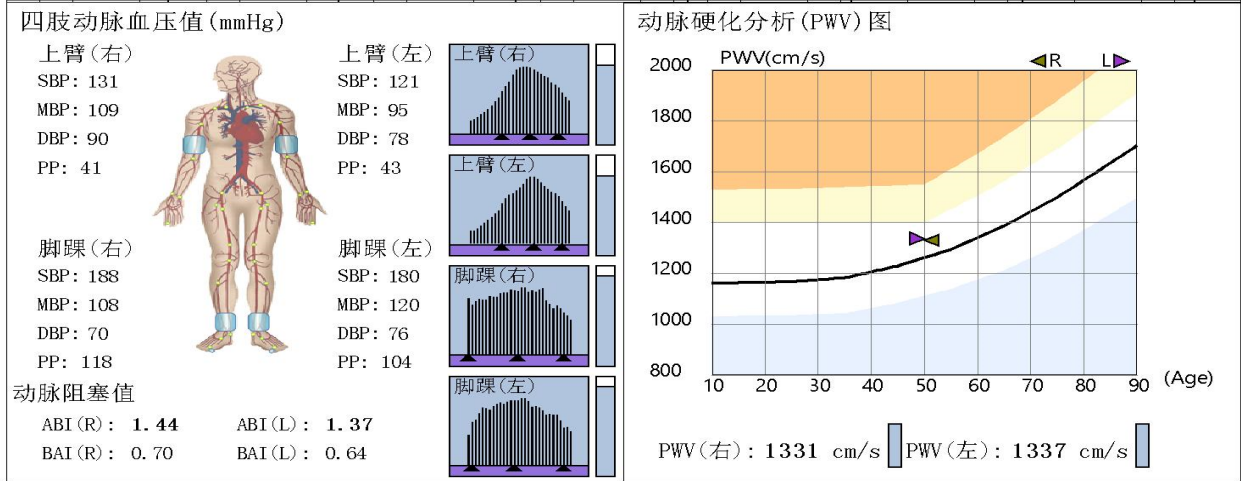

| | |
|---|--|
| 检查所见 左侧上肢血压正常；右侧上肢血压偏高；双侧上肢血压无明显差异；双侧上肢脉压正常；双侧下肢血压无明显差异；双侧下肢脉压增大；左侧下肢静态ABI在正常范围；右侧下肢静态ABI高于正常范围；双侧baPWV正常范围；双侧上肢动脉脉搏波形未见异常；右侧下肢动脉脉搏呈低幅波；左侧下肢动脉脉搏呈低钝波。 | 诊断所见 左侧下肢静态ABI未见异常；右侧下肢动脉中层钙化可能。 |
|---|--|

操作者：邢秀彬

检查日期：2026-03-19

地址：大同市平城区魏都大道79号

高血压判断依据《中国高血压防治指南》(第三版)
 ABI判断依据《2011版美国心脏协会/美国心脏病学会周围动脉疾病指南》
 电话：



大同五洲心血管病医院

超声诊断图文报告

流水号: 2111130564

超声号: 2131357

姓名: 白常新

年龄: 50 岁

性别: 男

检查设备: Vivid E95

体检号: 360499

申请医院: 本院

体检科室: 体检科

检查部位: 心脏彩超

经典图像:



影像所见:

超声测量 (单位: mm)

升主动脉内径 26 (21-36)

左房内径 26 (22-39)

室间隔 10 (8-11)

左室内径 51 (37-54)

左室后壁 10 (8-11)

EF68% (50-80%)

右室内径 28 (25-40)

右房内径 32 (25-42)

FS38% (28-41%)

主肺动脉内径 21 (15-25)

升主动脉内径正常, 心脏各腔室大小正常, 室间隔厚度正常, 左室壁未见明显节段性运动异常, 各瓣膜及启闭功能未见明显异常, 舒张期二尖瓣口血流频谱 E/A>1, 心包腔未见积液。

影像诊断:

心脏结构及功能未见明显异常

报告医师: 李菊蓉

检查日期: 2026-03-19

审核医师: 李菊蓉

报告日期: 2026-03-19

温馨提示: 本报告仅供临床医生参考! 若有疑问, 请致电: 0352---5339668

地址: 大同市平城区迎宾街 750 号。

大同五洲心血管病医院

0352-5332388



大同五洲心血管病医院

超声诊断图文报告

流水号：2111130564

超声号：2131352

姓名：白常新

年龄：50岁

性别：男

检查设备：Vivid E95

体检号：360499

申请医院：本院

体检科室：体检科

检查部位：颈部血管彩超

经典图像：

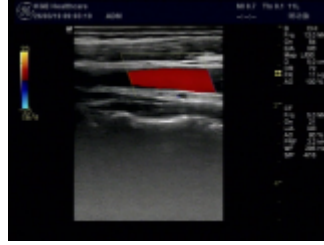
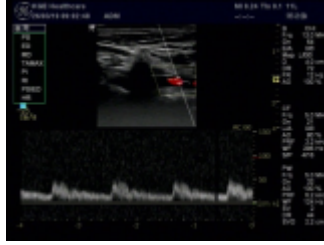

影像所见：

右锁骨下动脉起始处、双侧颈总动脉、颈内、颈外动脉起始段内中膜不增厚，内壁欠光滑，管壁未见明确强回声斑。CDFI：血流充盈好。PW：频谱形态正常。

双侧椎动脉走行正常，椎动脉内径正常，管壁不厚，管腔内为无回声，CDFI：血流充盈好。PW：频谱正常。

影像诊断：

双侧颈动脉、椎动脉未见明显异常

报告医师：李菊蓉

检查日期：2026-03-19

审核医师：李菊蓉

报告日期：2026-03-19

温馨提示：本报告仅供临床医生参考！若有疑问，请致电：0352---5339668

地址：大同市平城区迎宾街750号。

大同五洲心血管病医院

0352-5332388



大同五洲心血管病医院

双源 CT 诊断图文报告

ID号: 2111130564

影像号: CT20260318134

姓名: 白常新

年龄: 50岁

性别: 男

检查设备: 西门子量子双源 CT

体检号: 360499

申请医院: 本院

体检科室: 体检科

检查部位: CT 检查

经典图像:



影像所见:

双侧胸廓对称, 气管居中。气管及支气管未见狭窄及阻塞。右肺上叶尖段 (IM11) 见一实性结节, 大小约为 0.4cm × 0.4cm, 边界清晰。双肺门不大, 形态自然。心脏及大血管大小、形态未见异常。纵隔内未见肿块及肿大淋巴结。胸膜无增厚, 胸膜腔内无积液。胸壁软组织及骨骼未见病变征象。

影像诊断:

右肺上叶尖段微小结节, 建议随诊复查 (1年)

报告医师: 张剑峰

检查日期: 2026-03-19

审核医师: 张剑峰

报告日期: 2026-03-19

大同五洲心血管病医院

0352-5332388

温馨提示：本报告仅供临床医生参考！若有疑问，请致电：0352---5339668

地址：大同市平城区迎宾街 750 号。

大同五洲心血管病医院
0352-5332388
