



2111040525

大同瑞慈健康体检

报 告 册

体检编号	358736	工号	21
姓名	樊瑞敏		
性别	男	年龄	69岁
单位	新荣区老干局		
部门	新荣区老干局		
联系电话	13903428180		
体检日期	2024-09-19		

尊敬的樊瑞敏先生您好！

首先，瑞慈健康体检全体员工欢迎您的光临，并对您的信任表示衷心的感谢！

您于 2024-09-19 （体检编号：358736）完成健康检查，本机构的各科医生已根据您的体检项目及结果，汇总成此份健康体检报告，并经总检医生审核。据此提出对您健康状况的综合分析及建议。

瑞慈健康体检倡导“大健康、大康复”，提出“健康是第一财富（Rich）”的人文理念。希望您仔细阅读并妥善地保管此份健康体检报告，并认真关注报告中的提示与建议，若您对报告内容有任何疑问，可直接与瑞慈健康体检客服部联系，进一步咨询。

健康体检咨询电话：**0352-2824444**

客户服务咨询电话：**0352-2830597**

400-6112995

瑞慈健康体检报告由下列内容组成：

第一部分：主检报告

第二部分：分科分项结果

第三部分：检验报告

第四部分：附表

主检报告

检查综述

1、【MR 检查】 左侧肩关节： 1. 肱二头肌长头腱鞘积液 2. 肱骨头囊状变

医生建议

【肱二头肌长头腱鞘积液】：

(1) 建议骨科诊断治疗。

【肱骨头囊状变】：

(1) 建议骨科诊断治疗。

汇总医生： 丁昊炜

主检日期： 2024-09-21

主检医生：

分科结果

姓名：樊瑞敏

性别：男

年龄：69

登记流水：2111040525

体检日期：2024-09-19

检验报告

MRI 诊断图文报告

ID号: 2111040525

影像号: MR20240919062

姓名: 樊瑞敏

年龄: 69岁

性别: 男

检查设备: 西门子 1.5T 磁共振

体检号: 358736

申请医院: 本院

体检科室: 体检科

检查部位: MR 检查

经典图像:

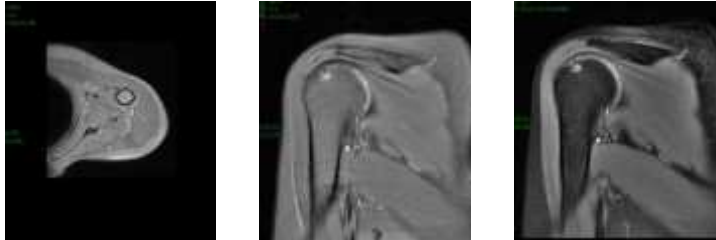

影像所见:

左侧肩关节在位, 关节面光滑。肱二头肌长头腱鞘内见长 T1 长 T2 信号, PDWI 抑脂像呈高信号, 肱骨头见斑片状同样信号。肩袖未见异常, 关节周围、肱骨上段周围软组织未见异常征象。

影像诊断:

左侧肩关节:

- 肱二头肌长头腱鞘积液
- 肱骨头囊状变

报告医师: 陈江莲

检查日期: 2024-09-19

审核医师: 陈江莲

报告日期: 2024-09-19



注: 本报告仅供临床医生参考!

地址: 大同市魏都大道 79 号。若有疑问, 请致电: 0352---2830580