



检 查 结 果

姓名	王凯
性别	男
年龄	26岁
联系电话	18734646577
体检日期	2025-04-24

检验报告

姓名: 王凯

年龄: 26岁

性别: 男

检查设备: 西门子量子双源 CT

体检号: 338143

申请医院: 本院

体检科室: 体检科

检查部位: 冠状动脉 CTA

经典图像:

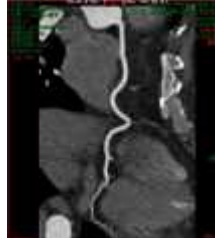
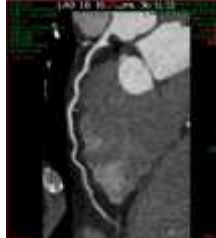

影像所见:

冠状动脉起源正常, 冠状动脉发育呈右优势型。

左冠状动脉主干、前降支、对角支及回旋支管壁光滑, 未见钙化及非钙化斑块, 管腔未见狭窄及闭塞。

右冠状动脉、后降支及左室后支管壁光滑, 未见钙化及非钙化斑块, 管腔未见狭窄及闭塞。

影像诊断:

双源 CT 冠状动脉成像未见病变征象

[提示] 冠状动脉狭窄程度表述: 轻度 (25-49%) 中度 (50-69%) 重度 (70-99%) 闭塞 (100%)

报告医师: 张剑峰

检查日期: 2025-04-24

审核医师: 苗来生

报告日期: 2025-04-24

