



# 检 查 结 果

|      |             |
|------|-------------|
| 姓名   | 郝成敏         |
| 性别   | 男           |
| 年龄   | 47岁         |
| 联系电话 | 18734657738 |
| 体检日期 | 2026-04-11  |

## 检验报告

## 尿液分析+尿沉渣

| 项目名称        | 检查结果  | 单位   | 参考值          | 提示 |
|-------------|-------|------|--------------|----|
| 白细胞尿        | 43    | 个/u1 | 0--13        | ↑  |
| 上皮细胞(EC)    | 66    | /HP  | 0--28        | ↑  |
| 管型(CAST)    | 1     | 个/u1 | 0--1         |    |
| 霉菌(尿)       | 0     | /HP  | 0--0         |    |
| 结晶          | 21    | /HP  | 0--10        | ↑  |
| 透明度(CLA)    | 清亮    |      |              |    |
| 胆红素(BIL)    | -     |      | 阴性           |    |
| 隐血(ERY)     | +-    |      | 阴性           |    |
| 小圆上皮细胞(SRC) | 0     | 个/u1 | 0--0         |    |
| 维生素C        | 3+    |      | 阴性           |    |
| 异常红细胞       | 0     | 个/u1 | 0--3         |    |
| 红细胞(正常)     | 2     | 个/u1 | 0--6         |    |
| 鳞状上皮细胞      | 66    | 个/u1 | 0--0         | ↑  |
| 粘液丝         | 0     | 个/u1 | 0--0         |    |
| 颜色(Colour)  | 淡黄色   |      |              |    |
| 尿葡萄糖(GLU)   | -     |      | 阴性           |    |
| 酮体(KET)     | -     |      | 阴性           |    |
| 比重(SG)      | 1.020 |      | 1.003--1.030 |    |
| 酸碱度(PH)     | 6.5   |      | 4.5--8.0     |    |
| 尿蛋白质(PRO)   | -     |      | 阴性           |    |
| 尿胆原(URO)    | -     |      | 阴性           |    |
| 亚硝酸盐(NIT)   | -     |      | 阴性           |    |
| 红细胞(尿)(RBC) | 2     | 个/u1 | 0--6         |    |
| 尿白细胞(LEU)   | 2+    |      | 阴性           |    |

**\*小结：**

白细胞尿偏高(43 个/u1) 上皮细胞(EC)偏高(66 /HP) 结晶偏高(21 /HP) 隐血(ERY)+- 维生素 C3+  
鳞状上皮细胞偏高(66 /HP) 尿白细胞(LEU)2+

操作员：祁佳佳 检查日期:2026-04-11 检查医生：

**血常规（五分类）**

| 项目名称               | 检查结果  | 单位                  | 参考值        | 提示 |
|--------------------|-------|---------------------|------------|----|
| 白细胞(WBC)           | 6.47  | 10 <sup>9</sup> /L  | 3.5--9.5   |    |
| 淋巴细胞绝对值(LY#)       | 2.74  | 10 <sup>9</sup> /L  | 1.1--3.2   |    |
| 淋巴细胞百分比(LY%)       | 42.4  | %                   | 20--50     |    |
| 中性粒细胞绝对值(GR#)      | 3.38  | 10 <sup>9</sup> /L  | 1.8--6.3   |    |
| 中性粒细胞百分比(GR%)      | 52.2  | %                   | 40--75     |    |
| 嗜碱性粒细胞绝对值(BA#)     | 0.02  | 10 <sup>9</sup> /L  | 0--0.06    |    |
| 嗜碱性粒细胞百分比(BA%)     | 0.3   | %                   | 0--1.0     |    |
| 嗜酸性粒细胞绝对值(EO#)     | 0.05  | 10 <sup>9</sup> /L  | 0.02--0.52 |    |
| 嗜酸性粒细胞百分比(EO%)     | 0.7   | %                   | 0.4--8     |    |
| 血小板(PLT)           | 224   | 10 <sup>9</sup> /L  | 125--350   |    |
| 血小板分布宽度(PDW)       | 12.3  | f1                  | 9.0--17    |    |
| 平均血小板体积(MPV)       | 10.3  | f1                  | 6.0--14.0  |    |
| 血小板压积(PCT)         | 0.229 | %                   | 0.11--0.28 |    |
| 红细胞(RBC)           | 4.85  | 10 <sup>12</sup> /L | 4.3--5.8   |    |
| 血红蛋白               | 147   | g/L                 | 130--175   |    |
| 红细胞压积(HCT)         | 45.2  | %                   | 40--50     |    |
| 红细胞平均体积(MCV)       | 93.1  | f1                  | 82--100    |    |
| 平均血红蛋白含量(MCH)      | 30.3  | pg                  | 27--34     |    |
| 平均血红蛋白浓度(MCHC)     | 326   | g/L                 | 316--354   |    |
| 单核细胞绝对值(MO#)       | 0.28  | 10 <sup>9</sup> /L  | 0.1--0.6   |    |
| 单核细胞百分比(MO%)       | 4.4   | %                   | 3--10      |    |
| 红细胞分布宽度标准差(RDW-SD) | 45.3  | f1                  | 35--56     |    |

|                      |       |                    |            |  |
|----------------------|-------|--------------------|------------|--|
| 红细胞分布宽度变异系数 (RDW-CV) | 13.6  | %                  | 10.6--16.6 |  |
| 大血小板比率               | 28.4  | %                  | 11--45     |  |
| 大血小板数目               | 63    | 10 <sup>9</sup> /L | 30--90     |  |
| 未成熟粒细胞数目             | 0.00  | 10 <sup>9</sup> /L | 0--0.6     |  |
| 未成熟粒细胞百分比            | 0.0   | %                  | 0--10      |  |
| 有核红细胞数目              | 0.004 | 10 <sup>9</sup> /L | 0--9999    |  |
| 有核红细胞百分比             | 0.06  | /100WBC            | 0--9999    |  |

**\*小结:**

未见异常

操作员：祁佳佳 检查日期：2026-04-11 检查医生：

**同型半胱氨酸**

| 项目名称   | 检查结果  | 单位     | 参考值   | 提示 |
|--------|-------|--------|-------|----|
| 同型半胱氨酸 | 15.30 | umol/L | 0--15 | ↑  |

**\*小结:**

同型半胱氨酸偏高 (15.30 umol/L)

操作员：孙钰 检查日期：2026-04-11 检查医生：

**生化 1(特殊级)**

| 项目名称              | 检查结果   | 单位     | 参考值      | 提示 |
|-------------------|--------|--------|----------|----|
| 碳酸氢根 (HCO3)       | 26.20  | mmol/L | 22--29   |    |
| 总蛋白 (T PROT)      | 73.2   | g/L    | 65--85   |    |
| 白蛋白 (ALB)         | 42.70  | g/L    | 40--55   |    |
| 球蛋白 (GLB)         | 30.50  | g/L    | 15--35   |    |
| 白蛋白/球蛋白 (ALB/GLB) | 1.40   |        | 1.0--2.5 |    |
| 碱性磷酸酶 (ALP)       | 84.0   | U/L    | 45--125  |    |
| 肌酐 (CREA)         | 57.00  | umol/L | 57--97   |    |
| 尿酸 (UA)           | 312.00 | umol/L | 200--420 |    |
| 钾 (K)             | 4.20   | mmol/L | 3.5--5.3 |    |

|                 |        |        |            |   |
|-----------------|--------|--------|------------|---|
| 钠 (Na)          | 140.2  | mmol/L | 137--147   |   |
| 氯 (Cl)          | 100.6  | mmol/L | 99--110    |   |
| 钙 (Ca)          | 2.26   | mmol/L | 2.11--2.52 |   |
| 乳酸脱氢酶 (LDH)     | 126.00 | U/L    | 120--250   |   |
| 淀粉酶 (AMY)       | 78.00  | IU/L   | 35--135    |   |
| 葡萄糖 (GLU)       | 5.79   | mmol/L | 3.89--6.1  |   |
| 总胆红素 (TBIL)     | 8.50   | umol/L | 0--26      |   |
| 直接胆红素 (DBIL)    | 1.9    | umol/L | 0--8.0     |   |
| 间接胆红素 (IBIL)    | 6.60   | umol/L | 0--17.39   |   |
| 丙氨酸氨基转移酶 (ALT)  | 26.00  | U/L    | 9--50      |   |
| 门冬氨酸氨基转移酶 (AST) | 17.00  | U/L    | 15--40     |   |
| 尿素测定 (Urea)     | 4.50   | mmol/L | 3.1--8.0   |   |
| 肌酸激酶 (CK)       | 93.00  | U/L    | 50--310    |   |
| α-羟丁酸脱氢酶        | 105.00 | U/L    | 72--182    |   |
| C 反应蛋白          | 2.30   | mg/dl  | 0--3       |   |
| 动脉硬化指数          | 5.33   |        | 1.31--3.19 | ↑ |
| 谷草比谷丙           | 0.65   |        | 0.4--2.5   |   |
| 总胆固醇 (CHOL)     | 6.71   | mmol/L | 2.59--5.2  | ↑ |
| 甘油三脂 (TG)       | 2.91   | mmol/L | 0.7--1.7   | ↑ |
| 低密度脂蛋白 (LDL)    | 4.26   | mmol/L | 0--4.13    | ↑ |
| 高密度脂蛋白 (HDL)    | 0.80   | mmol/L | 0.77--1.55 |   |

**\*小结:**

动脉硬化指数偏高(5.33) 总胆固醇(CHOL)偏高(6.71 mmol/L) 甘油三脂(TG)偏高(2.91 mmol/L) 低密度脂蛋白(LDL)偏高(4.26 mmol/L)

操作员：孙钰 检查日期：2026-04-11 检查医生：

# 体检科 12导联心电图报告

郝成敏 男 47岁 体检号:333734

病床号:

诊断结果:

- 1. 窦性心律
- 2. ST-T改变(II,III,V2-V6)

诊断医生:

*张生 陶志娟*

|         |                  |                             |
|---------|------------------|-----------------------------|
| HR      | : 76bpm          | [60 ~ 100bpm]               |
| P       | : 105ms          | [0 ~ 110ms]                 |
| PR      | : 171ms          | [120 ~ 200ms]               |
| QRS     | : 80ms           | [60 ~ 100ms]                |
| QT/QTc  | : 382/432ms      | [320 ~ 440/0 ~ 450ms]       |
| P/QRS/T | : 55/41/-12 deg. | [0 ~ 75/-30 ~ 90/0 ~ 75deg] |
| RV5/SV1 | : 0.990/0.511mV  | [0.0 ~ 2.5/0.0 ~ 2.0mV]     |

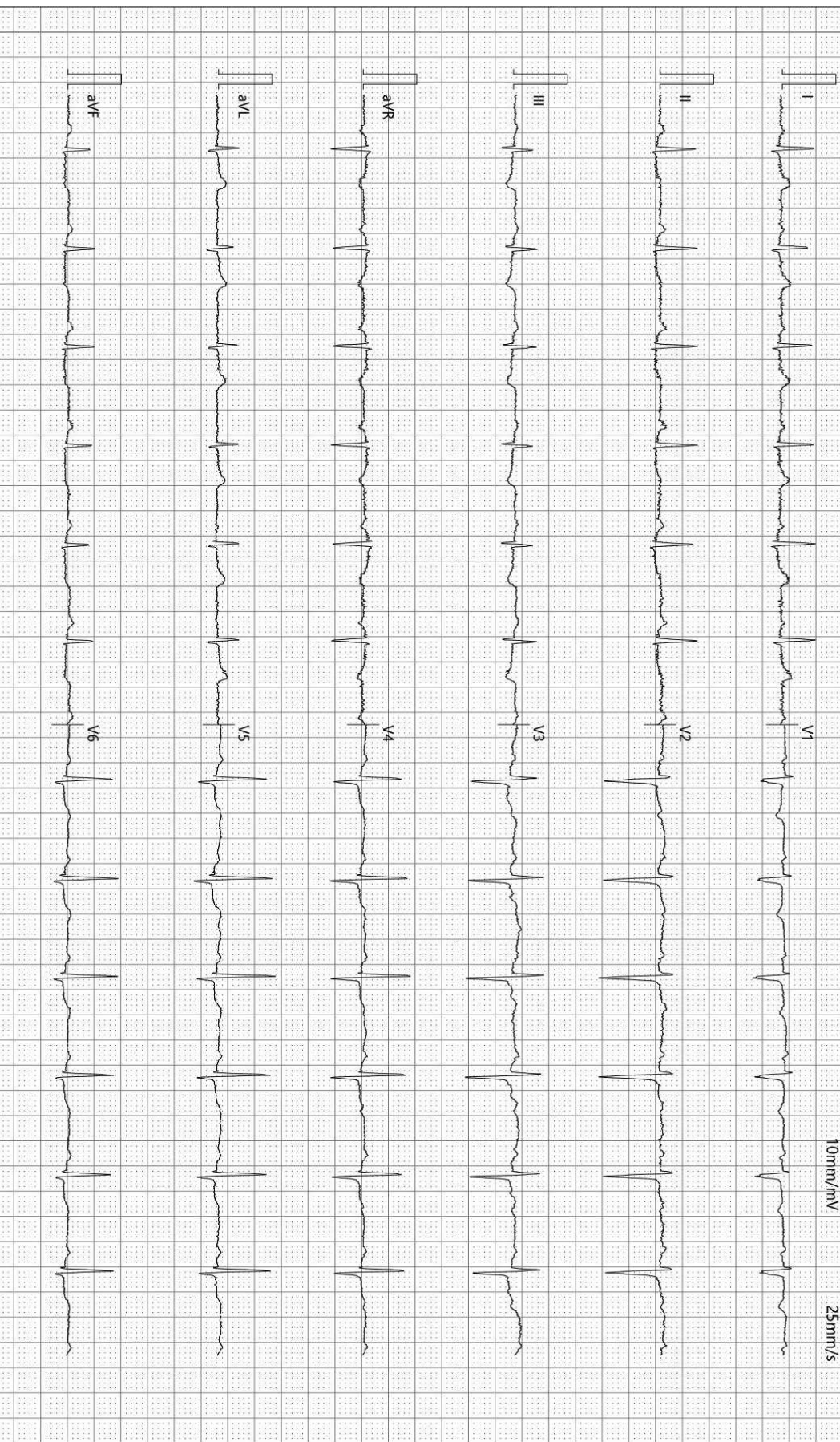

检查时间:2026-04-11 08:02:18

诊断时间:2026-04-11 08:18:11

SEMIP V1 90

仅供临床参考

Text



# 大同瑞慈健康体检

## 颅内多普勒血流图 (TCD) 检查报告单

姓名: 郝成敏      性别: 女      年龄: 47 岁      检查号: 2108160572  
 申请科室: 体检科      申请医师: 李菊蓉      检查类型: 颅内血管      床号:

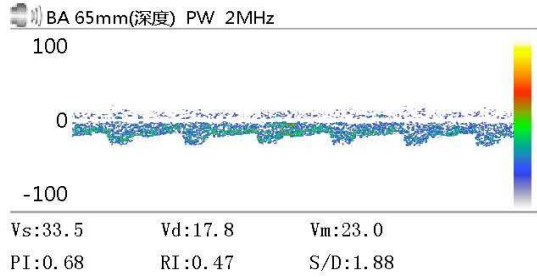
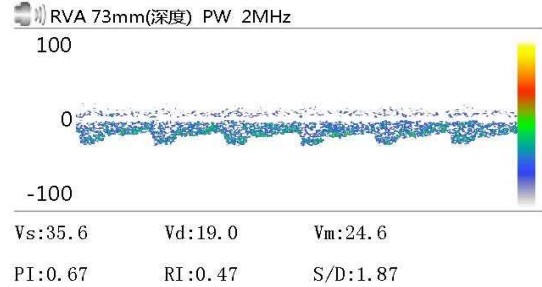
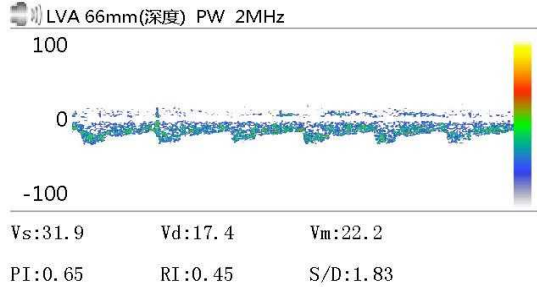

Vs:      Vd:      Vm:  
 PI:      RI:      S/D:

Vs:      Vd:      Vm:  
 PI:      RI:      S/D:

Vs:      Vd:      Vm:  
 PI:      RI:      S/D:

### 医生意见

结论: 椎-基底动脉血流速度减慢

李菊蓉

检查日期: 2026-04-11

本报告单仅提供临床参考

Rich 大同瑞慈康复医院  
超声诊断图文报告

流水号: 2108160572

超声号: 2150591

姓名: 郝成敏

年龄: 47 岁

性别: 男

检查设备: Vivid E95

体检号: 333734

申请医院: 本院

体检科室: 体检科

检查部位: 心脏彩超

经典图像:



影像所见:

超声测量 (单位: mm)

升主动脉内径 27 (21-36)    左房内径 29 (22-39)    室间隔 10 (8-11)  
左室内径 48 (37-54)    左室后壁 9 (8-11)    EF62% (50-80%)  
右室内径 25 (25-40)    右房内径 28 (25-42)    FS33% (28-41%)  
主肺动脉内径 20 (15-25)

升主动脉内径正常, 心脏各腔室大小正常, 室间隔厚度正常, 左室壁未见明显节段性运动异常, 各瓣膜及启闭功能未见明显异常, 舒张期二尖瓣口血流频谱 E/A<1, 心包腔未见积液。

影像诊断:

左室舒张功能减低

报告医师:

检查日期: 2026-04-11

审核医师:

报告日期: 2026-04-11



注: 本报告仅供临床医生参考!

地址: 大同市魏都大道 79 号。若有疑问, 请致电: 0352---2830580

 **大同瑞慈康复医院**  
**超声诊断图文报告**

流水号：2108160572

超声号：2150585

姓名：郝成敏

年龄：47岁

性别：男

检查设备：Vivid E95

体检号：333734

申请医院：本院

体检科室：体检科

检查部位：甲状腺彩超

经典图像：



影像所见：

甲状腺双侧叶形态正常，包膜完整，实质回声均匀，CDFI：未见异常血流信号。  
双侧颈部未见明显肿大淋巴结。

影像诊断：

甲状腺双侧叶未见异常

报告医师：

检查日期：2026-04-11

审核医师：

报告日期：2026-04-11



注：本报告仅供临床医生参考！

地址：大同市魏都大道79号。若有疑问，请致电：0352---2830580

Rich 大同瑞慈康复医院  
超声诊断图文报告

流水号：2108160572

超声号：2150593

姓名：郝成敏

年龄：47岁

性别：男

检查设备：Vivid E95

体检号：333734

申请医院：本院

体检科室：体检科

检查部位：腹部彩超

经典图像：



影像所见：

肝脏大小形态正常，包膜光滑完整，实质回声细腻、增强，肝内管道系统走行欠清晰，门静脉及肝内胆管不扩张。

胆囊大小形态正常，壁不厚、欠光滑，囊壁探及直径约0.5cm高回声凸起，位置固定，后无声影，囊内透声好，肝外胆管不扩张。

胰腺大小形态正常，实质回声均匀，主胰管不扩张。

脾脏大小形态正常，实质回声均匀，脾门静脉不宽。

双肾大小形态正常，皮髓质分界清晰，集合系统未见分离，双侧输尿管未见扩张。

影像诊断：

1. 脂肪肝（轻度）
2. 胆囊息肉

报告医师：

检查日期：2026-04-11

审核医师：

报告日期：2026-04-11



注：本报告仅供临床医生参考！

地址：大同市魏都大道79号。若有疑问，请致电：0352---2830580

Rich 大同瑞慈康复医院  
超声诊断图文报告

流水号: 2108160572

超声号: 2150587

姓名: 郝成敏

年龄: 47岁

性别: 男

检查设备: Vivid E95

体检号: 333734

申请医院: 本院

体检科室: 体检科

检查部位: 颈部血管彩超

经典图像:



影像所见:

右锁骨下动脉起始处、双侧颈总动脉、颈内、颈外动脉起始段内中膜不增厚, 内壁欠光滑, 管壁未见明确强回声斑。CDFI: 血流充盈好。PW: 频谱形态正常。 双侧椎动脉走行正常, 椎动脉内径正常, 管壁不厚, 管腔内为无回声, CDFI: 血流充盈好。PW: 频谱正常。

影像诊断:

双侧颈动脉、椎动脉未见明显异常

报告医师:

检查日期: 2026-04-11

审核医师:

报告日期: 2026-04-11



注: 本报告仅供临床医生参考!

地址: 大同市魏都大道 79 号。若有疑问, 请致电: 0352---2830580

ID 号: 2108160572

影像号: CT20260411011

姓名: 郝成敏

年龄: 47 岁

性别: 男

检查设备: 西门子量子双源 CT

体检号: 333734

申请医院: 本院

体检科室: 体检科

检查部位: 肺部双源 CT

## 经典图像:

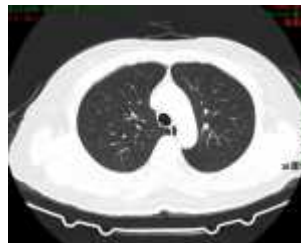

## 影像所见:

双侧胸廓对称, 气管居中。气管及支气管未见狭窄及阻塞。双肺见多发纤维条索影。双肺门不大, 形态自然。心脏及大血管大小、形态未见异常。纵隔内未见肿块及肿大淋巴结。胸膜无增厚, 胸膜腔内无积液。胸壁软组织及骨骼未见病变征象。

## 影像诊断:

双肺局限性纤维化灶

报告医师: 张剑峰

检查日期: 2026-04-12

审核医师:

报告日期: 2026-04-12