



2108040565

大同瑞慈健康体检

报 告 册

体检编号	331856	工号	35
姓名	何云贵		
性别	男	年龄	62岁
单位	广灵税务局		
部门	广灵税务局		
联系电话	13935265518		
体检日期	2024-12-12		

尊敬的何云贵先生您好！

首先，瑞慈健康体检全体员工欢迎您的光临，并对您的信任表示衷心的感谢！

您于 2024-12-12 （体检编号：331856）完成健康检查，本机构的各科医生已根据您的体检项目及结果，汇总成此份健康体检报告，并经总检医生审核。据此提出对您健康状况的综合分析及建议。

瑞慈健康体检倡导“大健康、大康复”，提出“健康是第一财富（Rich）”的人文理念。希望您仔细阅读并妥善地保管此份健康体检报告，并认真关注报告中的提示与建议，若您对报告内容有任何疑问，可直接与瑞慈健康体检客服部联系，进一步咨询。

健康体检咨询电话： 0352-2824444

客户服务咨询电话： 0352-2830597

400-6112995

瑞慈健康体检报告由下列内容组成：

第一部分：主检报告

第二部分：分科分项结果

第三部分：检验报告

第四部分：附表

主检报告

检查综述

1、【冠状动脉 CTA】左冠状动脉前降支近段、中段局限性中-重度狭窄

医生建议

【左冠状动脉前降支近段、中段局限性中-重度狭窄】：

(1) 建议心血管内科诊断治疗。

汇总医生： 丁昊炜

主检日期： 2024-12-13

主检医生：

分科结果

检验报告

ID号: 2108040565

影像号: CT20241212053

姓名: 何云贵

年龄: 62岁

性别: 男

检查设备: 西门子量子双源 CT

体检号: 331856

申请医院: 本院

体检科室: 体检科

检查部位: 冠状动脉 CTA

经典图像:

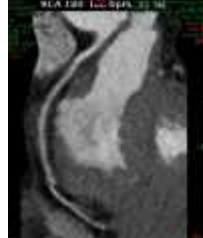

影像所见:

冠状动脉起源正常, 冠状动脉发育呈右优势型。

左冠状动脉前降支近段、中段管壁可见钙化斑块, 管腔局限性中-重度狭窄。主干、对角支及回旋支管壁光滑, 未见钙化及非钙化斑块, 管腔未见狭窄及闭塞。

右冠状动脉、后降支及左室后支管壁光滑, 未见钙化及非钙化斑块, 管腔未见狭窄及闭塞。

影像诊断:

左冠状动脉前降支近段、中段局限性中-重度狭窄

[提示] 冠状动脉狭窄程度表述: 轻度 (25-49%) 中度 (50-69%) 重度 (70-99%) 闭塞 (100%)

报告医师: 张剑峰

检查日期: 2024-12-12

审核医师: 叶道斌

报告日期: 2024-12-12

