



检 查 结 果

姓名	郭建明
性别	男
年龄	63岁
联系电话	13834255522
体检日期	2026-05-13

检验报告

尿液分析+尿沉渣

项目名称	检查结果	单位	参考值	提示
白细胞尿	28	个/u1	0--13	↑
上皮细胞(EC)	0	/HP	0--28	
管型(CAST)	0	个/u1	0--1	
霉菌(尿)	0	/HP	0--0	
结晶	0	/HP	0--10	
透明度(CLA)	清亮			
胆红素(BIL)	-		阴性	
隐血(ERY)	-		阴性	
小圆上皮细胞(SRC)	0	个/u1	0--0	
维生素C	-		阴性	
异常红细胞	0	个/u1	0--3	
红细胞(正常)	0	个/u1	0--6	
鳞状上皮细胞	0	个/u1	0--0	
粘液丝	5	个/u1	0--0	↑
颜色(Colour)	淡黄色			
尿葡萄糖(GLU)	+-		阴性	
酮体(KET)	-		阴性	
比重(SG)	1.025		1.003--1.030	
酸碱度(PH)	5.0		4.5--8.0	
尿蛋白质(PRO)	-		阴性	
尿胆原(URO)	-		阴性	
亚硝酸盐(NIT)	-		阴性	
红细胞(尿)(RBC)	0	个/u1	0--6	
尿白细胞(LEU)	+-		阴性	

***小结：**

白细胞尿偏高(28 个/u1) 粘液丝偏高(5 /HP) 尿葡萄糖(GLU)+- 尿白细胞(LEU)+-
 操作员：祁佳佳 检查日期:2026-05-15 检查医生：

血常规（五分类）

项目名称	检查结果	单位	参考值	提示
白细胞(WBC)	4.26	10 ⁹ /L	3.5--9.5	
淋巴细胞绝对值(LY#)	1.38	10 ⁹ /L	1.1--3.2	
淋巴细胞百分比(LY%)	32.4	%	20--50	
中性粒细胞绝对值(GR#)	2.49	10 ⁹ /L	1.8--6.3	
中性粒细胞百分比(GR%)	58.5	%	40--75	
嗜碱性粒细胞绝对值(BA#)	0.01	10 ⁹ /L	0--0.06	
嗜碱性粒细胞百分比(BA%)	0.3	%	0--1.0	
嗜酸性粒细胞绝对值(E0#)	0.09	10 ⁹ /L	0.02--0.52	
嗜酸性粒细胞百分比(E0%)	2.1	%	0.4--8	
血小板(PLT)	141	10 ⁹ /L	125--350	
血小板分布宽度(PDW)	13.3	f1	9.0--17	
平均血小板体积(MPV)	11.1	f1	6.0--14.0	
血小板压积(PCT)	0.157	%	0.11--0.28	
红细胞(RBC)	5.10	10 ¹² /L	4.3--5.8	
血红蛋白	157	g/L	130--175	
红细胞压积(HCT)	47.7	%	40--50	
红细胞平均体积(MCV)	93.6	f1	82--100	
平均血红蛋白含量(MCH)	30.8	pg	27--34	
平均血红蛋白浓度(MCHC)	329	g/L	316--354	
单核细胞绝对值(MO#)	0.29	10 ⁹ /L	0.1--0.6	
单核细胞百分比(MO%)	6.7	%	3--10	
红细胞分布宽度标准差(RDW-SD)	45.7	f1	35--56	
红细胞分布宽度变异系数(RDW-CV)	13.6	%	10.6--16.6	

大血小板比率	34.5	%	11--45	
大血小板数目	49	$10^9/L$	30--90	
未成熟粒细胞数目	0.00	$10^9/L$	0--0.6	
未成熟粒细胞百分比	0.0	%	0--10	
有核红细胞数目	0.000	$10^9/L$	0--9999	
有核红细胞百分比	0.00	/100WBC	0--9999	

***小结:**

未见异常

操作员：祁佳佳 检查日期:2026-05-14 检查医生:

同型半胱氨酸

项目名称	检查结果	单位	参考值	提示
同型半胱氨酸	14.80	$\mu\text{mol/L}$	0--20	

***小结:**

未见异常

操作员：刘慧芳 检查日期:2026-05-14 检查医生:

生化 1(特殊级)

项目名称	检查结果	单位	参考值	提示
碳酸氢根(HCO3)	26.00	mmol/L	22--29	
总蛋白(T PROT)	67.5	g/L	65--85	
白蛋白(ALB)	43.60	g/L	40--55	
球蛋白(GLB)	23.90	g/L	15--35	
白蛋白/球蛋白(ALB/GLB)	1.82		1.0--2.5	
碱性磷酸酶(ALP)	55.0	U/L	45--125	
肌酐(CREA)	61.20	$\mu\text{mol/L}$	57--111	
尿酸(UA)	297.00	$\mu\text{mol/L}$	200--420	
钾(K)	4.14	mmol/L	3.5--5.3	
钠(Na)	140.5	mmol/L	137--147	

氯 (Cl)	101.7	mmol/L	99--110	
钙 (Ca)	2.26	mmol/L	2.11--2.52	
乳酸脱氢酶 (LDH)	139.00	U/L	120--250	
淀粉酶 (AMY)	69.00	IU/L	35--135	
葡萄糖 (GLU)	5.92	mmol/L	3.89--6.1	
总胆红素 (TBIL)	15.30	umol/L	0--26	
直接胆红素 (DBIL)	3.4	umol/L	0--8.0	
间接胆红素 (IBIL)	11.90	umol/L	0--17.39	
丙氨酸氨基转移酶 (ALT)	17.00	U/L	9--50	
门冬氨酸氨基转移酶 (AST)	15.00	U/L	15--40	
尿素测定 (Urea)	6.00	mmol/L	3.6--9.5	
肌酸激酶 (CK)	50.00	U/L	50--310	
α -羟丁酸脱氢酶	111.00	U/L	72--182	
C 反应蛋白	0.60	mg/dl	0--3	
动脉硬化指数	3.75		1.31--3.19	↑
谷草比谷丙	0.88		0.4--2.5	
总胆固醇 (CHOL)	4.73	mmol/L	2.59--5.2	
甘油三脂 (TG)	1.72	mmol/L	0.7--1.7	↑
低密度脂蛋白 (LDL)	2.85	mmol/L	0--4.13	
高密度脂蛋白 (HDL)	0.76	mmol/L	0.77--1.55	↓

***小结:**

动脉硬化指数偏高(3.75) 甘油三脂(TG)偏高(1.72 mmol/L) 高密度脂蛋白(HDL)偏低(0.76 mmol/L)
操作员：刘慧芳 检查日期：2026-05-14 检查医生：
.....

体检科 12导联心电图报告

郭建明 男 63岁 体检号:331824

病床号:

诊断结果:

- 1.窦性心律
- 2.大致正常心电图

诊断医生:

张之生

HR	: 60bpm	[60 ~ 100bpm]
P	: 148 f ms	[0 ~ 110ms]
PR	: 186ms	[120 ~ 200ms]
QRS	: 100ms	[60 ~ 100ms]
QT/QTc	: 392/392ms	[320 ~ 440/0 ~ 450ms]
P/QRS/T	: 65/66/46deg.	[0 ~ 75/-30 ~ 90/0 ~ 75deg]
RV5/SV1	: 1.37/0.344mV	[0.0 ~ 2.5/0.0 ~ 2.0mV]

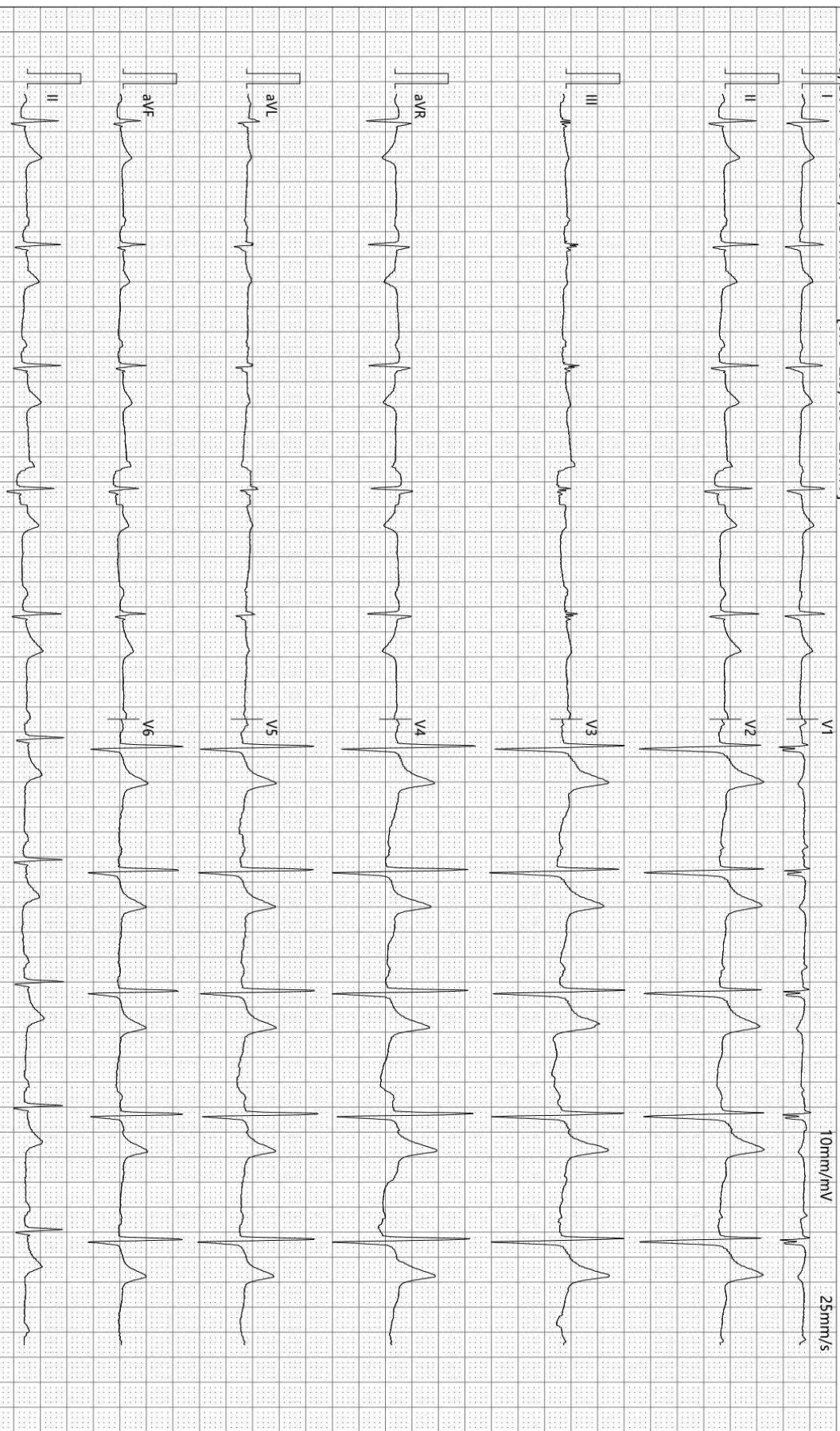

检查时间:2026-05-14 08:19:37

诊断时间:2026-05-14 08:38:41

SEMIP V1 90

仅供临床参考

大同瑞慈健康体检 动脉阻塞与僵硬度检测报告单

病历号: 2108040533 检查号: 12198
姓名: 郭建明 性别: 男 年龄: 63 岁
身高: 175.0 cm 体重: 75.0 kg BMI: 24.5

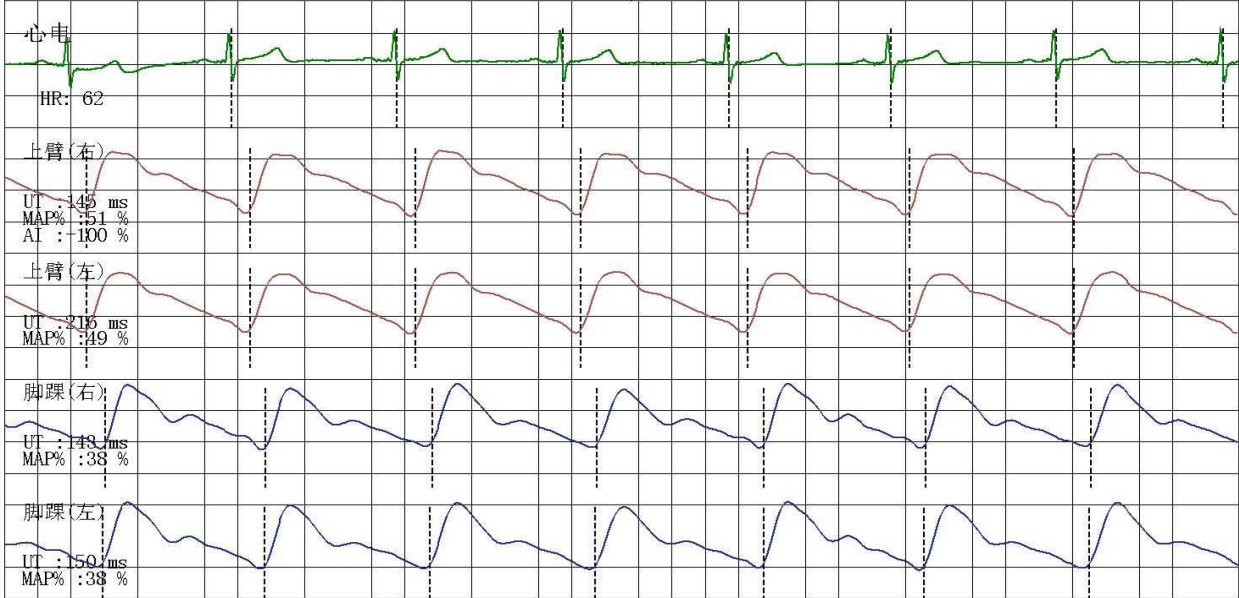

四肢动脉血压值(mmHg)

上臂(右)

SBP: 148
MBP: 118
DBP: 91
PP: 57

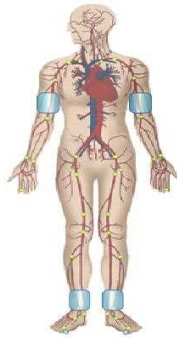

上臂(左)

SBP: 136
MBP: 113
DBP: 92
PP: 44

脚踝(右)

SBP: 220
MBP: 163
DBP: 106
PP: 114

脚踝(左)

SBP: 187
MBP: 136
DBP: 91
PP: 96

动脉阻塞值

ABI(R): 1.49 ABI(L): 1.26
BAI(R): 0.67 BAI(L): 0.62

动脉硬化分析(PWV)图

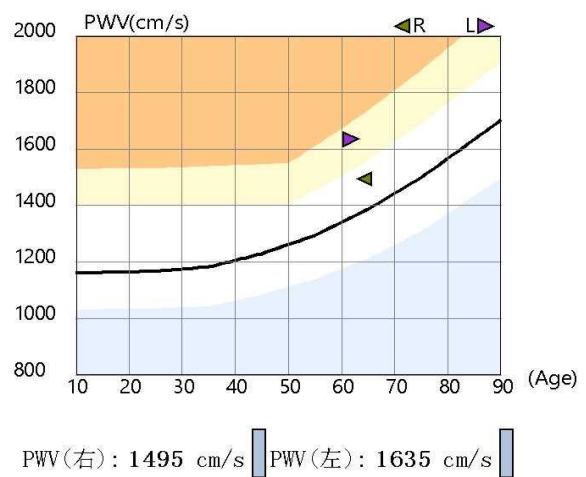

检查所见

双侧上肢血压偏高; 双侧上肢血压无明显差异; 双侧上肢动脉压正常; 双下肢两侧收缩压明显不对称, 右侧下肢高于左侧下肢33mmHg; 双侧下肢动脉压增大; 左侧下肢静态ABI在正常范围; 右侧下肢静态ABI高于正常范围; 左侧baPWV增快; 右侧baPWV正常范围; 四肢动脉脉搏波形未见异常。

操作者: 邢秀彬

检查日期: 2026-05-14

地址: 大同市平城区魏都大道79号

诊断所见

左侧下肢静态ABI未见异常; 右侧下肢动脉中层钙化可能; 左侧外周动脉僵硬度增高。

高血压判断依据《中国高血压防治指南》(第三版)
ABI判断依据《2011版美国心脏协会/美国心脏病学学会周围动脉疾病指南》
电话:

Rich 大同瑞慈康复医院
超声诊断图文报告

流水号: 2108040533

超声号: 2173411

姓名: 郭建明

年龄: 63 岁

性别: 男

检查设备: Vivid E95

体检号: 331824

申请医院: 本院

体检科室: 体检科

检查部位: 心脏彩超

经典图像:

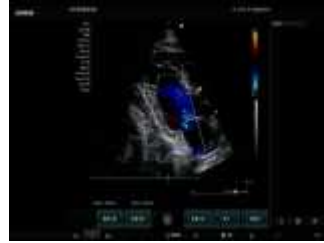
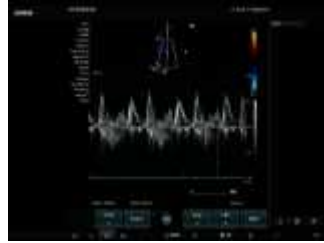

影像所见:

超声测量 (单位: mm)

升主动脉内径 27 (21-36) 左房内径 36 (22-39) 室间隔 10 (8-11)

左室内径 44 (37-54) 左室后壁 10 (8-11) EF69% (50-80%)

右室内径 25 (25-40) 右房内径 28 (25-42) FS39% (28-41%)

主肺动脉内径 20 (15-25)

升主动脉内径正常, 心脏各腔室大小正常, 室间隔厚度正常, 左室壁未见明显节段性运动异常, 二尖瓣回声正常, 收缩期房侧可见微量返流信号, 余瓣膜及启闭功能未见明显异常, 舒张期二尖瓣口血流频谱 E/A<1, 心包腔未见积液。

影像诊断:

二尖瓣微量返流

左室舒张功能减低

报告医师: 柴芳

检查日期: 2026-05-14

审核医师: 柴芳

报告日期: 2026-05-14



注: 本报告仅供临床医生参考!

地址: 大同市魏都大道 79 号。如有疑问, 请致电: 0352---2830580

Rich 大同瑞慈康复医院
超声诊断图文报告

流水号: 2108040533

超声号: 2173409

姓名: 郭建明

年龄: 63 岁

性别: 男

检查设备: Vivid E95

体检号: 331824

申请医院: 本院

体检科室: 体检科

检查部位: 颈部血管彩超

经典图像:



影像所见:

右侧颈总动脉膨大处探及低回声斑, 大小约 5.7*1.7mm, 右侧颈内动脉起始段探及低回声斑, 大小约 7.0*1.5mm, 左侧颈总动脉膨大处后壁探及混合回声斑, 大小约 10.4*1.5mm。右锁骨下动脉起始处、左侧颈内、双侧颈外动脉起始段内中膜不增厚, 内壁欠光滑, 管壁未见明确强回声斑。CDFI: 血流充盈好。PW: 频谱形态正常。

双侧椎动脉走行正常, 椎动脉内径正常, 管壁不厚, 管腔内为无回声, CDFI: 血流充盈好。PW: 频谱正常。

内径 mm	流速 cm/s	RI		
左侧椎动脉	3.1		43.0	0.57
右侧椎动脉	3.2		34.8	0.62

影像诊断:

1. 右侧颈动脉多发斑块形成
2. 左侧颈总动脉膨大处斑块形成

报告医师: 柴芳

检查日期: 2026-05-14

审核医师: 柴芳

报告日期: 2026-05-14



注: 本报告仅供临床医生参考!

地址: 大同市魏都大道 79 号。若有疑问, 请致电: 0352---2830580

Rich 大同瑞慈康复医院
超声诊断图文报告

流水号: 2108040533

超声号: 2173349

姓名: 郭建明

年龄: 63岁

性别: 男

检查设备: Vivid E95

体检号: 331824

申请医院: 本院

体检科室: 体检科

检查部位: 全腹彩超

经典图像:



影像所见:

肝脏大小形态正常,包膜光滑完整,肝内探及囊性回声,大小约4.8*4.4cm,边界清,内透声好,余实质回声均匀,肝内管道系统走行清晰,门静脉及肝内胆管不扩张。

胆囊大小形态正常,壁不厚、光滑,囊内透声好,肝外胆管不扩张。

胰腺大小形态正常,实质回声均匀,主胰管不扩张。

脾脏大小形态正常,实质回声均匀,脾门静脉不宽。

双肾大小形态正常,皮髓质分界清晰,集合系统未见分离,双侧输尿管未见扩张。

膀胱充盈佳,未见明显异常。

前列腺形态饱满,大小约4.3*3.7*3.2cm,实质回声不均匀,内探及强回声斑,直径约0.8cm。

影像诊断:

1. 肝囊肿
2. 前列腺增大伴钙化

报告医师: 柴芳

检查日期: 2026-05-14

审核医师: 柴芳

报告日期: 2026-05-14



注: 本报告仅供临床医生参考!

地址: 大同市魏都大道79号。若有疑问,请致电: 0352---2830580

ID 号: 2108040533

影像号: CT20260513122

姓名: 郭建明

年龄: 63 岁

性别: 男

检查设备: 西门子量子双源 CT

体检号: 331824

申请医院: 本院

体检科室: 体检科

检查部位: 冠状动脉 CTA

经典图像:



影像所见:

冠状动脉起源正常, 冠状动脉发育呈右优势型。

左冠状动脉前降支近段管壁可见非钙化斑块, 管腔局限性轻微狭窄约 20%。主干、对角支及回旋支管壁光滑, 未见钙化及非钙化斑块, 管腔未见狭窄及闭塞。

右冠状动脉、后降支及左室后支管壁光滑, 未见钙化及非钙化斑块, 管腔未见狭窄及闭塞。

影像诊断:

左冠状动脉前降支近段局限性轻微狭窄约 20%

[提示] 冠状动脉狭窄程度表述: 轻度 (25-49%) 中度 (50-69%) 重度 (70-99%) 闭塞 (100%)

报告医师: 张剑峰

检查日期: 2026-05-13

审核医师:

报告日期: 2026-05-13