



2106250551

# 大同瑞慈健康体检

## 报 告 册

体检编号	324918	工号	324918
姓名	刘生林		
性别	男	年龄	53岁
单位	健康体检		
部门	健康体检		
联系电话	13835393352		
体检日期	2025-02-22		

尊敬的刘生林先生您好！

首先，瑞慈健康体检全体员工欢迎您的光临，并对您的信任表示衷心的感谢！

您于 2025-02-22 （体检编号：324918）完成健康检查，本机构的各科医生已根据您的体检项目及结果，汇总成此份健康体检报告，并经总检医生审核。据此提出对您健康状况的综合分析及建议。

瑞慈健康体检倡导“大健康、大康复”，提出“健康是第一财富（Rich）”的人文理念。希望您仔细阅读并妥善地保管此份健康体检报告，并认真关注报告中的提示与建议，若您对报告内容有任何疑问，可直接与瑞慈健康体检客服部联系，进一步咨询。

健康体检咨询电话：0352-2824444

客户服务咨询电话：0352-2830597

400-6112995

瑞慈健康体检报告由下列内容组成：

第一部分：主检报告

第二部分：分科分项结果

第三部分：检验报告

第四部分：附表

## 主检报告

### 检查综述

- 1、【血常规（五分类）】 淋巴细胞百分比(LY%)偏低(19.9%) 红细胞(RBC)偏高( $6.06 \times 10^{12}/L$ ) 血红蛋白偏高(186 g/L) 红细胞压积(HCT)偏高(56.0%)
- 2、【血脂两项】 甘油三脂(TG)偏高(3.49 mmol/L)
- 3、【心电图】 1. 窦性心律 2. 心电图左偏
- 4、【全腹彩超】 1. 肝内高回声结节 考虑肝血管瘤 2. 右肾囊肿

### 医生建议

**【淋巴细胞百分比(LY%)偏低】：**

- (1) 供内科结合临床参考。

**【红细胞压积(HCT)偏高】：**

- (1) 供内科结合临床参考。
- (2) 如果明显升高，复查血常规。

**【血红蛋白偏高】：**

- (1) 由于各种原因引起血液中的红细胞和血红蛋白绝对值增多，多见于机体循环及组织缺氧，血液中促红细胞生成素水平升高，骨髓加速释放细胞有关。
- (2) 某些原因使血浆中的水分丢失，血液浓缩，使红细胞和血红蛋白相对增多，如连续剧烈呕吐，大面积烧伤，大量出汗等。
- (3) 如轻度升高，不需要治疗。如明显升高，建议到血液科咨询。

**【红细胞(RBC)偏高】：**

- (1) 红细胞异常，但仅凭一次检查结果不一定有临床意义，请您复查血常规。
- (2) 如果明显升高，复查血常规。

**【甘油三脂(TG)偏高】：**

- (1) 甘油三酯是甘油和脂肪酸所构成的有机化合物，甘油三酯测定是脂类代谢的重要指标之一。
- (2) 甘油三酯增高与冠心病的发生有着重要的相关性，随年龄增大而有上升的趋势，其增高最常见于高脂和过量糖类饮食、肥胖等。
- (3) 甘油三酯主要功能是为机体提供能量，其正常值在 0.7-1.7mmol/L 之间，1.7-2.29mmol/L 为边缘增高，提示应该注意饮食和运动了。
- (4) 甘油三酯大于 2.3mmol/L，就称为高甘油三酯血症。甘油三酯增高虽然不会直接导致血管斑块的形成，但也会间接引起心脑血管疾病风险增加，同时，当甘油三酯大于 5.6mmol/L 时，还会增加急性胰腺炎的风险，所以降低甘油三酯的基础主要是控制饮食，饮食控制不佳可以选择药物治疗。
- (5) 生活方式的干预是控制甘油三酯水平升高的基础，包括减重，增加运动量，限制酒精摄入以及避免食用果糖和高碳水化合物食物。多食蔬菜水果，定期复查。
- (6) 明显增高者在医师的指导下使用降脂药物治疗，首选他汀和贝特类药物。

**【心电图左偏】：**

- (1) 生理情况下可见于肥胖、妊娠。病理情况下可见于左心室肥厚、完全性左束支传导阻滞、左前分支阻滞、下壁心梗。
- (2) 无症状者无需特殊治疗，定期复查心电图。有症状（心悸、心慌、胸闷）请往心内科治疗，并请治疗引起心电图左偏的相关疾病。定期复查心电图。

**【肝内高回声结节】：**

(1) 建议肝胆外科诊断治疗。

**【肝血管瘤】：**

(1) 肝血管瘤是肝脏常见的良性肿瘤，属先天性发育异常。

(2) 肝血管瘤如 5CM 以下，静止不发展无任何自觉症状，一般不需要特殊治疗。如体积增大，可压迫周围器官（胆、胰、胃等），出现上腹饱胀感；若加速增大，为防止破裂大出血应手术切除。

(3) 日常生活中应注意保持心情舒畅，切忌大怒大暴。多吃蔬菜水果，进食不宜过饱，宜食清淡富含营养的食物，保持大便通畅，防止便秘。

(4) 不宜做剧烈运动，可做低强度运动，防止过度用力，以免增加腹腔压力。

(5) 首次发现，应往肝胆外科复查，除外肝内其它占位性病变。定期进行肝脏彩超超检查，追踪比较，若无变化可继续观察，无需作特殊处理。若瘤体增大或有症状者，应及时诊治。

**【右肾囊肿】：**

(1) 肾囊肿是肾脏内出现大小不等的与外界不相通的囊性肿块的总称。肾囊肿属于良性肿瘤，在肾囊性疾病中以单纯性肾囊肿最为常见。其发生原因尚可能与先天性肾小球、肾小管结构异常和后天性损伤感染有关。

(2) 单纯性肾囊肿大多数无症状，常在体检彩超时被发现。一般直径大于 5cm 或者合并感染、破裂、出血时才引起症状，主要表现为腰腹部或背部胀痛，当出现并发症时疼痛加重。

(3) 肾囊肿直径小于 4cm，无肾盂肾盏明显受压，无感染、恶变、高血压及症状不明显者，只需密切随访观察，定期彩超检查。

(4) 肾囊肿多数是先天性的，对人体健康没有多大影响，不会癌变，可以工作，可以运动，生活上没什么要特别注意的地方。其发病率可随年龄增长而增高，50 岁以上的人有 50% 可以发现这种囊肿，借助彩超、CT 可确诊。

(5) 首次发现，建议作 MRI 或 CT 检查，以排除肾内其它占位性病变。

(6) 过大的囊肿，对肾脏本身或周围的器官有压迫症状的，或有炎症的，往外科治疗。定期复查。

汇总医生： 丁昊炜

主检日期： 2025-02-23

主检医生：

## 分科结果

### 身高、体重、血压

项目名称	检查结果	项目名称	检查结果
血压	124/68mmHg		

**\*小结：**  
未见异常

操作员：陈红锦 检查日期：2025-02-22 检查医生：名燕凌

## 检验报告

## 尿常规

项目名称	检查结果	单位	参考值	提示
胆红素(BIL)	-		阴性	
隐血(ERY)	-		阴性	
小圆上皮细胞(SRC)	0	个/u1	0--0	
维生素C	-		阴性	
异常红细胞	0	个/u1	0--3	
红细胞(正常)	0	个/u1	0--6	
鳞状上皮细胞	0	个/u1	0--0	
粘液丝	0	个/u1	0--0	
尿葡萄糖(GLU)	-		阴性	
酮体(KET)	-		阴性	
比重(SG)	1.025		1.003--1.030	
酸碱度(PH)	6.0		4.5--8.0	
尿蛋白质(PRO)	-		阴性	
尿胆原(URO)	-		阴性	
亚硝酸盐(NIT)	-		阴性	
尿白细胞(LEU)	-		阴性	

## \*小结:

未见异常

操作员：王小雪 检查日期：2025-02-22

检查医生：康建忠

## 血常规（五分类）

项目名称	检查结果	单位	参考值	提示
白细胞(WBC)	7.85	$10^9/L$	3.5--9.5	
淋巴细胞绝对值(LY#)	1.56	$10^9/L$	1.1--3.2	

淋巴细胞百分比 (LY%)	19.9	%	20--50	↓
中性粒细胞绝对值 (GR#)	5.85	10 <sup>9</sup> /L	1.8--6.3	
中性粒细胞百分比 (GR%)	74.6	%	40--75	
嗜碱性粒细胞绝对值 (BA#)	0.02	10 <sup>9</sup> /L	0--0.06	
嗜碱性粒细胞百分比 (BA%)	0.2	%	0--1.0	
嗜酸性粒细胞绝对值 (EO#)	0.07	10 <sup>9</sup> /L	0.02--0.52	
嗜酸性粒细胞百分比 (EO%)	0.9	%	0.4--8.0	
血小板 (PLT)	182	10 <sup>9</sup> /L	125--350	
血小板分布宽度 (PDW)	16.4	%	15--17	
平均血小板体积 (MPV)	11.3	f1	6.0--14.0	
血小板压积 (PCT)	0.206	%	0.11--0.28	
红细胞 (RBC)	6.06	10 <sup>12</sup> /L	4.3--5.8	↑
血红蛋白	186	g/L	130--175	↑
红细胞压积 (HCT)	56.0	%	40--50	↑
红细胞平均体积 (MCV)	92.4	f1	82--100	
平均血红蛋白含量 (MCH)	30.7	pg	27--34	
平均血红蛋白浓度 (MCHC)	333	g/L	316--354	
单核细胞绝对值 (MO#)	0.35	10 <sup>9</sup> /L	0.1--0.60	
单核细胞百分比 (MO%)	4.4	%	3--10	
红细胞分布宽度标准差 (RDW-SD)	42.6	f1	35--56	
红细胞分布宽度变异系数 (RDW-CV)	12.3	%	10.6--16.6	
大血小板比率	36.2	%	11--45	
大血小板数目	66	10 <sup>9</sup> /L	30--90	
未成熟粒细胞数目	0.05	10 <sup>9</sup> /L	0--999	
未成熟粒细胞百分比	0.6	%	0--100	
有核红细胞数目	0.000	10 <sup>9</sup> /L	0--9999	
有核红细胞百分比	0.00	/100WBC	0--9999	

\*小结:

淋巴细胞百分比(LY%) 偏低(19.9 %) 红细胞(RBC) 偏高(6.06 10<sup>12</sup>/L) 血红蛋白偏高(186 g/L)  
红细胞压积(HCT) 偏高(56.0 %)

操作员：贺琰 检查日期：2025-02-22 检查医生：康建忠

### 血 HP 检测

项目名称	检查结果	单位	参考值	提示
幽门螺旋杆菌抗体检测	阴性 (-)		阴性 (-)	

**\*小结:**

未见异常

操作员：王小雪 检查日期：2025-02-22 检查医生：康建忠

### 空腹血糖

项目名称	检查结果	单位	参考值	提示
葡萄糖(GLU)	5.00	mmol/L	3.89--6.1	

**\*小结:**

未见异常

操作员：梁可欣 检查日期：2025-02-22 检查医生：康建忠

### 尿沉渣

项目名称	检查结果	单位	参考值	提示
白细胞尿	0	个/u1	0--13	
上皮细胞(EC)	0	/HP	0--28	
管型(CAST)	0	个/u1	0--1	
霉菌(尿)	0	/HP	0--0	
结晶	0	/HP	0--10	
透明度(CLA)	清亮			
胆红素(BIL)	-		阴性	
颜色(CoLour)	淡黄色			
红细胞(尿)(RBC)	0	个/u1	0--6	

**\*小结:**

未见异常

操作员：王小雪 检查日期：2025-02-22 检查医生：康建忠

### 肾功能（2项）

项目名称	检查结果	单位	参考值	提示
肌酐 (CREA)	89.70	umol/L	57--97	
尿素测定 (Urea)	6.93	mmol/L	3.1--8.0	

\*小结:

未见异常

操作员：梁可欣 检查日期：2025-02-22 检查医生：康建忠

### 肝功能三项

项目名称	检查结果	单位	参考值	提示
γ-谷氨酰转肽酶 (GGT)	28.0	U/L	10--60	
丙氨酸氨基转移酶 (ALT)	39.00	U/L	9--50	
门冬氨酸氨基转移酶 (AST)	25.00	U/L	15--40	
谷草比谷丙	0.64		0.4--2.5	

\*小结:

未见异常

操作员：梁可欣 检查日期：2025-02-22 检查医生：康建忠

### 血脂两项

项目名称	检查结果	单位	参考值	提示
总胆固醇 (CHOL)	3.80	mmol/L	2.59--5.2	
甘油三脂 (TG)	3.49	mmol/L	0.7--1.7	↑

\*小结:

甘油三脂 (TG) 偏高 (3.49 mmol/L)

操作员：梁可欣 检查日期：2025-02-22 检查医生：康建忠

# 大同瑞慈康复医院 12导联心电图报告

刘生林 男 53岁 体检号:324918

病床号:

诊断结果:

- 1.窦性心律
- 2.心电图左偏

诊断医生:

*刘生林*  
同生林

HR : 69bpm [60~100bpm]  
 P : 109ms [0~110ms]  
 PR : 175ms [120~200ms]  
 QRS : 98ms [60~100ms]  
 QT/QTc : 382/410ms [320~440/0~450ms]  
 P/QRS/T : 72/-71 / 47deg [0~75/-30~90/0~75deg]  
 RV5/SV1 : 0.919/0.626mV [0.0~2.5/0.0~2.0mV]

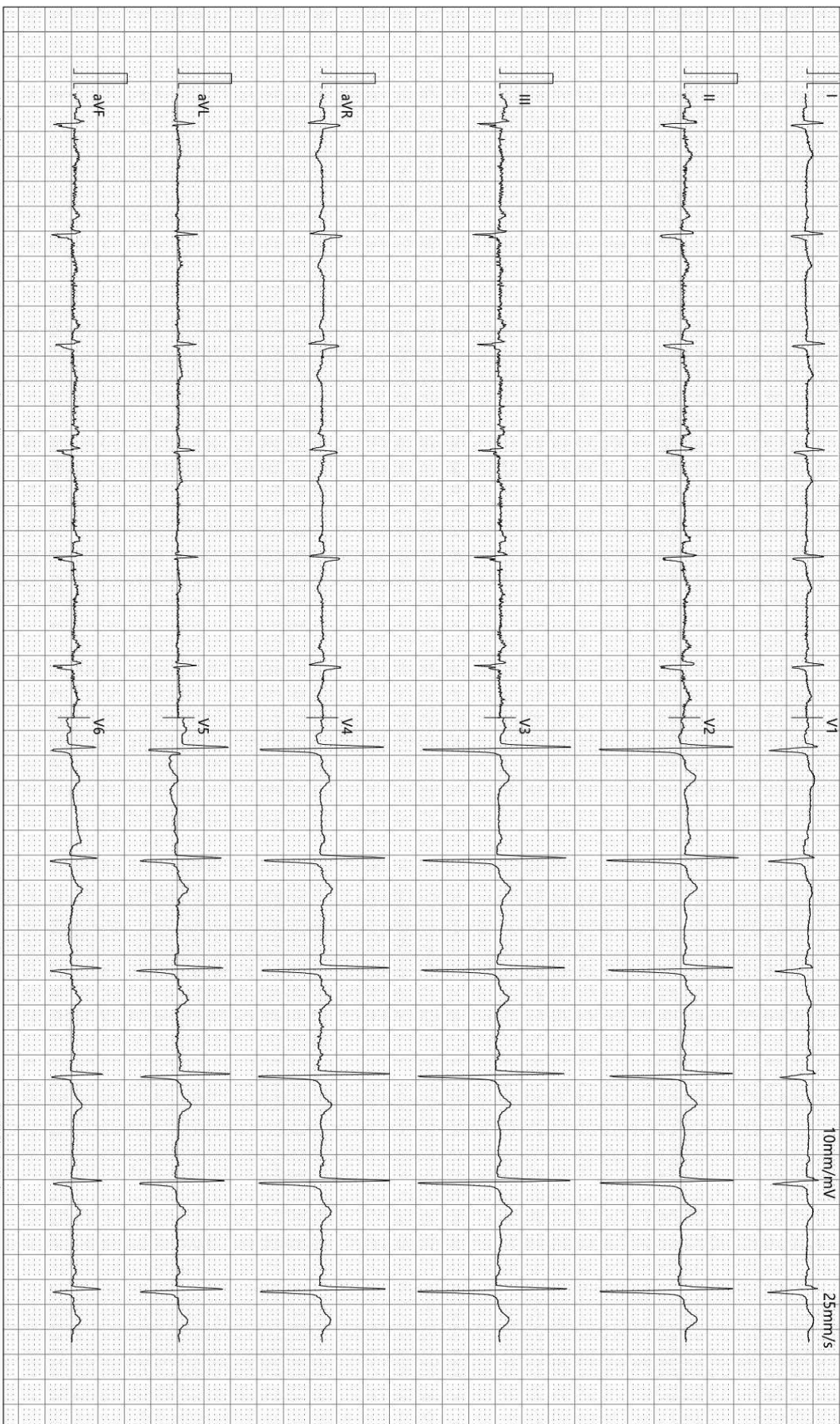

检查时间:2025-02-22 07:44:01

诊断时间:2025-02-22 08:02:10

SEMIP V1 90

仅供临床参考

# 大同瑞慈健康体检

## 骨密度检测报告

### 受检者信息

受检者ID: 2106250551  
姓名: 刘生林  
出生年月日: 1969/2/22

年龄: 56  
性别: 男  
测定部位(右/左): 右

### 测定结果

测定日期: 2025/2/22 7:51:23

测试编号: 1/1

受测者 平均值

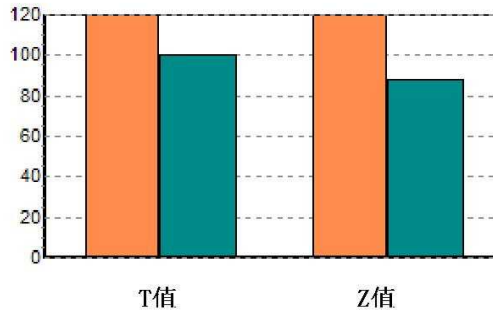
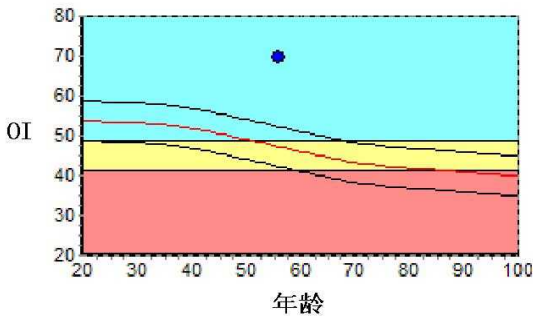

数据库: Asia  
OI: 69.4  
SOS: 1378.2 m/s, BUA: 65.7  
T值: 3.11  
Z值: 4.44

成人比: 128.9 %  
同龄比: 147.0 %  
OPR: N/A %

### 结果分析

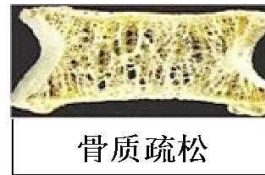

### 注解

以上结论仅供参考

科室:

医生签名:

医院地址 大同瑞慈健康体检  
地址 大同市平城区魏都大道79号

联系电话 0352-2824444  
操作者 名燕凌

Rich 大同瑞慈康复医院  
超声诊断图文报告

流水号: 2106250551

超声号: 1798783

姓名: 刘生林

年龄: 53 岁

性别: 男

检查设备: Vivid E95

体检号: 324918

申请医院: 本院

体检科室: 体检科

检查部位: 甲状腺彩超

经典图像:



影像所见:

甲状腺双侧叶形态正常, 包膜完整, 实质回声均匀, CDFI: 未见异常血流信号。  
双侧颈部未见明显肿大淋巴结。

影像诊断:

甲状腺双侧叶未见异常

报告医师: 李霞

检查日期: 2025-02-22

审核医师: 李霞

报告日期: 2025-02-22



注: 本报告仅供临床医生参考!

地址: 大同市魏都大道 79 号。若有疑问, 请致电: 0352---2830580

Rich 大同瑞慈康复医院  
超声诊断图文报告

流水号: 2106250551

超声号: 1798788

姓名: 刘生林

年龄: 53 岁

性别: 男

检查设备: Vivid E95

体检号: 324918

申请医院: 本院

体检科室: 体检科

检查部位: 颈部血管彩超

经典图像:

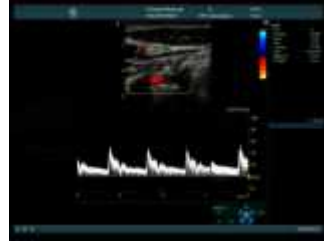

影像所见:

右锁骨下动脉起始处、双侧颈总动脉、颈内、颈外动脉起始段内中膜不增厚, 内壁欠光滑, 管壁未见明确强回声斑。CDFI: 血流充盈好。PW: 频谱形态正常。

双侧椎动脉走行正常, 椎动脉内径正常, 管壁不厚, 管腔内为无回声, CDFI: 血流充盈好。PW: 频谱正常。

影像诊断:

双侧颈动脉、椎动脉未见明显异常

报告医师: 李霞

检查日期: 2025-02-22

审核医师: 李霞

报告日期: 2025-02-22



注: 本报告仅供临床医生参考!

地址: 大同市魏都大道 79 号。若有疑问, 请致电: 0352---2830580

Rich 大同瑞慈康复医院  
超声诊断图文报告

流水号: 2106250551

超声号: 1798785

姓名: 刘生林

年龄: 53岁

性别: 男

检查设备: Vivid E95

体检号: 324918

申请医院: 本院

体检科室: 体检科

检查部位: 全腹彩超

经典图像:



影像所见:

肝脏大小形态正常,包膜光滑完整,肝右叶探及高回声结节,大小约0.7\*0.5cm,边界清,余实质回声均匀,肝内管道系统走行清晰,门静脉及肝内胆管不扩张。

胆囊大小形态正常,壁不厚、光滑,囊内透声好,肝外胆管不扩张。

胰腺大小形态正常,实质回声均匀,主胰管不扩张。

脾脏大小形态正常,实质回声均匀,脾门静脉不宽。

双肾大小形态正常,皮髓质分界清晰,右肾中极探及囊性结节,大小约3.0\*2.2cm,边界清,内可见分隔,双肾集合系统未见分离,双侧输尿管未见扩张。

膀胱充盈欠佳。

前列腺形态正常,大小约2.7\*3.2\*2.6cm,实质回声均匀。

影像诊断:

1. 肝内高回声结节 考虑肝血管瘤
2. 右肾囊肿

报告医师: 李霞

检查日期: 2025-02-22

审核医师: 李霞

报告日期: 2025-02-22



注: 本报告仅供临床医生参考!

地址: 大同市魏都大道79号。若有疑问,请致电: 0352-2830580