



2011230657

大同五洲心血管病医院

健康体检报告

体检编号	305677	工号	143
姓名	赵利文		
性别	男	年龄	30岁
单位	山西煤炭运销集团大同有限		
部门	山西煤炭运销集团大同有限公司		
联系电话	13935243800		
体检日期	2026-01-14		

尊敬的赵利文先生您好！

首先，五洲心血管健康体检全体员工欢迎您的光临，并对您的信任表示衷心的感谢！

您于 2026-01-14 （体检编号：305677）完成健康检查，本机构的各科医生已根据您的体检项目及结果，汇总成此份健康体检报告，并经总检医生审核。据此提出对您健康状况的综合分析及建议。

五洲心血管健康体检倡导守护心健康，预见未来的人文理念。希望您仔细阅读并妥善地保管此份健康体检报告，并认真关注报告中的提示与建议，若您对报告内容有任何疑问，可直接与五洲健康体检客服部联系，进一步咨询。

健康体检咨询电话：0352-5332388

客户服务咨询电话：0352-5339811

五洲健康体检报告由下列内容组成：

第一部分：主检报告

第二部分：分科分项结果

第三部分：检验报告

第四部分：附表

大同五洲心血管病医院
0352-5332388

主检报告

检查综述

- 1、【血常规（五分类）】 血小板分布宽度(PDW)偏低(10.6 f1)
- 2、【血脂四项】 总胆固醇(CHOL)偏高(6.08 mmol/L)
- 3、【甲状腺功能四项】 甲状腺过氧化物酶抗体偏高(81.3 IU/ml)
- 4、【尿常规】 粘液丝偏高(2 /HP) 酮体(KET)1+
- 5、【心电图】 1.窦性心律不齐 2.逆钟向转位

医生建议

【血小板分布宽度(PDW)偏低】：

(1)供内科结合临床参考。

【总胆固醇(CHOL)偏高】：

(1)总胆固醇是脂质的主要成分之一，其数量受年龄、家族、性别、饮食、遗传等多种因素影响。总胆固醇对人体生长发育以及新陈代谢有重要的作用，正常值是2.59-5.20mmol/L。

(2)总胆固醇升高后，会增加类脂物质的堆积，会产生更多的血管斑块，进而增加心脑血管疾病的风险。大于5.21-5.69mmol/L是胆固醇的临界偏高，即使是一个完全健康的人，只要总胆固醇>7.2mmol/L或低密度脂蛋白>4.9mmol/L，未来发生心脑血管的风险就明显增高，应该马上治疗。

(3)总胆固醇升高根据病因可分为两大类：一是原发性，是由于遗传因素缺陷所致，另一种是继发性，可引起其升高的疾病主要有糖尿病、高血压、甲减、肝肾疾病等。

(4)降低总胆固醇的治疗中，原发性偏高应积极应用降脂药，曾经选择他汀类药物，胆固醇不能达标的，可联合用药（如依折麦布等）。

(5)如果总胆固醇偏高，且患者有糖尿病、高血压、甲减、肝肾疾病或者已经发生心脑血管疾病的人更应积极用药，控制降低疾病风险。

(6)戒烟，增强运动，采用低脂、低糖饮食，少食富含脂肪、胆固醇及饱和脂肪酸的食物，多进食蔬菜、水果、豆制品、粗粮、鱼和高纤维食品。

(7)必要时在医师指导下使用降脂药物治疗，并前往内分泌科复诊。

【甲状腺过氧化物酶抗体偏高】：

(1)甲状腺过氧化物酶是促进甲状腺合成和分泌甲状腺激素必不可少的酶。在合成甲状腺激素的过程中，碘的有机化、碘与酪氨酸的结合在一起都需要甲状腺过氧化物酶。

(2)在疾病状态下，微粒体从甲状腺滤泡上皮细胞漏出，刺激机体产生抗微粒体抗体。两者形成的免疫复合物在补体介导下启动甲状腺滤泡的炎症反应和细胞毒性作用，进一步引起甲状腺损伤和功能减退。检测抗微粒体抗体最灵敏的测试是抗甲状腺过氧化物酶抗体。

(3)在临床上，通常用于自身免疫性甲状腺疾病的辅助诊断和判断亚临床型甲状腺功能减退是否需要治疗。

(4)甲状腺过氧化物酶抗体偏高，说明体内存在着自身免疫反应，一般提示患者为桥本甲状腺炎。增高是否严重主要取决于对甲状腺功能的影响，建议此类患者要定期监测甲状腺功能，防止患者发展为甲状腺功能减退。

【粘液丝偏高】：

(1)尿常规中粘液丝是由尿路中细胞分泌出来的，在有尿路感染时分泌会明显增多，且伴有炎症细胞的出现。

大同五洲心血管病医院

0352-5332388

(2) 粘液丝偏高，可分为生理性偏高和病理性偏高两种，生理性偏高一般是由于喝水较少导致的尿液浓缩，一般在喝水后就能达到稀释的效果。

(3) 病理性的粘液丝偏高是由于泌尿系炎症或者是前列腺炎导致的，需要注意观察，多喝水，同时有白细胞等炎症细胞增多时，应及时服用抗感染药物治疗。如果仅有粘液丝的增多而没有白细胞等炎症细胞增多时，尿路有炎症的可能性不大。

(4) 建议平时饮食注意清淡，多喝水，少吃油腻和辛辣的食物，要注意个人清洁卫生，勤洗阴部，注意休息。

【酮体 (KET) 1+】：

(1) 尿酮体升高可以分为糖尿病酮症所引起和非糖尿病酮症引起。糖尿病患者当血糖控制不佳，糖利用减少，从而导致脂肪的分解增加，因而酮体增加。非糖尿病酮症所引起的尿酮体偏高多见于伤寒、败血症、腹泻、饥饿、剧烈运动等体内代谢水平升高的情况。

【窦性心律不齐】：

(1) 供内科临床参考，可见于正常人，无重要临床意义。

(2) 见于正常人，是一种随呼吸节律而变化的正常心律。

【逆钟向转位】：

(1) 建议心内科结合临床

汇总医生： 丁昊炜

主检日期： 2026-01-15

主检医生：

分科结果

身高、体重、血压

项目名称	检查结果	项目名称	检查结果
身高	176cm	体重	73kg
血压	138/78mmHg		

***小结:**

未见异常

操作员：杨柳庆 检查日期：2026-01-14 检查医生：名燕凌

检验报告

尿常规

项目名称	检查结果	单位	参考值	提示
胆红素(BIL)	-		阴性	
隐血(ERY)	-		阴性	
小圆上皮细胞(SRC)	0	个/u1	0--0	
维生素C	-		阴性	
异常红细胞	0	个/u1	0--3	
红细胞(正常)	0	个/u1	0--6	
鳞状上皮细胞	0	个/u1	0--0	
粘液丝	2	个/u1	0--0	↑
尿葡萄糖(GLU)	-		阴性	
酮体(KET)	1+		阴性	
比重(SG)	1.030		1.003--1.030	
酸碱度(PH)	5.0		4.5--8.0	
尿蛋白质(PRO)	-		阴性	
尿胆原(URO)	-		阴性	
亚硝酸盐(NIT)	-		阴性	
尿白细胞(LEU)	-		阴性	

***小结:**

粘液丝偏高(2 /HP) 酮体(KET) 1+

操作员：祁佳佳 检查日期：2026-01-14 检查医生：康建忠

血常规（五分类）

项目名称	检查结果	单位	参考值	提示
------	------	----	-----	----

大同五洲心血管病医院
0352-5332388

白细胞(WBC)	3.85	10 ⁹ /L	3.5--9.5	
淋巴细胞绝对值(LY#)	1.68	10 ⁹ /L	1.1--3.2	
淋巴细胞百分比(LY%)	43.6	%	20--50	
中性粒细胞绝对值(GR#)	1.85	10 ⁹ /L	1.8--6.3	
中性粒细胞百分比(GR%)	48.1	%	40--75	
嗜碱性粒细胞绝对值(BA#)	0.01	10 ⁹ /L	0--0.06	
嗜碱性粒细胞百分比(BA%)	0.2	%	0--1.0	
嗜酸性粒细胞绝对值(EO#)	0.03	10 ⁹ /L	0.02--0.52	
嗜酸性粒细胞百分比(EO%)	0.8	%	0.4--8	
血小板(PLT)	212	10 ⁹ /L	125--350	
血小板分布宽度(PDW)	10.6	%	15--17	↓
平均血小板体积(MPV)	9.7	f1	6.0--14.0	
血小板压积(PCT)	0.205	%	0.11--0.28	
红细胞(RBC)	5.52	10 ¹² /L	4.3--5.8	
血红蛋白	157	g/L	130--175	
红细胞压积(HCT)	48.2	%	40--50	
红细胞平均体积(MCV)	87.4	f1	82--100	
平均血红蛋白含量(MCH)	28.5	pg	27--34	
平均血红蛋白浓度(MCHC)	326	g/L	316--354	
单核细胞绝对值(MO#)	0.28	10 ⁹ /L	0.1--0.6	
单核细胞百分比(MO%)	7.3	%	3--10	
红细胞分布宽度标准差(RDW-SD)	41.8	f1	35--56	
红细胞分布宽度变异系数(RDW-CV)	13.4	%	10.6--16.6	
大血小板比率	24.7	%	11--45	
大血小板数目	52	10 ⁹ /L	30--90	
未成熟粒细胞数目	0.00	10 ⁹ /L	0--0.6	

未成熟粒细胞百分比	0.0	%	0--10	
有核红细胞数目	0.000	$10^9/L$	0--9999	
有核红细胞百分比	0.00	/100WBC	0--9999	

***小结:**

血小板分布宽度(PDW)偏低(10.6 f1)

操作员：祁佳佳 检查日期:2026-01-14

检查医生:康建忠

肾功三项

项目名称	检查结果	单位	参考值	提示
肌酐(CREA)	93.80	umol/L	57--97	
尿酸(UA)	359.00	umol/L	200--420	
尿素测定(Urea)	5.75	mmol/L	3.1--8.0	

***小结:**

未见异常

操作员：孙钰 检查日期:2026-01-14

检查医生:康建忠

空腹血糖

项目名称	检查结果	单位	参考值	提示
葡萄糖(GLU)	4.78	mmol/L	3.89--6.1	

***小结:**

未见异常

操作员：孙钰 检查日期:2026-01-14

检查医生:康建忠

尿沉渣

项目名称	检查结果	单位	参考值	提示
白细胞尿	1	个/u1	0--13	
上皮细胞(EC)	0	/HP	0--28	
管型(CAST)	0	个/u1	0--1	

大同五洲心血管病医院

0352-5332388

霉菌(尿)	0	/HP	0--0	
结晶	0	/HP	0--10	
透明度(CLA)	清亮			
胆红素(BIL)	-		阴性	
颜色(Colour)	淡黄色			
红细胞(尿)(RBC)	0	个/u1	0--6	

***小结:**

未见异常

操作员：祁佳佳 检查日期：2026-01-14 检查医生：康建忠

血脂四项

项目名称	检查结果	单位	参考值	提示
动脉硬化指数	2.34		1.31--3.19	
总胆固醇(CHOL)	6.08	mmol/L	2.59--5.2	↑
甘油三脂(TG)	1.11	mmol/L	0.7--1.7	
低密度脂蛋白(LDL)	3.41	mmol/L	0--4.13	
高密度脂蛋白(HDL)	1.46	mmol/L	0.77--1.55	

***小结:**

总胆固醇(CHOL)偏高(6.08 mmol/L)

操作员：孙钰 检查日期：2026-01-14 检查医生：康建忠

肝功能三项

项目名称	检查结果	单位	参考值	提示
γ-谷氨酰转肽酶(GGT)	30.0	U/L	10--60	
丙氨酸氨基转移酶(ALT)	27.00	U/L	9--50	
门冬氨酸氨基转移酶(AST)	21.00	U/L	15--40	
谷草比谷丙	0.78		0.4--2.5	

***小结:**

未见异常

操作员：孙钰 检查日期:2026-01-14 检查医生:康建忠

电解质五项

项目名称	检查结果	单位	参考值	提示
碳酸氢根 (HCO3)	22.20	mmol/L	22--29	
钾 (K)	4.07	mmol/L	3.5--5.3	
钠 (Na)	141.6	mmol/L	137--147	
氯 (Cl)	101.5	mmol/L	99--110	
钙 (Ca)	2.26	mmol/L	2.11--2.52	

***小结:**

未见异常

操作员：孙钰 检查日期:2026-01-14 检查医生:康建忠

甲状腺功能四项

项目名称	检查结果	单位	参考值	提示
促甲状腺素 (TSH)	1.17	uIU/ml	0.55--4.78	
甲状腺过氧化物酶抗体	81.3	IU/ml	0--60	↑
游离三碘甲状腺原氨酸 (FT3)	5.30	pmol/L	3.5--6.5	
游离甲状腺素 (FT4)	19.01	pmol/L	11.5--22.70	

***小结:**

甲状腺过氧化物酶抗体偏高(81.3 IU/ml)

操作员：孙钰 检查日期:2026-01-14 检查医生:康建忠

体检科 12导联心电图报告

赵利文 男 30岁

体检号:305677

病床号:

诊断结果:

- 1.窦性心律不齐
- 2.逆钟向转位

诊断医生:

周志辉

HR : 60bpm [60 ~ 100bpm]
 P : 99ms [0 ~ 110ms]
 PR : 137ms [120 ~ 200ms]
 QRS : 101 ↑ ms [60 ~ 100ms]
 QT/QTc : 402/403ms [320 ~ 440/0 ~ 450ms]
 P/QRS/T : 51/42/39deg [0 ~ 75/-30 ~ 90/0 ~ 75deg]
 RV5/SV1 : 2.259/1.116mV [0.0 ~ 2.5/0.0 ~ 2.0mV]

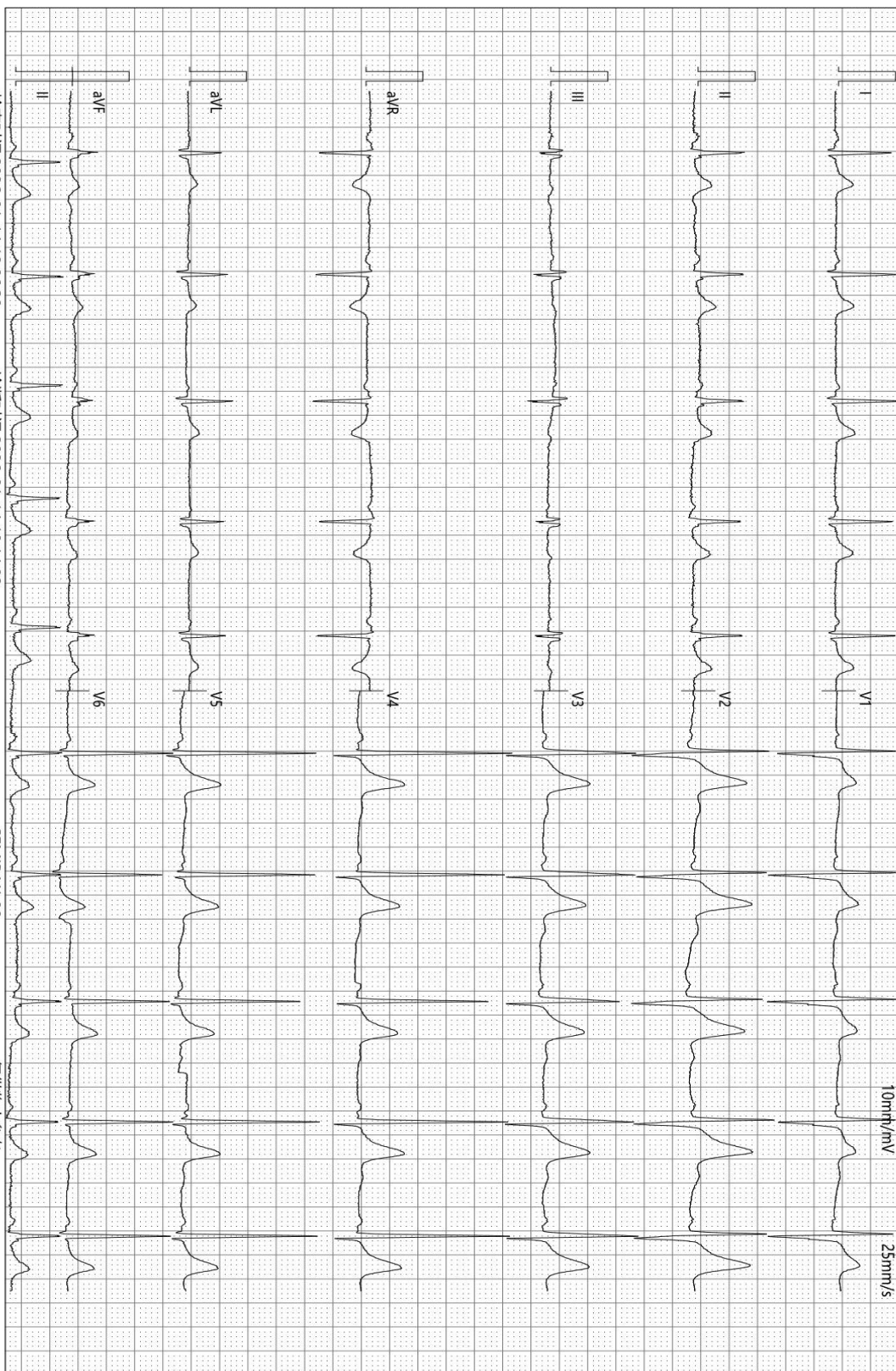

检查时间:2026-01-14 10:06:30

诊断时间:2026-01-14 10:14:02

SEMIP V1.90

仅供临床参考

大同瑞慈康复医院

¹⁴C呼气试验检验报告

姓名	赵利文	年龄	30	性别	男
住院号	0	日期	2026/1/14 10:34:42	电话	13935243800
送检医生	曹居杰	样品编号	8343	编号	2011230657

¹⁴C呼气试验

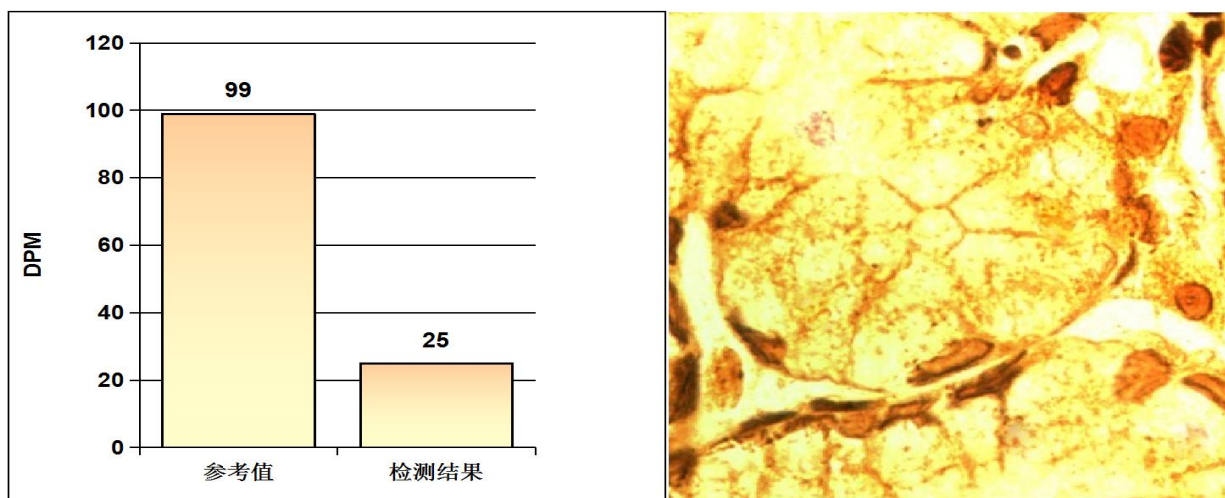

阳性参考值 (Disintegrations Per Minute(DPM)):

DPM值:	dpm > 2499	阳性++++
	1499 < dpm ≤ 2499	阳性+++
	499 < dpm ≤ 1499	阳性++
	149 < dpm ≤ 499	阳性+
	dpm ≤ 99	阴性
	99 < dpm ≤ 149	不确定

检测结果: **dpm= 25** **阴性**

检测者: _____ 宋晓宁

 大同五洲心血管病医院
超声诊断图文报告

流水号：2011230657

超声号：2101054

姓名：赵利文

年龄：30岁

性别：男

检查设备：Vivid E95

体检号：305677

申请医院：本院

体检科室：体检科

检查部位：甲状腺彩超

经典图像：

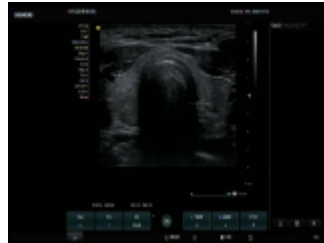

影像所见：

甲状腺双侧叶形态正常，包膜完整，实质回声均匀，CDFI：未见异常血流信号。
双侧颈部未见明显肿大淋巴结。

影像诊断：

甲状腺双侧叶未见异常

报告医师：柴芳

检查日期：2026-01-14

审核医师：柴芳

报告日期：2026-01-14

温馨提示：本报告仅供临床医生参考！若有疑问，请致电：0352---5339668

地址：大同市平城区迎宾街750号。

大同五洲心血管病医院

0352-5332388



大同五洲心血管病医院

超声诊断图文报告

流水号: 2011230657

超声号: 2101075

姓名: 赵利文

年龄: 30岁

性别: 男

检查设备: Vivid E95

体检号: 305677

申请医院: 本院

体检科室: 体检科

检查部位: 全腹彩超

经典图像:

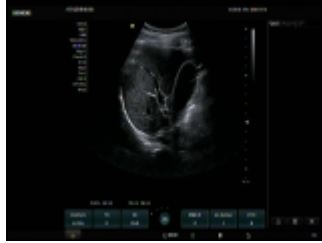

影像所见:

肝脏大小形态正常, 包膜光滑完整, 实质回声均匀, 肝内管道系统走行清晰, 门静脉及肝内胆管不扩张。
胆囊大小形态正常, 壁不厚、光滑, 囊内透声好, 肝外胆管不扩张。
胰腺大小形态正常, 实质回声均匀, 主胰管不扩张。
脾脏大小形态正常, 实质回声均匀, 脾门静脉不宽。
双肾大小形态正常, 皮髓质分界清晰, 集合系统未见分离, 双侧输尿管未见扩张。
膀胱充盈佳, 未见明显异常。
前列腺形态正常, 大小约 3.4*2.7*2.5cm, 实质回声均匀。

影像诊断:

肝、胆、脾、胰、双肾、前列腺未见明显异常

报告医师: 柴芳

检查日期: 2026-01-14

审核医师: 柴芳

报告日期: 2026-01-14

温馨提示: 本报告仅供临床医生参考! 若有疑问, 请致电: 0352---5339668

地址: 大同市平城区迎宾街 750 号。

大同五洲心血管病医院

0352-5332388