



2009100666

# 大同五洲心血管病医院

## 健康体检报告

体检编号	285318	工号	285318
姓名	刘玉宽 1		
性别	男	年龄	64 岁
单位	大同市治超办公室		
部门	大同市治超办公室		
联系电话	13503526284		
体检日期	2026-01-04		

尊敬的刘玉宽 1 先生您好！

首先，五洲心血管健康体检全体员工欢迎您的光临，并对您的信任表示衷心的感谢！

您于 2026-01-04 （体检编号：285318）完成健康检查，本机构的各科医生已根据您的体检项目及结果，汇总成此份健康体检报告，并经总检医生审核。据此提出对您健康状况的综合分析及建议。

五洲心血管健康体检倡导守护心健康，预见未来的人文理念。希望您仔细阅读并妥善地保管此份健康体检报告，并认真关注报告中的提示与建议，若您对报告内容有任何疑问，可直接与五洲健康体检客服部联系，进一步咨询。

健康体检咨询电话： 0352-5332388

客户服务咨询电话： 0352-5339811

五洲健康体检报告由下列内容组成：

第一部分：主检报告

第二部分：分科分项结果

第三部分：检验报告

第四部分：附表

大同五洲心血管病医院  
0352-5332388

## 主检报告

### 检查综述

- 【血常规（五分类）】 血小板分布宽度(PDW)偏低(11.8 f1)
- 【尿沉渣】 白细胞尿偏高(27 个/u1)
- 【血脂四项】 动脉硬化指数偏高(3.34) 总胆固醇(CHOL)偏高(6.42 mmol/L) 甘油三酯(TG)偏高(2.68 mmol/L)
- 【尿常规】 粘液丝偏高(1 /HP) 尿白细胞(LEU)+-
- 【心电图】 1.窦性心律 2.左心室高电压
- 【颈部血管彩超】 双侧颈总动脉至颈内动脉起始处内中膜增厚合并斑块形成
- 【全腹彩超】 前列腺增生伴钙化

### 医生建议

#### 【血小板分布宽度(PDW)偏低】：

(1)供内科结合临床参考。

#### 【白细胞尿偏高】：

(1)白细胞尿偏高，一般提示为泌尿系感染，白细胞数目跟感染的程度相关，细菌感染的程度越重，白细胞数目增加的越高。建议往泌尿外科诊断治疗。

#### 【总胆固醇(CHOL)偏高】：

(1)总胆固醇是脂质的主要成分之一，其数量受年龄、家族、性别、饮食、遗传等多种因素影响。总胆固醇对人体生长发育以及新陈代谢有重要的作用，正常值是 2.59-5.20mmol/L。

(2)总胆固醇升高后，会增加类脂物质的堆积，会产生更多的血管斑块，进而增加心脑血管疾病的风险。大于 5.21-5.69mmol/L 是胆固醇的临界偏高，即使是一个完全健康的人，只要总胆固醇 > 7.2mmol/L 或低密度脂蛋白 > 4.9mmol/L，未来发生心脑血管的风险就明显增高，应该马上治疗。

(3)总胆固醇升高根据病因可分为两大类：一是原发性，是由于遗传因素缺陷所致，另一种是继发性，可引起其升高的疾病主要有糖尿病、高血压、甲减、肝肾疾病等。

(4)降低总胆固醇的治疗中，原发性偏高应积极应用降脂药，曾经选择他汀类药物，胆固醇不能达标的，可联合用药（如依折麦布等）。

(5)如果总胆固醇偏高，且患者有糖尿病、高血压、甲减、肝肾疾病或者已经发生心脑血管疾病的人更应积极用药，控制降低疾病风险。

(6)戒烟，增强运动，采用低脂、低糖饮食，少食富含脂肪、胆固醇及饱和脂肪酸的食物，多进食蔬菜、水果、豆制品、粗粮、鱼和高纤维食品。

(7)必要时在医师指导下使用降脂药物治疗，并前往内分泌科复诊。

#### 【动脉硬化指数偏高】：

(1)动脉硬化指数偏高，提示动脉硬化的风险性会更高，也就是心脑血管疾病的发病率会相对较高。建议控制血脂、血糖，少吃油腻食物，多吃蔬菜水果，加强锻炼，减轻体重。

#### 【甘油三酯(TG)偏高】：

大同五洲心血管病医院

0352-5332388

- (1) 甘油三酯是甘油和脂肪酸所构成的有机化合物，甘油三酯测定是脂类代谢的重要指标之一。
- (2) 甘油三酯增高与冠心病的发生有着重要的相关性，随年龄增大而有上升的趋势，其增高最常见于高脂和过量糖类饮食、肥胖等。
- (3) 甘油三酯主要功能是为机体提供能量，其正常值在 0.7-1.7mmol/L 之间，1.7-2.29mmol/L 为边缘增高，提示应该注意饮食和运动了。
- (4) 甘油三酯大于 2.3mmol/L，就称为高甘油三酯血症。甘油三酯增高虽然不会直接导致血管斑块的形成，但也会间接引起心脑血管疾病风险增加，同时，当甘油三酯大于 5.6mmol/L 时，还会增加急性胰腺炎的风险，所以降低甘油三酯的基础主要是控制饮食，饮食控制不佳可以选择药物治疗。
- (5) 生活方式的干预是控制甘油三酯水平升高的基础，包括减重，增加运动量，限制酒精摄入以及避免食用果糖和高碳水化合物食物。多食蔬菜水果，定期复查。
- (6) 明显增高者在医师的指导下使用降脂药物治疗，首选他汀和贝特类药物。

**【粘液丝偏高】：**

- (1) 尿常规中粘液丝是由尿路中细胞分泌出来的，在有尿路感染时分泌会明显增多，且伴有炎症细胞的出现。
- (2) 粘液丝偏高，可分为生理性偏高和病理性偏高两种，生理性偏高一般是由于喝水较少导致的尿液浓缩，一般在喝水后就能达到稀释的效果。
- (3) 病理性的粘液丝偏高是由于泌尿系炎症或者是前列腺炎导致的，需要注意观察，多喝水，同时有白细胞等炎症细胞增多时，应及时服用抗感染药物治疗。如果仅有粘液丝的增多而没有白细胞等炎症细胞增多时，尿路有炎症的可能性不大。
- (4) 建议平时饮食注意清淡，多喝水，少吃油腻和辛辣的食物，要注意个人清洁卫生，勤洗阴部，注意休息。

**【尿白细胞(LEU)+-】：**

- (1) 建议结合临床参考。

**【左心室高电压】：**

- (1) 多见于高血压心脏病，二尖瓣狭窄、肺动脉狭窄、房间隔缺损以及心肌病等。建议查心脏彩超，心血管内科专科治疗。

**【双侧颈总动脉至颈内动脉起始处内中膜增厚】：**

- (1) 建议心血管科诊断治疗。

**【前列腺增生伴钙化】：**

- (1) 前列腺增生又称前列腺肥大，增生的腺体位于膀胱颈部，会使尿路梗阻，引起尿频和排尿困难，严重影响患者的生活质量，是中老年男性的常见疾病。建议往泌尿科咨询，结合临床诊治。
- (2) 1、前列腺钙化斑大多数是由于前列腺炎症之后，前列腺内部组织局部出现了纤维化、钙质沉积而引起的。多数患者都是在体检时通过彩超检查时发现的，一般情况没有不适症状不需治疗。2、部分患者如有不适症状，建议前往泌尿科诊断治疗。

汇总医生： 丁昊炜

主检日期： 2026-01-05

主检医生：

### 分科结果

#### 身高、体重、血压

项目名称	检查结果	项目名称	检查结果
身高	175cm	体重	75kg
血压	120/69mmHg		

**\*小结:**

未见异常

操作员：张文静 检查日期：2026-01-04 检查医生：名燕凌

### 检验报告

#### 尿常规

项目名称	检查结果	单位	参考值	提示
胆红素(BIL)	-		阴性	
隐血(ERY)	-		阴性	
小圆上皮细胞(SRC)	0	个/u1	0--0	
维生素C	-		阴性	
异常红细胞	0	个/u1	0--3	
红细胞(正常)	0	个/u1	0--6	
鳞状上皮细胞	0	个/u1	0--0	
粘液丝	1	个/u1	0--0	↑
尿葡萄糖(GLU)	-		阴性	
酮体(KET)	-		阴性	
比重(SG)	1.030		1.003--1.030	
酸碱度(PH)	5.0		4.5--8.0	
尿蛋白质(PRO)	-		阴性	
尿胆原(URO)	-		阴性	
亚硝酸盐(NIT)	-		阴性	
尿白细胞(LEU)	+-		阴性	

**\*小结:**

粘液丝偏高(1 /HP) 尿白细胞(LEU) +-

操作员：梁可欣 检查日期：2026-01-04 检查医生：祁佳佳

#### 血常规（五分类）

项目名称	检查结果	单位	参考值	提示
------	------	----	-----	----

大同五洲心血管病医院  
0352-5332388

白细胞(WBC)	6.74	$10^9/L$	3.5--9.5	
淋巴细胞绝对值(LY#)	2.08	$10^9/L$	1.1--3.2	
淋巴细胞百分比(LY%)	30.9	%	20--50	
中性粒细胞绝对值(GR#)	4.21	$10^9/L$	1.8--6.3	
中性粒细胞百分比(GR%)	62.3	%	40--75	
嗜碱性粒细胞绝对值(BA#)	0.01	$10^9/L$	0--0.06	
嗜碱性粒细胞百分比(BA%)	0.2	%	0--1.0	
嗜酸性粒细胞绝对值(E0#)	0.14	$10^9/L$	0.02--0.52	
嗜酸性粒细胞百分比(E0%)	2.1	%	0.4--8	
血小板(PLT)	262	$10^9/L$	125--350	
血小板分布宽度(PDW)	11.8	%	15--17	↓
平均血小板体积(MPV)	10.1	f1	6.0--14.0	
血小板压积(PCT)	0.264	%	0.11--0.28	
红细胞(RBC)	4.95	$10^{12}/L$	4.3--5.8	
血红蛋白	152	g/L	130--175	
红细胞压积(HCT)	45.9	%	40--50	
红细胞平均体积(MCV)	92.8	f1	82--100	
平均血红蛋白含量(MCH)	30.7	pg	27--34	
平均血红蛋白浓度(MCHC)	331	g/L	316--354	
单核细胞绝对值(MO#)	0.30	$10^9/L$	0.1--0.6	
单核细胞百分比(MO%)	4.5	%	3--10	
红细胞分布宽度标准差(RDW-SD)	46.6	f1	35--56	
红细胞分布宽度变异系数(RDW-CV)	14.1	%	10.6--16.6	
大血小板比率	27.0	%	11--45	
大血小板数目	71	$10^9/L$	30--90	
未成熟粒细胞数目	0.00	$10^9/L$	0--0.6	

大同五洲心血管病医院

0352-5332388

未成熟粒细胞百分比	0.1	%	0--10	
有核红细胞数目	0.000	$10^9/L$	0--9999	
有核红细胞百分比	0.00	/100WBC	0--9999	

**\*小结:**

血小板分布宽度(PDW)偏低(11.8 f1)

操作员：梁可欣 检查日期:2026-01-04

检查医生:祁佳佳

**肾功三项**

项目名称	检查结果	单位	参考值	提示
肌酐(CREA)	60.40	umol/L	57--111	
尿酸(UA)	370.00	umol/L	200--420	
尿素测定(Urea)	3.80	mmol/L	3.6--9.5	

**\*小结:**

未见异常

操作员：孙钰 检查日期:2026-01-04

检查医生:刘慧芳

**空腹血糖**

项目名称	检查结果	单位	参考值	提示
葡萄糖(GLU)	4.61	mmol/L	3.89--6.1	

**\*小结:**

未见异常

操作员：孙钰 检查日期:2026-01-04

检查医生:刘慧芳

**尿沉渣**

项目名称	检查结果	单位	参考值	提示
白细胞尿	27	个/u1	0--13	↑
上皮细胞(EC)	0	/HP	0--28	
管型(CAST)	0	个/u1	0--1	

大同五洲心血管病医院

0352-5332388

霉菌（尿）	0	/HP	0--0	
结晶	1	/HP	0--10	
透明度(CLA)	清亮			
胆红素(BIL)	-		阴性	
颜色(Colour)	淡黄色			
红细胞(尿)(RBC)	0	个/u1	0--6	

**\*小结:**

白细胞尿偏高(27 个/u1)

操作员：梁可欣 检查日期:2026-01-04

检查医生:祁佳佳

**血脂四项**

项目名称	检查结果	单位	参考值	提示
动脉硬化指数	3.34		1.31--3.19	↑
总胆固醇(CHOL)	6.42	mmol/L	2.59--5.2	↑
甘油三脂(TG)	2.68	mmol/L	0.7--1.7	↑
低密度脂蛋白(LDL)	3.54	mmol/L	0--4.13	
高密度脂蛋白(HDL)	1.06	mmol/L	0.77--1.55	

**\*小结:**

动脉硬化指数偏高(3.34) 总胆固醇(CHOL)偏高(6.42 mmol/L) 甘油三脂(TG)偏高(2.68 mmol/L)

操作员：孙钰 检查日期:2026-01-04

检查医生:刘慧芳

**肝功能三项**

项目名称	检查结果	单位	参考值	提示
γ-谷氨酰转肽酶(GGT)	21.0	U/L	10--60	
丙氨酸氨基转移酶(ALT)	27.00	U/L	9--50	
门冬氨酸氨基转移酶(AST)	18.00	U/L	15--40	
谷草比谷丙	0.67		0.4--2.5	

**\*小结：**

未见异常

操作员：孙钰 检查日期：2026-01-04

检查医生：刘慧芳

---

# 体检科 12导联心电图报告

刘玉宽1 男 64岁 体检号:285318

病床号:

诊断结果:

- 1 窦性心律
- 2 左心室高电压

诊断医生:

张云生

HR : 74bpm [60 ~ 100bpm]  
P : 106ms [0 ~ 110ms]  
PR : 154ms [120 ~ 200ms]  
QRS : 100ms [60 ~ 100ms]  
QT/QTc : 370/412ms [320 ~ 440/0 ~ 450ms]  
P/QRS/T : 65/25/45deg [0 ~ 75/-30 ~ 90/0 ~ 75deg]  
RV5/SV1 : 2.712/1.0675mV [0.0 ~ 2.5/0.0 ~ 2.0mV]

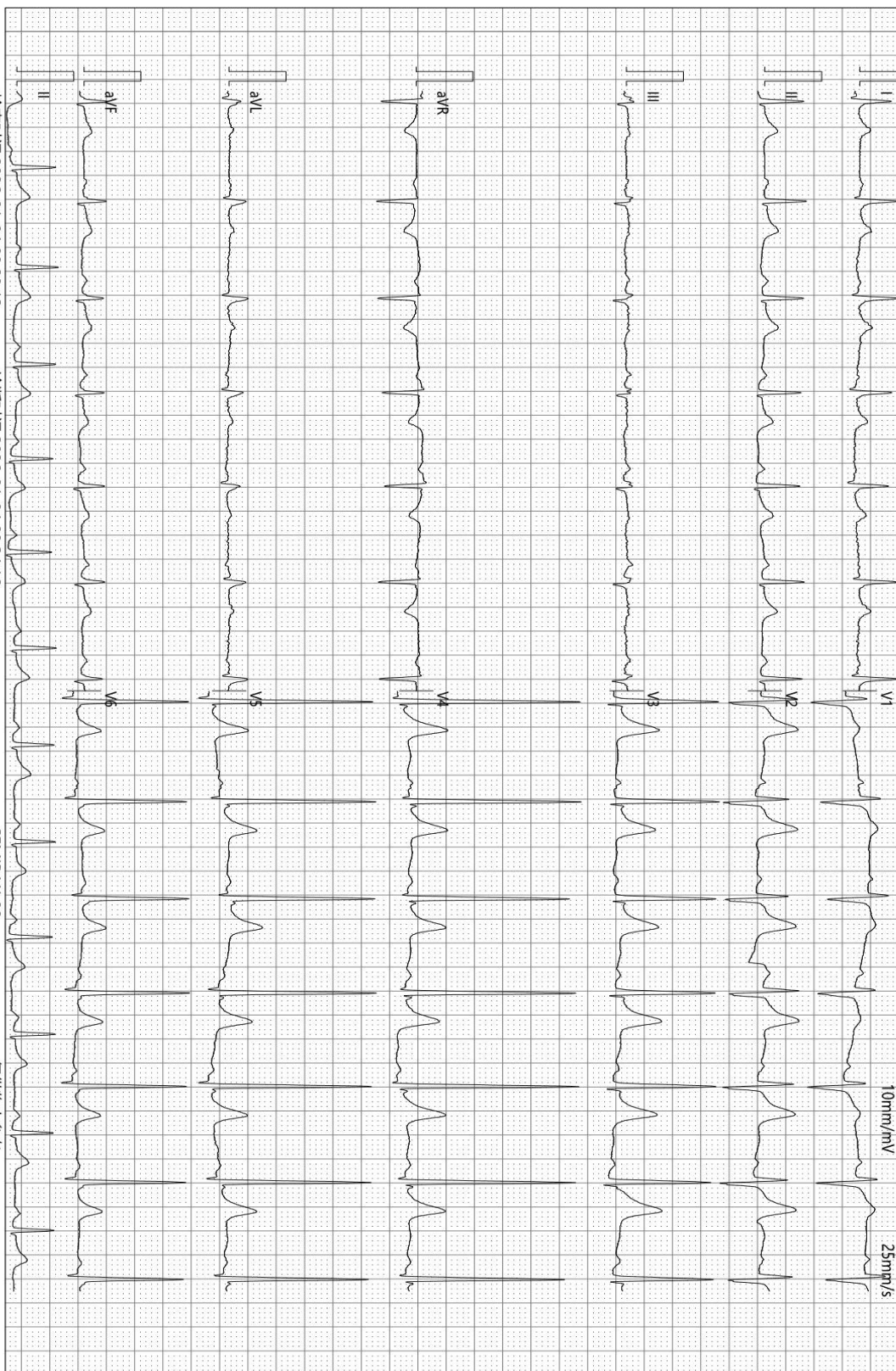

检查时间:2026-01-04 09:29:13

诊断时间:2026-01-04 09:34:16

SEMP V1.90

仅供临床参考



大同五洲心血管病医院

## 超声诊断图文报告

流水号: 2009100666

超声号: 2094678

姓名: 刘玉宽 1

年龄: 64 岁

性别: 男

检查设备: Vivid E95

体检号: 285318

申请医院: 本院

体检科室: 体检科

检查部位: 甲状腺彩超

经典图像:

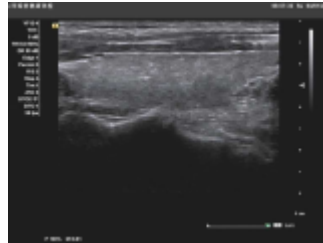
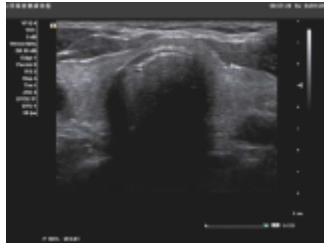

影像所见:

甲状腺双侧叶形态正常, 包膜完整, 实质回声均匀, CDFI: 未见异常血流信号。  
双侧颈部未见明显肿大淋巴结。

影像诊断:

甲状腺双侧叶未见异常

报告医师: 郭丽霞

检查日期: 2026-01-04

审核医师: 郭丽霞

报告日期: 2026-01-04

温馨提示: 本报告仅供临床医生参考! 若有疑问, 请致电: 0352---5339668

地址: 大同市平城区迎宾街 750 号。

大同五洲心血管病医院

0352-5332388



大同五洲心血管病医院

## 超声诊断图文报告

流水号：2009100666

超声号：2094680

姓名：刘玉宽 1

年龄：64 岁

性别：男

检查设备：Vivid E95

体检号：285318

申请医院：本院

体检科室：体检科

检查部位：颈部血管彩超

经典图像：



影像所见：

右锁骨下动脉起始处见约 10.1\*3.0mm 弱强斑，双侧颈总动脉至颈内动脉起始处内中膜增厚，右侧较厚处约 1.3mm，左侧较厚处约 1.2mm，于右侧颈内动脉起始处见约 6.6\*3.1mm 强回声斑，左侧颈内动脉起始处见两个斑块，大者为低回声，大小约 10.6\*2.8mm，双侧颈外动脉起始段内中膜不增厚，内壁欠光滑，管壁未见明确强回声斑。CDFI：血流充盈好。PW：频谱形态正常。

双侧椎动脉走行正常，椎动脉内径正常，管壁不厚，管腔内为无回声，CDFI：血流充盈好。PW：频谱正常。

影像诊断：

双侧颈总动脉至颈内动脉起始处内中膜增厚合并斑块形成

报告医师：郭丽霞

检查日期：2026-01-04

审核医师：郭丽霞

报告日期：2026-01-04

温馨提示：本报告仅供临床医生参考！若有疑问，请致电：0352---5339668

地址：大同市平城区迎宾街 750 号。

大同五洲心血管病医院

0352-5332388



# 大同五洲心血管病医院

## 超声诊断图文报告

流水号：2009100666

超声号：2094682

姓名：刘玉宽 1

年龄：64 岁

性别：男

检查设备：Vivid E95

体检号：285318

申请医院：本院

体检科室：体检科

检查部位：全腹彩超

经典图像：

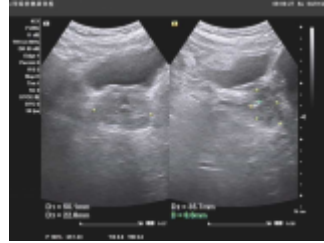

影像所见：

肝脏大小形态正常，包膜光滑完整，实质回声均匀，肝内管道系统走行清晰，门静脉及肝内胆管不扩张。  
胆囊大小形态正常，壁不厚、光滑，囊内透声好，肝外胆管不扩张。  
胰腺大小形态正常，实质回声均匀，主胰管不扩张。  
脾脏大小形态正常，实质回声均匀，脾门静脉不宽。  
双肾大小形态正常，皮髓质分界清晰，集合系统未见分离，双侧输尿管未见扩张。  
膀胱充盈佳，未见明显异常。  
前列腺体积增大，大小约 5.0\*3.6\*2.2cm，实质回声欠均匀，其内见直径 0.8cm 强回声斑。

影像诊断：

前列腺增生伴钙化

报告医师：郭丽霞

检查日期：2026-01-04

审核医师：郭丽霞

报告日期：2026-01-04

温馨提示：本报告仅供临床医生参考！若有疑问，请致电：0352---5339668

地址：大同市平城区迎宾街 750 号。

大同五洲心血管病医院

0352-5332388

# DR 诊断图文报告

ID号: 2009100666

影像号: DX20260104005

姓名: 刘玉宽 1

年龄: 64 岁

性别: 男

检查设备: 西门子数字 X 线摄影

体检号: 285318

申请医院: 本院

体检科室: 体检科

检查部位: 胸部正位片

## 经典图像:



## 影像所见:

胸廓对称。气管居中，纵隔无移位。双肺野清晰。肺门影未见增大。心脏大小、形态正常。双膈面光滑，肋膈角锐利。

## 影像诊断:

肺部平片未见异常。

报告医师: 李贵

检查日期: 2026-01-04

审核医师: 李贵

报告日期: 2026-01-04

温馨提示: 本报告仅供临床医生参考! 若有疑问, 请致电: 0352---5339668

地址: 大同市平城区迎宾街 750 号。

大同五洲心血管病医院

0352-5332388