



1812120513

大同瑞慈健康体检

报 告 册

体检编号	203059	工号	203059
姓名	梁晓娟		
性别	女	年龄	32岁
单位	山西中惠宜家智慧物业服务		
部门	山西中惠宜家智慧物业服务有限		
联系电话	18935209674		
体检日期	2018-12-12		

尊敬的梁晓娟女士您好！

首先,瑞慈健康体检全体员工欢迎您的光临,并对您的信任表示衷心的感谢！

您于 2018-12-12 (体检编号: 203059) 完成健康检查,本机构的各科医生已根据您的体检项目及结果,汇总成此份健康体检报告,并经总检医生审核。据此提出对您健康状况的综合分析及建议。

瑞慈健康体检倡导“大健康、大康复”,提出“健康是第一财富 (Rich)”的人文理念。希望您仔细阅读并妥善地保管此份健康体检报告,并认真关注报告中的提示与建议,若您对报告内容有任何疑问,可直接与瑞慈健康体检客服部联系,进一步咨询。

健康体检咨询电话: 0352-2824444

客户服务咨询电话: 0352-2830597

400-6112995

瑞慈健康体检报告由下列内容组成:

第一部分:主检报告

第二部分:分科分项结果

第三部分:检验报告

第四部分:附表

主检报告

检查综述

- 1、【血常规（五分类）】 淋巴细胞百分比(LY%)偏高(43.0 %) 中性粒细胞百分比(GR%)偏低(49.9 %)
- 2、【生殖道微生态】 清洁度 II 上皮细胞(白带)++ G+杆菌++

医生建议

【中性粒细胞百分比(GR%)偏低】：

- (1) 供内科结合临床参考。

【淋巴细胞百分比(LY%)偏高】：

- (1) 供临床参考，定期复查。

【G+杆菌+】：

- (1) 阴道微生物学检查是用于提示除阴道的正常菌群之外，可致病的菌群类别判断，用于临床治疗指导。

【上皮细胞(白带)+】：

- (1) 在生理情况下，阴道内的细胞新陈代谢会正常脱落，在取标本的时候会取到有脱落的上皮细胞，镜检时就会发现阳性，这属于正常的现象。如果同时阴道分泌物检查发现有病原菌感染的情况，建议往妇科进一步诊断治疗。

汇总医生： 丁昊炜

主检日期： 2024-12-06

主检医生：

分科结果

妇科内诊

项目名称	检查结果	项目名称	检查结果
外阴	正常	尿道口	正常
阴道	通畅	子宫	正常
附件	正常	宫颈	光滑
后穹窿	正常		

*小结:

正常

操作员：薛荣丽

检查日期:2018-12-12

检查医生：薛荣丽

检验报告

血常规（五分类）

项目名称	检查结果	单位	参考值	提示
白细胞(WBC)	5.0	$10^9/L$	4.0--10.0	
淋巴细胞绝对值(LY#)	2.1	$10^9/L$	0.6--4.1	
淋巴细胞百分比(LY%)	43.0	%	20--40	↑
中性粒细胞绝对值(GR#)	2.5	$10^9/L$	2--7.8	
中性粒细胞百分比(GR%)	49.9	%	50--70	↓
嗜碱性粒细胞绝对值(BA#)	0.06	$10^9/L$	0--0.5	
嗜碱性粒细胞百分比(BA%)	0.2	%	0--1	
嗜酸性粒细胞绝对值(E0#)	0.01	$10^9/L$	0--0.05	
嗜酸性粒细胞百分比(E0%)	1.1	%	0--5	
血小板(PLT)	159	$10^9/L$	100--300	
血小板分布宽度(PDW)	54.5	%	50--75	
平均血小板体积(MPV)	8.5	f1	6.0--14	
血小板压积(PCT)	0.14	%	0.11--0.28	
红细胞(RBC)	3.9	$10^{12}/L$	3.5--5.5	
血红蛋白	123.0	g/L	110--160	
红细胞压积(HCT)	35.60	%	35--45	
红细胞平均体积(MCV)	92.0	f1	80--100	
平均血红蛋白含量(MCH)	31.8	pg	27--34	
平均血红蛋白浓度(MCHC)	345	g/L	320--370	
平均HGB分布宽度	25.9	g/L	22--32	
平均RBC血红蛋白浓度	338	g/L	320--370	
平均RBC血红蛋白含量	31.0	pg	28.3--33.2	
红细胞分布宽度(RDW)	13.3	%	10.6--16.6	
大未染色细胞数	0.10	$10^9/L$	0--0.6	

大未染色细胞比率	2.0	%	0--10	
单核细胞绝对值(MO#)	0.2	10 ⁹ /L	0.096--0.78	
单核细胞百分比(MO%)	3.8	%	3--8	
红细胞CH分布宽度	4.13	pg	3.05--4.83	

***小结:**

淋巴细胞百分比(LY%)偏高(43.0 %) 中性粒细胞百分比(GR%)偏低(49.9 %)

操作员：陈建国 检查日期:2018-12-14 检查医生:

血 HP 检测

项目名称	检查结果	单位	参考值	提示
幽门螺旋杆菌抗体检测	阴性		阴性	

***小结:**

未见异常

操作员：0013 检查日期:2018-12-14 检查医生:

生殖道微生态

项目名称	检查结果	单位	参考值	提示
线索细胞	-			
清洁度	II			
上皮细胞(白带)	++			
滴虫	-			
G-球菌	-			
霉菌	-			
G-杆菌	-			
G+杆菌	++			
G+球菌	-			

***小结:**

清洁度 II 上皮细胞(白带)++ G+杆菌++

操作员：陈建国 检查日期:2018-12-14 检查医生:

肝功能两项

项目名称	检查结果	单位	参考值	提示
丙氨酸氨基转移酶(ALT)	16.00	U/L	0--40	
门冬氨酸氨基转移酶(AST)	16.00	U/L	0--40	

***小结:**

未见异常

操作员: 0005 检查日期:2018-12-14 检查医生:

透视

项目名称	检查结果
胸部透视	胸廓对称，气管、纵隔居中，肺纹理清晰，未见具体病灶影，心影在正常范围，膈平滑，肋膈角锐利。
腹部透视	
盆腔透环	

***小结:**

心肺膈未见异常。

操作员: 检查日期:2018-12-12 检查医生:李贵

ID: 1812120513 Minnesota 9-4-1

1100 窦性心律 ** 正常心电图 **

2018-12-12 上午11:24

姓名: 女 年龄: 32岁
cm kg */* mmHg
用药:

心率 65 bpm
PR 间期 136 ms
QRS 宽度 70 ms
QT/QTc 间期 380/392 ms
P/QRS/T 轴 71/ 81/ 65
RV5/SV1 幅度 1.13/0.42 mV
RV5-SV1 幅度 1.55 mV
技师:
病房号

医师: 需要医生确认。
医生:

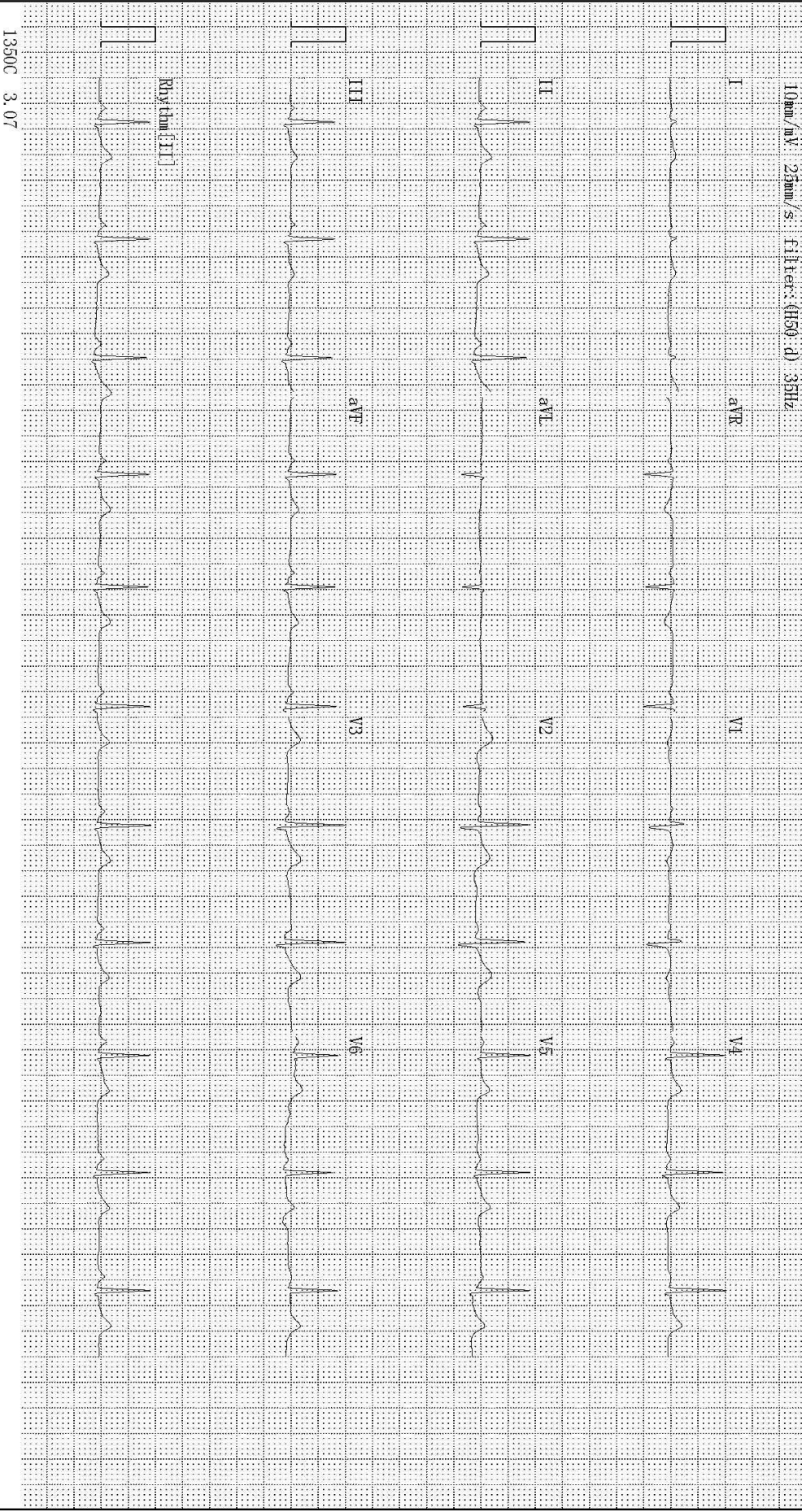

大同瑞慈康复医院

¹⁴C呼气试验检验报告

姓名	梁晓娟	年龄	32	性别	女
住院号	0	日期	2024/12/5 11:11:47	电话	18935209674
送检医生	曹居杰	样品编号	3092	编号	1812120513

¹⁴C呼气试验

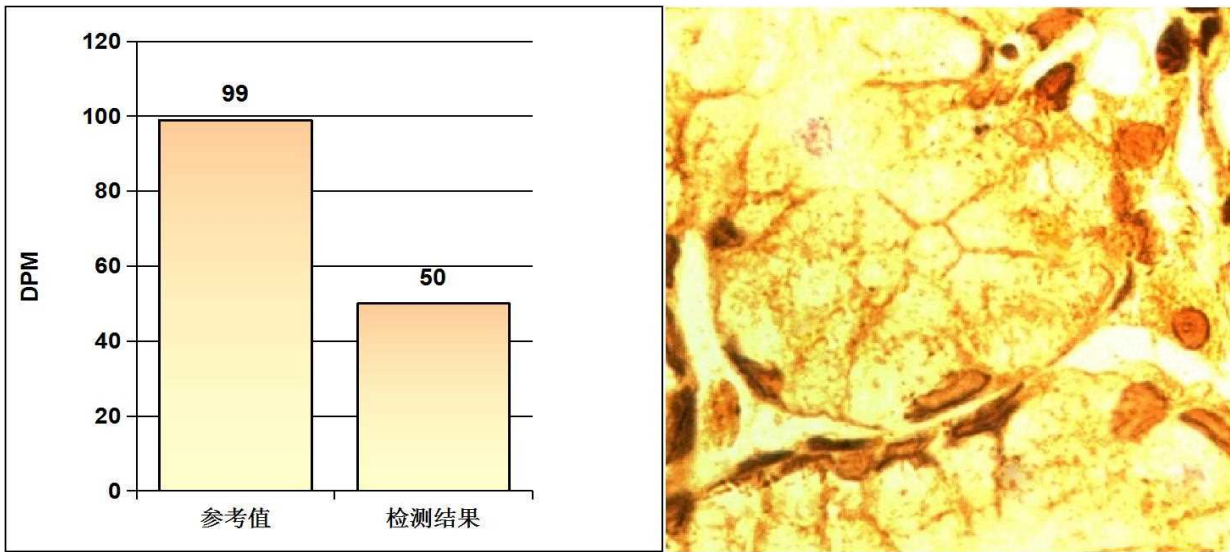

阳性参考值 (Disintegrations Per Minute(DPM)):

DPM值:	dpm > 2499	阳性++++
	1499 < dpm ≤ 2499	阳性+++
	499 < dpm ≤ 1499	阳性++
	149 < dpm ≤ 499	阳性+
	dpm ≤ 99	阴性
	99 < dpm ≤ 149	不确定

检测结果: **dpm= 50** **阴性**

医生建议: 注意保持健康及规律饮食

温馨提示: 您本次检测的结果为阴性

检测医生: 曹居杰

Rich 大同瑞慈康复医院
超声诊断图文报告

流水号: 1812120513

超声号:

姓名: 梁晓娟

年龄: 32 岁

性别: 女

检查设备: Vivid E95

体检号: 203059

申请医院: 本院

体检科室: 体检科

检查部位: 乳腺彩超

经典图像:



影像所见:

双侧乳腺腺体层次清晰, 右乳腺体厚 1.2cm, 左乳腺体厚 1.3cm, 乳导管未见扩张, 未见明显占位性病变, CDFI: 未见异常血流信号。

影像诊断:

双侧乳腺未见明显异常

报告医师: 李菊蓉

检查日期: 2018-12-12

审核医师: 李菊蓉

报告日期: 2018-12-12



注: 本报告仅供临床医生参考!

地址: 大同市魏都大道 79 号。若有疑问, 请致电: 0352---2830580

Rich 大同瑞慈康复医院
超声诊断图文报告

流水号: 1812120513

超声号:

姓名: 梁晓娟

年龄: 32 岁

性别: 女

检查设备: Vivid E95

体检号: 203059

申请医院: 本院

体检科室: 体检科

检查部位: 盆腔彩超

经典图像:



影像所见:

膀胱充盈佳, 未见明显异常。

前位子宫, 大小约 5.1*4.7*3.8cm, 肌壁回声均匀, 内膜线清晰, 厚 0.5cm, 宫颈厚约 2.8cm。

双侧附件区未见异常。

影像诊断:

子宫、双侧附件区未见明显异常

报告医师: 李菊蓉

检查日期: 2018-12-12

审核医师: 李菊蓉

报告日期: 2018-12-12



注: 本报告仅供临床医生参考!

地址: 大同市魏都大道 79 号。若有疑问, 请致电: 0352-2830580

